

汚染土壌の区域外搬出届出書

平成28年7月6日

東京都知事 殿

届出者 神奈川県厚木市妻田西1-2-3
株式会社セロリ
代表取締役社長 遠藤 哲哉

土壌汚染対策法第16条第1項の規定により、要措置区域等から搬出する汚染土壌について、次のとおり届け出ます。

要措置区域等の所在地	板橋区中丸町2番6、2番7
汚染土壌の特定有害物質による汚染状態	六価クロム（第二溶出量基準不適合） ほう素（土壌溶出量基準不適合） ※詳細は添付資料1のとおり
汚染土壌の体積	114.9㎡（六価クロム：96.4㎡、ほう素：114.9㎡） ※詳細は添付資料2のとおり
汚染土壌の運搬の方法	陸上運搬（自動車）→海上運搬（船舶）→陸上運搬（自動車） ※詳細は添付資料3のとおり
汚染土壌を運搬する者の氏名又は名称	三井埠頭株式会社、株式会社山崎砂利商店
汚染土壌を処理する者の氏名又は名称	株式会社山崎砂利商店（途中工場）
汚染土壌を処理する施設の所在地	滋賀県大津市伊香立途中町字西山865他
汚染土壌の搬出の着手予定日	平成28年7月2日
汚染土壌の搬出完了予定日	平成28年7月26日
汚染土壌の運搬完了予定日	平成28年8月9日
汚染土壌の処理完了予定日	平成28年9月9日
運搬の用に供する自動車等の使用者の氏名又は名称及び連絡先	※詳細は添付資料4、5のとおり
積替えを行う場所の所在地並びに所有者の氏名又は名称及び連絡先（運搬の際、積替えを行う場合に限る。）	（川崎）三井埠頭(株) 神奈川県川崎市川崎区扇町9-1 （岸和田）兼杉興業(株) 大阪府岸和田市地蔵浜町11-1 （大正区）東亜貨物(株) 大阪府大阪市大正区南恩加島4-3 ※詳細は添付書類6のとおり
保管施設の所在地並びに所有者の氏名又は名称及び連絡先（保管施設を用いる場合に限る。）	（川崎）三井埠頭(株) 神奈川県川崎市川崎区扇町9-1 （岸和田）兼杉興業(株) 大阪府岸和田市地蔵浜町11-1 （大正区）東亜貨物(株) 大阪府大阪市大正区南恩加島4-3 ※詳細は添付書類6のとおり

【連絡先】

担当者所属 株式会社セロリ
担当者氏名 XXXXXXXXXX
電話番号 046-222-0247
FAX番号 046-222-0447

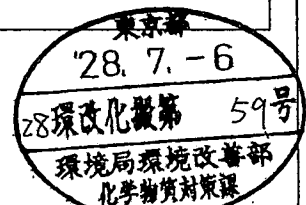

- 備考 1 この用紙の大きさは、日本工業規格A4とすること。
2 氏名（法人にあってはその代表者の氏名）を記載し、押印することに代えて、本人（法人にあってはその代表者）が署名することができる。

汚染土壌の場所を明らかにした形質変更時要届出区域の図面

平面方向の絞り込み調査

調査地点	B1-2 NWO.3	調査地点	B1-3 NWO.3
調査深度	ほう米 (層出量)	調査深度	六価クロム (層出量)
GL (m)	(mg/L)	GL (m)	(mg/L)
浅層 (0~0.5)	0.03	浅層 (0~0.5)	<0.005
-1.0	0.28	-1.0	<0.005
-2.0	0.35	-2.0	<0.005
-3.0	0.61	-3.0	<0.005
基準値	1	基準値	0.05

(凡例)

- 対象地
- 10m単位区画
- ▨ 形質変更時要届出区域
- 土地の形質の変更をしようとする場所
(基準不適合土壌)
- ⤵ 統合した区画
- 調査地点

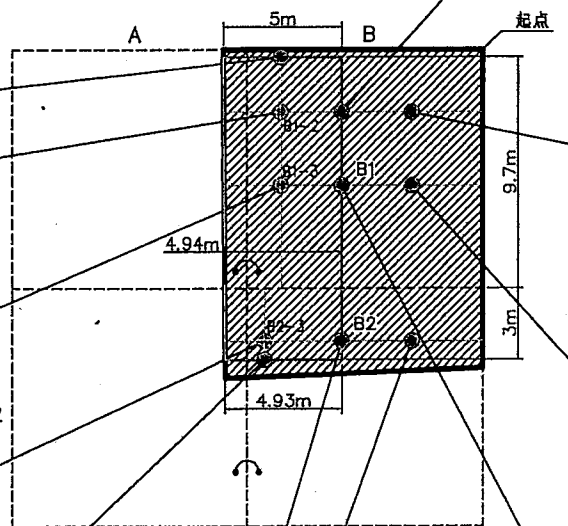

平面方向の絞り込み調査

調査地点	B1-2 NE6.0
調査深度	ほう米 (層出量)
GL (m)	(mg/L)
浅層 (0~0.5)	0.40
-1.0	0.43
-2.0	0.17
-3.0	0.04
基準値	1

平面方向の絞り込み調査

調査地点	B1-2 NE3.0
調査深度	ほう米 (層出量)
GL (m)	(mg/L)
浅層 (0~0.5)	0.01
-1.0	0.32
-2.0	0.61
-3.0	0.38
基準値	1

平面方向の絞り込み調査

調査地点	B1-3 NE3.0
調査深度	六価クロム (層出量)
GL (m)	(mg/L)
浅層 (0~0.5)	<0.005
-1.0	<0.005
-2.0	<0.005
-3.0	<0.005
基準値	0.05

B1-2

調査深度	ほう米 (層出量)
GL (m)	(mg/L)
浅層 (0~0.5)	2.1
ピット下 (0.55~1.33)	0.77
-1.0	1.8
-2.0	0.37
-3.0	0.05
地下水 (mg/L)	0.29
基準値	1

* 網掛けは基準超過を示す。

B1-3

調査深度	六価クロム (層出量)
GL (m)	(mg/L)
浅層 (0~0.5)	2.8
ピット下 (0.55~1.03)	0.096
-2.0	0.048
-3.0	<0.005
地下水 (mg/L)	<0.005
基準値	0.05

* 網掛けは基準超過を示す。

B2-3

調査深度	ほう米 (層出量)
GL (m)	(mg/L)
浅層 (0~0.5)	1.8
-1.0	2.5
-1.25	1.0
-1.5	0.35
-1.75	0.48
-2.0	0.19
-3.0	0.48
地下水 (mg/L)	0.19
基準値	1

* 網掛けは基準超過を示す。

平面方向の絞り込み調査

調査地点	B2-3 SE7.0
調査深度	ほう米 (層出量)
GL (m)	(mg/L)
浅層 (0~0.5)	0.78
-1.0	0.28
-1.25	0.37
-2.25	0.42
基準値	1

平面方向の絞り込み調査

調査地点	B2-3 NE6.0
調査深度	ほう米 (層出量)
GL (m)	(mg/L)
浅層 (0~0.5)	0.11
-1.0	0.64
-1.25	0.30
-2.25	0.29
基準値	1

平面方向の絞り込み調査

調査地点	B2-3 NE3.0
調査深度	ほう米 (層出量)
GL (m)	(mg/L)
浅層 (0~0.5)	0.01
-1.0	0.40
-1.25	0.43
-2.25	0.38
基準値	1

平面方向の絞り込み調査

調査地点	B1-3 NE6.0
調査深度	六価クロム (層出量)
GL (m)	(mg/L)
浅層 (0~0.5)	<0.005
-1.0	0.008
-2.0	<0.005
-3.0	<0.005
基準値	0.05

汚染土壌の運搬の方法

1 運搬フロー図

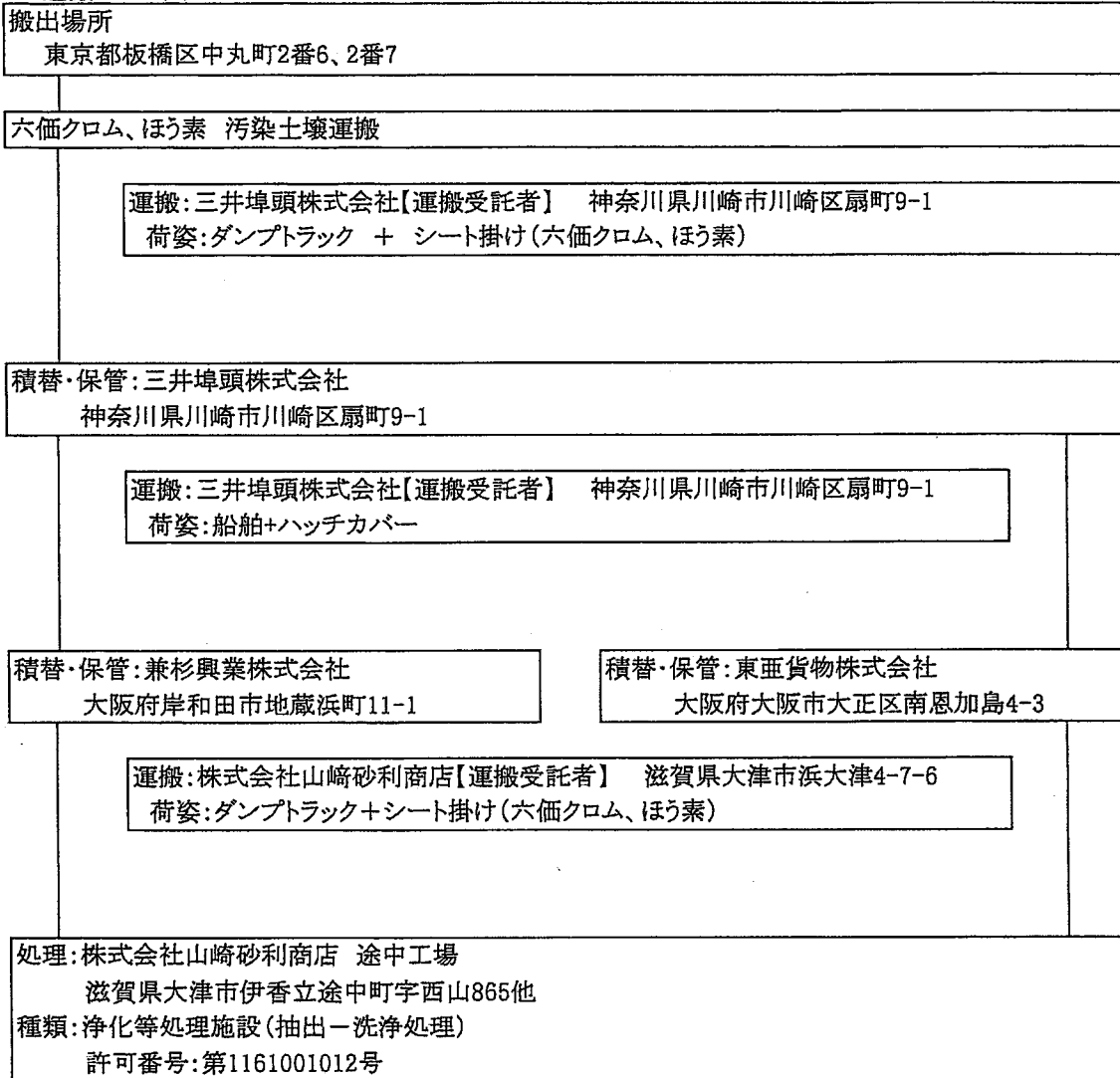

2 運搬体制

運搬受託者:三井埠頭株式会社、株式会社山崎砂利商店
 協力会社及び使用する自動車等の一覧は、添付資料4、5のとおり

汚染土壌の運搬の用に供する自動車に関する書類

〔要措置区域等～三井埠頭(川崎港)〕

	会社名	住所	連絡先
NO.1	有限会社 丸幸三栄商事	東京都中野区野方1-1-1	03-3319-8747
NO.2	株式会社 光貴建運	千葉県浦安市富士見4丁目6-23	047-354-1662
NO.3	関根運輸 有限会社	埼玉県秩父郡皆野町大字皆野1880-5	0494-62-0551
NO.4	株式会社 田中興業エンタープライズ	千葉県浦安市千鳥12-10	047-353-2609
NO.5	株式会社 大豊土木	東京都江戸川区東葛西8-28-2	03-3688-8581
NO.6	有限会社 工藤建材工業	神奈川県横浜市鶴見区下末吉1-4-2	045-572-6116
NO.7	有限会社 イケダケンキ	東京都江東区枝川2丁目28-10-101	03-5683-7606
NO.8	株式会社 後藤田商店	神奈川県川崎市川崎区浅野町1-5	044-366-1414
NO.9	株式会社 Rエンジニアリング	神奈川県横浜市戸塚区小雀町2171	045-392-6442
NO.10	株式会社 美南海建材	東京都江戸川区西瑞江3-33	03-3676-5562
NO.11	有限会社 共栄興業	埼玉県草加市柳島町773-4	048-925-5787
NO.12	株式会社 義建	埼玉県さいたま市南区内谷1-11-20	048-421-1237
NO.13	大興重機 株式会社	神奈川県川崎市宮前区野川3549-3	044-777-5551
NO.14	島田興業 株式会社	神奈川県川崎市宮前区平2-12-9-202	044-855-1695
NO.15	エステートサービス 株式会社	東京都江東区潮見1-16-3	03-6806-2572
NO.16	有限会社 セキグチデベロPMENT	東京都江戸川区鹿骨2-22-6	03-3698-2751
NO.17	株式会社 関東共同土建	千葉県市川市行徳駅前3-16-3-102	047-306-8778
NO.18	舟津産業 株式会社	神奈川県横浜市金沢区幸浦2-9-12	045-785-0411
NO.19	有限会社 ツカダ	埼玉県比企郡鳩山町小用1208-18	049-296-1854
NO.20	有限会社 東京プランニング	東京都江戸川区中葛西5-16-2	03-5659-9932
NO.21	株式会社 協和商会	神奈川県川崎市川崎区浅野町6-16	044-355-7756
NO.22	有限会社 伊藤総業	東京都江戸川区鹿骨2丁目43-4	03-5666-3168
NO.23	有限会社 シティビルト	東京都江戸川区篠崎4-27-13	03-5243-2439
NO.24	有限会社 佐藤商運	東京都江戸川区南葛西6丁目16-6	03-3689-2768
NO.25	株式会社 アサヒ興業	東京都江戸川区中葛西6-12-5	03-3680-8301
NO.26	有限会社 神奈川建材	神奈川県大和市上草柳8-13-15	046-263-8780
NO.27	株式会社 瑛信	神奈川県足柄上郡大井町金子338-9	0465-42-9997
NO.28	株式会社 義建	東京都江戸川区春江町2-12-6	03-5664-3383
NO.29	有限会社 島田企画	埼玉県秩父市大宮5486-7	0494-24-6652
NO.30	株式会社 三鈴産業	千葉県船橋市印内3-23-28-603	047-435-2418
NO.31	株式会社 渡辺商会	神奈川県横浜市鶴見区馬場4丁目27-20	045-582-7111
NO.32	株式会社 TGR	神奈川県川崎市川崎区小島町4-4	044-287-1067
NO.33	益子工業 株式会社	東京都江戸川区南葛西6-25-5	03-3687-2521
NO.34	有限会社 日昇興業	山梨県富士吉田市竜ヶ丘3-11-3	0555-24-0189
NO.35	有限会社 東栄興業	神奈川県川崎市川崎区桜本1-20-3-606	044-280-3094
NO.36	豊川興業 株式会社	神奈川県川崎市川崎区田町3-13-13	044-299-3531
NO.37	有限会社 戸籍総業	東京都江戸川区東小松川3-14-4-305	03-3655-1865
NO.38	株式会社 ハーモセレ	兵庫県尼崎市東海岸町21-1	06-6409-1735
NO.39	聖和産業 有限会社	神奈川県横浜市旭区上川井町1109-7	045-920-0286
NO.40	有限会社 クロダ土木	埼玉県三郷市鷹野2-396	048-953-9675
NO.41	マルタ工業 株式会社	神奈川県横浜市港北区榎町4-14-34	045-542-7001
NO.42	有限会社 アゲナ流運	神奈川県川崎市川崎区池上8-1	044-280-3567
NO.43	有限会社 国良産業	神奈川県川崎市川崎区浜町3-9-17	044-366-2151
NO.44	株式会社 明之興業	東京都江戸川区中葛西8-6-6	03-6638-6173
NO.45	株式会社 三尾アドバンス	東京都大田区本羽田1-27-4-601	03-3741-8150
NO.46	株式会社 三郷興業	埼玉県三郷市半田484-1	048-957-3001
NO.47	株式会社 マエハラ	神奈川県川崎市川崎区塩浜4-4-7	044-266-4474
NO.48	石川建輸 株式会社	神奈川県横浜市港北区新羽町2295-1	045-541-7971
NO.49	田中石材土木 株式会社	神奈川県横須賀市長坂3丁目10-13	0468-56-1931
NO.50	有限会社 島田企業	埼玉県秩父市田村223-1	0494-24-6652
NO.51	尾花興業 株式会社	東京都葛飾区東新小岩7-24-12	03-3697-1361
NO.52	株式会社 松本土木	東京都世田谷区玉堤1-21-19	03-3701-7181
NO.53	向井建設 株式会社	東京都千代田区神田須田町2-8-1	03-3257-1519
NO.54	太平洋陸送 株式会社	埼玉県加須市西ノ谷802-1	048-073-8101
NO.55	昭和通運株式会社	埼玉県秩父郡横瀬町大字横瀬4146番	0494-22-4053

次頁以降の車輛は『直積+防じんカバー(ポリエステル製)』にて飛散等を防止する。

汚染土壌の運搬の用に供する自動車に関する書類
(要措置区域等～三井埠頭)

No.1 有限会社 丸幸三栄商事

東京都中野区野方1丁目1-1

TEL 03-3319-8747

No.	自動車登録番号 又は車輛番号				車体の 形状	使用者の氏名又は名称	使用者の住所
	川崎	130	あ	112			
1	川崎	130	あ	112	ダンプ	有限会社 丸幸三栄商事	東京都中野区野方1丁目1-1
2	川崎	130	あ	114	ダンプ	有限会社 丸幸三栄商事	東京都中野区野方1丁目1-1
3	川崎	130	い	115	ダンプ	有限会社 丸幸三栄商事	東京都中野区野方1丁目1-1
4	川崎	130	あ	116	ダンプ	有限会社 丸幸三栄商事	東京都中野区野方1丁目1-1
5	川崎	130	う	120	ダンプ	有限会社 丸幸三栄商事	東京都中野区野方1丁目1-1
6	川崎	130	あ	122	ダンプ	有限会社 丸幸三栄商事	東京都中野区野方1丁目1-1
7	川崎	130	え	123	ダンプ	有限会社 丸幸三栄商事	東京都中野区野方1丁目1-1
8	川崎	130	あ	124	ダンプ	有限会社 丸幸三栄商事	東京都中野区野方1丁目1-1
9	川崎	130	い	125	ダンプ	有限会社 丸幸三栄商事	東京都中野区野方1丁目1-1
10	川崎	130	あ	126	ダンプ	有限会社 丸幸三栄商事	東京都中野区野方1丁目1-1
11	川崎	130	い	128	ダンプ	有限会社 丸幸三栄商事	東京都中野区野方1丁目1-1
12	川崎	130	あ	129	ダンプ	有限会社 丸幸三栄商事	東京都中野区野方1丁目1-1
13	川崎	130	い	130	ダンプ	有限会社 丸幸三栄商事	東京都中野区野方1丁目1-1
14	川崎	130	い	117	トラクタ	有限会社 丸幸三栄商事	東京都中野区野方1丁目1-1
15	川崎	100	え	78	ダンプセミトラ	有限会社 丸幸三栄商事	東京都中野区野方1丁目1-1
16	川崎	130	あ	118	トラクタ	有限会社 丸幸三栄商事	東京都中野区野方1丁目1-1
17	川崎	100	え	56	ダンプセミトラ	有限会社 丸幸三栄商事	東京都中野区野方1丁目1-1
18	川崎	130	あ	119	トラクタ	有限会社 丸幸三栄商事	東京都中野区野方1丁目1-1
19	川崎	100	え	57	ダンプセミトラ	有限会社 丸幸三栄商事	東京都中野区野方1丁目1-1

No2 株式会社 光貴建運

千葉県浦安市富士見4丁目6-23

TEL 047-354-1662

No.	自動車登録番号 又は車輛番号				車体の 形状	使用者の氏名又は名称	使用者の住所
	習志野	131	え	100			
1	習志野	131	え	100	ダンプ	株式会社 光貴建運	千葉県浦安市富士見4丁目6-23
2	習志野	130	か	200	ダンプ	株式会社 光貴建運	千葉県浦安市富士見4丁目6-23
3	習志野	131	え	300	ダンプ	株式会社 光貴建運	千葉県浦安市富士見4丁目6-23
4	習志野	130	う	400	ダンプ	株式会社 光貴建運	千葉県浦安市富士見4丁目6-23
5	習志野	130	う	500	ダンプ	株式会社 光貴建運	千葉県浦安市富士見4丁目6-23
6	習志野	130	く	600	ダンプ	株式会社 光貴建運	千葉県浦安市富士見4丁目6-23
7	習志野	130	く	700	ダンプ	株式会社 光貴建運	千葉県浦安市富士見4丁目6-23
8	習志野	130	き	800	ダンプ	株式会社 光貴建運	千葉県浦安市富士見4丁目6-23
9	習志野	130	え	900	ダンプ	株式会社 光貴建運	千葉県浦安市富士見4丁目6-23

汚染土壌の運搬の用に供する自動車に関する書類
(要措置区域等～三井埠頭)

No.3 関根運輸 有限会社

埼玉県秩父郡皆野町大字皆野1880-5

TEL 0494-62-0551

	自動車登録番号 又は車輛番号				車体の 形状	使用者の氏名又は名称	使用者の住所
1	熊谷	100	か	8792	ダンプ	関根運輸 有限会社	埼玉県秩父郡皆野町大字皆野1880-5
2	熊谷	100	か	8780	ダンプ	関根運輸 有限会社	埼玉県秩父郡皆野町大字皆野1880-5
3	熊谷	100	か	5020	ダンプ	関根運輸 有限会社	埼玉県秩父郡皆野町大字皆野1880-5
4	熊谷	100	か	5024	ダンプ	関根運輸 有限会社	埼玉県秩父郡皆野町大字皆野1880-5
5	熊谷	100	か	5071	ダンプ	関根運輸 有限会社	埼玉県秩父郡皆野町大字皆野1880-5
6	熊谷	100	か	5126	ダンプ	関根運輸 有限会社	埼玉県秩父郡皆野町大字皆野1880-5
7	熊谷	100	か	5131	ダンプ	関根運輸 有限会社	埼玉県秩父郡皆野町大字皆野1880-5
8	熊谷	100	か	5137	ダンプ	関根運輸 有限会社	埼玉県秩父郡皆野町大字皆野1880-5
9	熊谷	100	か	5144	ダンプ	関根運輸 有限会社	埼玉県秩父郡皆野町大字皆野1880-5
10	熊谷	100	か	7701	ダンプ	関根運輸 有限会社	埼玉県秩父郡皆野町大字皆野1880-5
11	熊谷	130	あ	7808	ダンプ	関根運輸 有限会社	埼玉県秩父郡皆野町大字皆野1880-5
12	熊谷	130	あ	7809	ダンプ	関根運輸 有限会社	埼玉県秩父郡皆野町大字皆野1880-5
13	熊谷	130	あ	7810	ダンプ	関根運輸 有限会社	埼玉県秩父郡皆野町大字皆野1880-5
14	熊谷	100	か	8047	ダンプ	関根運輸 有限会社	埼玉県秩父郡皆野町大字皆野1880-5
15	熊谷	100	か	8562	トラクタ	関根運輸 有限会社	埼玉県秩父郡皆野町大字皆野1880-5
16	熊谷	100	か	8582	トラクタ	関根運輸 有限会社	埼玉県秩父郡皆野町大字皆野1880-5
17	熊谷	100	か	8573	トラクタ	関根運輸 有限会社	埼玉県秩父郡皆野町大字皆野1880-5
18	熊谷	100	か	8358	トラクタ	関根運輸 有限会社	埼玉県秩父郡皆野町大字皆野1880-5
19	熊谷	100	か	9179	トラクタ	関根運輸 有限会社	埼玉県秩父郡皆野町大字皆野1880-5
20	熊谷	100	え	640	ダンプセミトラ	関根運輸 有限会社	埼玉県秩父郡皆野町大字皆野1880-5
21	熊谷	100	か	9173	トラクタ	関根運輸 有限会社	埼玉県秩父郡皆野町大字皆野1880-5
22	熊谷	100	え	619	ダンプセミトラ	関根運輸 有限会社	埼玉県秩父郡皆野町大字皆野1880-5
23	熊谷	100	か	9177	トラクタ	関根運輸 有限会社	埼玉県秩父郡皆野町大字皆野1880-5
24	熊谷	100	え	618	ダンプセミトラ	関根運輸 有限会社	埼玉県秩父郡皆野町大字皆野1880-5
25	熊谷	100	か	9189	トラクタ	関根運輸 有限会社	埼玉県秩父郡皆野町大字皆野1880-5
26	熊谷	100	え	608	ダンプセミトラ	関根運輸 有限会社	埼玉県秩父郡皆野町大字皆野1880-5
27	熊谷	100	か	4582	トラクタ	関根運輸 有限会社	埼玉県秩父郡皆野町大字皆野1880-5
28	熊谷	100	え	616	ダンプセミトラ	関根運輸 有限会社	埼玉県秩父郡皆野町大字皆野1880-5
29	熊谷	100	か	9182	トラクタ	関根運輸 有限会社	埼玉県秩父郡皆野町大字皆野1880-5
30	熊谷	100	え	613	ダンプセミトラ	関根運輸 有限会社	埼玉県秩父郡皆野町大字皆野1880-5
31	熊谷	100	か	5862	トラクタ	関根運輸 有限会社	埼玉県秩父郡皆野町大字皆野1880-5
32	熊谷	100	え	504	ダンプセミトラ	関根運輸 有限会社	埼玉県秩父郡皆野町大字皆野1880-5
33	熊谷	100	か	5926	トラクタ	関根運輸 有限会社	埼玉県秩父郡皆野町大字皆野1880-5
34	熊谷	100	え	512	ダンプセミトラ	関根運輸 有限会社	埼玉県秩父郡皆野町大字皆野1880-5
35	熊谷	100	か	5927	トラクタ	関根運輸 有限会社	埼玉県秩父郡皆野町大字皆野1880-5
36	熊谷	100	え	513	ダンプセミトラ	関根運輸 有限会社	埼玉県秩父郡皆野町大字皆野1880-5
37	熊谷	100	か	6720	トラクタ	関根運輸 有限会社	埼玉県秩父郡皆野町大字皆野1880-5
38	熊谷	100	え	691	ダンプセミトラ	関根運輸 有限会社	埼玉県秩父郡皆野町大字皆野1880-5
39	熊谷	100	か	7051	トラクタ	関根運輸 有限会社	埼玉県秩父郡皆野町大字皆野1880-5
40	熊谷	100	え	747	ダンプセミトラ	関根運輸 有限会社	埼玉県秩父郡皆野町大字皆野1880-5
41	熊谷	100	か	7054	トラクタ	関根運輸 有限会社	埼玉県秩父郡皆野町大字皆野1880-5
42	熊谷	100	え	750	ダンプセミトラ	関根運輸 有限会社	埼玉県秩父郡皆野町大字皆野1880-5
43	熊谷	100	か	7055	トラクタ	関根運輸 有限会社	埼玉県秩父郡皆野町大字皆野1880-5
44	熊谷	100	え	751	ダンプセミトラ	関根運輸 有限会社	埼玉県秩父郡皆野町大字皆野1880-5
45	熊谷	100	か	7422	トラクタ	関根運輸 有限会社	埼玉県秩父郡皆野町大字皆野1880-5
46	熊谷	100	え	791	ダンプセミトラ	関根運輸 有限会社	埼玉県秩父郡皆野町大字皆野1880-5
47	熊谷	130	あ	7834	トラクタ	関根運輸 有限会社	埼玉県秩父郡皆野町大字皆野1880-5
48	熊谷	131	あ	830	ダンプセミトラ	関根運輸 有限会社	埼玉県秩父郡皆野町大字皆野1880-5
49	熊谷	100	か	8362	トラクタ	関根運輸 有限会社	埼玉県秩父郡皆野町大字皆野1880-5
50	熊谷	100	か	9179	トラクタ	関根運輸 有限会社	埼玉県秩父郡皆野町大字皆野1880-5
51	熊谷	100	え	640	ダンプセミトラ	関根運輸 有限会社	埼玉県秩父郡皆野町大字皆野1880-5

汚染土壌の運搬の用に供する自動車に関する書類
(要措置区域等～三井埠頭)

No.4 ㈱中興業エンタープライズ 千葉県浦安市千鳥12-10 TEL 047-353-2609

	自動車登録番号 又は車輛番号				車体の形 状	使用者の氏名又は名称	使用者の住所
1	習志野	130	え	16	ダンプ	㈱中興業エンタープライズ	千葉県浦安市千鳥12-10
2	習志野	130	う	17	ダンプ	㈱中興業エンタープライズ	千葉県浦安市千鳥12-10
3	習志野	100	か	4995	ダンプ	㈱中興業エンタープライズ	千葉県浦安市千鳥12-10
4	袖ヶ浦	130	う	22	ダンプ	㈱中興業エンタープライズ	千葉県浦安市千鳥12-10
5	習志野	100	か	5098	ダンプ	㈱中興業エンタープライズ	千葉県浦安市千鳥12-10
6	習志野	100	か	6450	ダンプ	㈱中興業エンタープライズ	千葉県浦安市千鳥12-10
7	習志野	100	か	6922	ダンプ	㈱中興業エンタープライズ	千葉県浦安市千鳥12-10

No.5 株式会社 大豊土木 東京都江戸川区東葛西8-28-2 TEL 03-3688-8581

	自動車登録番号 又は車輛番号				車体の形 状	使用者の氏名又は名称	使用者の住所
1	足立	100	は	1377	ダンプ	株式会社 大豊土木	東京都江戸川区東葛西8-28-2
2	足立	100	は	1907	ダンプ	株式会社 大豊土木	東京都江戸川区東葛西8-28-2
3	足立	100	は	2056	ダンプ	株式会社 大豊土木	東京都江戸川区東葛西8-28-2
4	足立	100	は	2060	ダンプ	株式会社 大豊土木	東京都江戸川区東葛西8-28-2
5	足立	100	は	2881	ダンプ	株式会社 大豊土木	東京都江戸川区東葛西8-28-2
6	足立	100	は	3357	ダンプ	株式会社 大豊土木	東京都江戸川区東葛西8-28-2
7	足立	100	は	4168	ダンプ	株式会社 大豊土木	東京都江戸川区東葛西8-28-2
8	足立	100	は	4169	ダンプ	株式会社 大豊土木	東京都江戸川区東葛西8-28-2
9	足立	100	は	4712	ダンプ	株式会社 大豊土木	東京都江戸川区東葛西8-28-2
10	足立	100	は	4713	ダンプ	株式会社 大豊土木	東京都江戸川区東葛西8-28-2
11	足立	100	は	4714	ダンプ	株式会社 大豊土木	東京都江戸川区東葛西8-28-2
12	足立	100	は	5863	ダンプ	株式会社 大豊土木	東京都江戸川区東葛西8-28-2
13	足立	100	は	6629	ダンプ	株式会社 大豊土木	東京都江戸川区東葛西8-28-2
14	足立	100	は	6630	ダンプ	株式会社 大豊土木	東京都江戸川区東葛西8-28-2
15	足立	100	は	6999	ダンプ	株式会社 大豊土木	東京都江戸川区東葛西8-28-2

No.6 有限会社 工藤建材工業 神奈川県横浜市鶴見区下末吉1-4-2 TEL 045-572-6116

	自動車登録番号 又は車輛番号				車体の形 状	使用者の氏名又は名称	使用者の住所
1	横浜	100	は	2013	ダンプ	有限会社 工藤建材工業	神奈川県横浜市鶴見区下末吉1-4-2
2	横浜	100	は	2014	ダンプ	有限会社 工藤建材工業	神奈川県横浜市鶴見区下末吉1-4-2
3	横浜	130	さ	2015	ダンプ	有限会社 工藤建材工業	神奈川県横浜市鶴見区下末吉1-4-2
4	横浜	130	さ	2016	ダンプ	有限会社 工藤建材工業	神奈川県横浜市鶴見区下末吉1-4-2
5	横浜	130	さ	2017	ダンプ	有限会社 工藤建材工業	神奈川県横浜市鶴見区下末吉1-4-2

No.7 有限会社 イケダケンキ 東京都江東区枝川2丁目28-10-101 TEL 03-5683-7606

	自動車登録番号 又は車輛番号				車体の形 状	使用者の氏名又は名称	使用者の住所
1	足立	130	ぬ	110	ダンプ	有限会社 イケダケンキ	東京都江東区枝川2丁目28-10-101
2	足立	130	た	119	ダンプ	有限会社 イケダケンキ	東京都江東区枝川2丁目28-10-101
3	足立	130	そ	228	ダンプ	有限会社 イケダケンキ	東京都江東区枝川2丁目28-10-101
4	足立	130	そ	29	ダンプ	有限会社 イケダケンキ	東京都江東区枝川2丁目28-10-101
5	足立	100	は	3288	ダンプ	有限会社 イケダケンキ	東京都江東区枝川2丁目28-10-101

汚染土壌の運搬の用に供する自動車に関する書類
(要措置区域等～三井埠頭)

No.8 株式会社 後藤田商店

神奈川県川崎市川崎区浅野町1-5

TEL 044-366-1414

	自動車登録番号 又は車輛番号			車体の形 状	使用者の氏名又は名称	使用者の住所	
1	川崎	100	か	5656	ダンプ	株式会社 後藤田商店	神奈川県川崎市川崎区浅野町1-5
2	川崎	100	か	2772	ダンプ	株式会社 後藤田商店	神奈川県川崎市川崎区浅野町1-5
3	川崎	100	か	2796	ダンプ	株式会社 後藤田商店	神奈川県川崎市川崎区浅野町1-5
4	川崎	100	か	2800	ダンプ	株式会社 後藤田商店	神奈川県川崎市川崎区浅野町1-5
5	川崎	100	か	5657	ダンプ	株式会社 後藤田商店	神奈川県川崎市川崎区浅野町1-5
6	川崎	100	か	3366	ダンプ	株式会社 後藤田商店	神奈川県川崎市川崎区浅野町1-5
7	川崎	100	か	3382	ダンプ	株式会社 後藤田商店	神奈川県川崎市川崎区浅野町1-5
8	川崎	100	か	4129	ダンプ	株式会社 後藤田商店	神奈川県川崎市川崎区浅野町1-5
9	川崎	100	か	4130	ダンプ	株式会社 後藤田商店	神奈川県川崎市川崎区浅野町1-5
10	川崎	100	か	4788	ダンプ	株式会社 後藤田商店	神奈川県川崎市川崎区浅野町1-5
11	川崎	100	か	4789	ダンプ	株式会社 後藤田商店	神奈川県川崎市川崎区浅野町1-5
12	川崎	100	か	4994	ダンプ	株式会社 後藤田商店	神奈川県川崎市川崎区浅野町1-5
13	川崎	100	か	4995	ダンプ	株式会社 後藤田商店	神奈川県川崎市川崎区浅野町1-5
14	川崎	100	か	5020	ダンプ	株式会社 後藤田商店	神奈川県川崎市川崎区浅野町1-5
15	川崎	100	か	5021	ダンプ	株式会社 後藤田商店	神奈川県川崎市川崎区浅野町1-5
16	川崎	100	か	5140	ダンプ	株式会社 後藤田商店	神奈川県川崎市川崎区浅野町1-5
17	川崎	100	か	5146	ダンプ	株式会社 後藤田商店	神奈川県川崎市川崎区浅野町1-5
18	川崎	100	か	5165	ダンプ	株式会社 後藤田商店	神奈川県川崎市川崎区浅野町1-5
19	川崎	100	か	5293	ダンプ	株式会社 後藤田商店	神奈川県川崎市川崎区浅野町1-5
20	川崎	100	か	5294	ダンプ	株式会社 後藤田商店	神奈川県川崎市川崎区浅野町1-5
21	川崎	100	か	5313	ダンプ	株式会社 後藤田商店	神奈川県川崎市川崎区浅野町1-5
22	川崎	100	か	5314	ダンプ	株式会社 後藤田商店	神奈川県川崎市川崎区浅野町1-5
23	川崎	100	か	5315	ダンプ	株式会社 後藤田商店	神奈川県川崎市川崎区浅野町1-5
24	川崎	100	か	5492	ダンプ	株式会社 後藤田商店	神奈川県川崎市川崎区浅野町1-5
25	川崎	100	か	5493	ダンプ	株式会社 後藤田商店	神奈川県川崎市川崎区浅野町1-5
26	川崎	100	か	5520	ダンプ	株式会社 後藤田商店	神奈川県川崎市川崎区浅野町1-5
27	川崎	100	か	5521	ダンプ	株式会社 後藤田商店	神奈川県川崎市川崎区浅野町1-5

No.9 株式会社Rエンジニアリング

神奈川県横浜市戸塚区小雀町2171

TEL 045-392-6442

	自動車登録番号 又は車輛番号			車体の形 状	使用者の氏名又は名称	使用者の住所	
1	川崎	130	さ	2074	ダンプ	株式会社Rエンジニアリング	神奈川県横浜市戸塚区小雀町2171
2	川崎	100	は	2629	ダンプ	株式会社Rエンジニアリング	神奈川県横浜市戸塚区小雀町2171
3	横浜	130	つ	803	ダンプ	株式会社Rエンジニアリング	神奈川県横浜市戸塚区小雀町2171
4	横浜	130	ほ	801	ダンプ	株式会社Rエンジニアリング	神奈川県横浜市戸塚区小雀町2171
5	那須	100	は	206	ダンプ	株式会社Rエンジニアリング	神奈川県横浜市戸塚区小雀町2171
6	那須	100	は	204	ダンプ	株式会社Rエンジニアリング	神奈川県横浜市戸塚区小雀町2171
7	那須	100	は	369	ダンプ	株式会社Rエンジニアリング	神奈川県横浜市戸塚区小雀町2171
8	那須	100	は	386	ダンプ	株式会社Rエンジニアリング	神奈川県横浜市戸塚区小雀町2171
9	那須	100	は	387	ダンプ	株式会社Rエンジニアリング	神奈川県横浜市戸塚区小雀町2171

汚染土壌の運搬の用に供する自動車に関する書類
(要措置区域等～三井埠頭)

No10 株式会社 美南海建材

東京都江戸川区西瑞江3-33

TEL 03-3676-5562

	自動車登録番号 又は車輛番号				車体の形 状	使用者の氏名又は名称	使用者の住所
1	足立	100	ぬ	333	ダンプ	株式会社 美南海建材	東京都江戸川区西瑞江3-33
2	足立	130	す	373	ダンプ	株式会社 美南海建材	東京都江戸川区西瑞江3-33
3	足立	130	さ	383	ダンプ	株式会社 美南海建材	東京都江戸川区西瑞江3-33
4	足立	130	そ	303	ダンプ	株式会社 美南海建材	東京都江戸川区西瑞江3-33
5	足立	130	つ	313	ダンプ	株式会社 美南海建材	東京都江戸川区西瑞江3-33
6	足立	130	せ	353	ダンプ	株式会社 美南海建材	東京都江戸川区西瑞江3-33
7	足立	130	そ	393	ダンプ	株式会社 美南海建材	東京都江戸川区西瑞江3-33
8	足立	130	さ	343	ダンプ	株式会社 美南海建材	東京都江戸川区西瑞江3-33
9	足立	130	せ	323	ダンプ	株式会社 美南海建材	東京都江戸川区西瑞江3-33
10	足立	100	は	4667	ダンプ	株式会社 美南海建材	東京都江戸川区西瑞江3-33
11	足立	130	せ	363	ダンプ	株式会社 美南海建材	東京都江戸川区西瑞江3-33
12	足立	130	す	354	ダンプ	株式会社 美南海建材	東京都江戸川区西瑞江3-33
13	足立	130	す	355	ダンプ	株式会社 美南海建材	東京都江戸川区西瑞江3-33
14	足立	130	せ	356	ダンプ	株式会社 美南海建材	東京都江戸川区西瑞江3-33

No11 有限会社 共栄興業

埼玉県草加市柳島町773-4

TEL 048-925-5787

	自動車登録番号 又は車輛番号				車体の形 状	使用者の氏名又は名称	使用者の住所
1	春日部	100	つ	8000	ダンプ	有限会社 共栄興業	埼玉県草加市柳島町773-4
2	春日部	100	な	7000	ダンプ	有限会社 共栄興業	埼玉県草加市柳島町773-4
3	春日部	130	ち	6000	ダンプ	有限会社 共栄興業	埼玉県草加市柳島町773-4
4	春日部	100	は	5000	ダンプ	有限会社 共栄興業	埼玉県草加市柳島町773-4
5	春日部	130	す	6688	ダンプ	有限会社 共栄興業	埼玉県草加市柳島町773-4
6	春日部	130	さ	445	ダンプ	有限会社 共栄興業	埼玉県草加市柳島町773-4
7	春日部	100	な	5555	ダンプ	有限会社 共栄興業	埼玉県草加市柳島町773-4
8	春日部	130	す	405	ダンプ	有限会社 共栄興業	埼玉県草加市柳島町773-4

No12株式会社 義建

埼玉県さいたま市南区内谷1-11-20

TEL 048-421-1237

	自動車登録番号 又は車輛番号				車体の形 状	使用者の氏名又は名称	使用者の住所
1	大宮	101	な	111	ダンプ	株式会社 義建	埼玉県さいたま市南区内谷1-11-20
2	大宮	100	は	2775	ダンプ	株式会社 義建	埼玉県さいたま市南区内谷1-11-20
3	大宮	100	ま	333	ダンプ	株式会社 義建	埼玉県さいたま市南区内谷1-11-20
4	春日部	100	ら	66	ダンプ	株式会社 義建	埼玉県さいたま市南区内谷1-11-20
5	大宮	130	と	444	ダンプ	株式会社 義建	埼玉県さいたま市南区内谷1-11-20

No13 大興重機 株式会社

神奈川県川崎市宮前区野川3549-3

TEL 044-777-5551

	自動車登録番号 又は車輛番号				車体の形 状	使用者の氏名又は名称	使用者の住所
1	横浜	100	は	3347	ダンプ	大興重機 株式会社	神奈川県川崎市宮前区野川3549-3
2	横浜	100	は	2109	ダンプ	大興重機 株式会社	神奈川県川崎市宮前区野川3549-3
3	横浜	100	は	2108	ダンプ	大興重機 株式会社	神奈川県川崎市宮前区野川3549-3
4	横浜	130	さ	5551	ダンプ	大興重機 株式会社	神奈川県川崎市宮前区野川3549-3

汚染土壌の運搬の用に供する自動車に関する書類
(要措置区域等～三井埠頭)

No14 島田興業株式会社

神奈川県川崎市宮前区平2-12-9-202

TEL 044-855-1695

No	自動車登録番号 又は車輛番号				車体の形 状	使用者の氏名又は名称	使用者の住所
	種別	市区町村	種別	番号			
1	川崎	100	は	2511	ダンプ	島田興業 株式会社	神奈川県川崎市宮前区平2-12-9-202
2	川崎	100	は	2393	ダンプ	島田興業 株式会社	神奈川県川崎市宮前区平2-12-9-202
3	川崎	100	は	2417	ダンプ	島田興業 株式会社	神奈川県川崎市宮前区平2-12-9-202
4	川崎	100	は	914	ダンプ	島田興業 株式会社	神奈川県川崎市宮前区平2-12-9-202
5	多摩	100	は	1463	ダンプ	島田興業 株式会社	神奈川県川崎市宮前区平2-12-9-202

No15 エステートサービス株式会社

東京都江東区潮見1-16-3

TEL 03-6806-2572

No	自動車登録番号 又は車輛番号				車体の形 状	使用者の氏名又は名称	使用者の住所
	種別	市区町村	種別	番号			
1	足立	130	あ	710	ダンプ	エステートサービス 株式会社	東京都江東区潮見1-16-3
2	足立	130	い	730	ダンプ	エステートサービス 株式会社	東京都江東区潮見1-16-3
3	足立	130	い	750	ダンプ	エステートサービス 株式会社	東京都江東区潮見1-16-3
4	足立	130	あ	760	ダンプ	エステートサービス 株式会社	東京都江東区潮見1-16-3
5	足立	130	い	770	ダンプ	エステートサービス 株式会社	東京都江東区潮見1-16-3
6	足立	130	く	800	ダンプ	エステートサービス 株式会社	東京都江東区潮見1-16-3
7	足立	130	う	810	ダンプ	エステートサービス 株式会社	東京都江東区潮見1-16-3
8	足立	130	う	820	ダンプ	エステートサービス 株式会社	東京都江東区潮見1-16-3
9	足立	130	か	830	ダンプ	エステートサービス 株式会社	東京都江東区潮見1-16-3
10	足立	130	さ	860	ダンプ	エステートサービス 株式会社	東京都江東区潮見1-16-3
11	相模	100	は	3643	ダンプ	エステートサービス 株式会社	東京都江東区潮見1-16-3
12	相模	100	は	4054	ダンプ	エステートサービス 株式会社	東京都江東区潮見1-16-3
13	相模	100	は	3677	ダンプ	エステートサービス 株式会社	東京都江東区潮見1-16-3
14	相模	100	は	2595	ダンプ	エステートサービス 株式会社	東京都江東区潮見1-16-3
15	足立	130	な	2525	ダンプ	エステートサービス 株式会社	東京都江東区潮見1-16-3
16	足立	130	な	2525	ダンプ	エステートサービス 株式会社	東京都江東区潮見1-16-3
17	足立	100	は	1068	ダンプ	エステートサービス 株式会社	東京都江東区潮見1-16-3
18	足立	130	さ	4747	ダンプ	エステートサービス 株式会社	東京都江東区潮見1-16-3
19	福島	100	は	1980	ダンプ	エステートサービス 株式会社	東京都江東区潮見1-16-3
20	福島	130	さ	816	ダンプ	エステートサービス 株式会社	東京都江東区潮見1-16-3
21	福島	130	さ	816	ダンプ	エステートサービス 株式会社	東京都江東区潮見1-16-3
22	福島	130	さ	816	ダンプ	エステートサービス 株式会社	東京都江東区潮見1-16-3
23	福島	130	さ	816	ダンプ	エステートサービス 株式会社	東京都江東区潮見1-16-3

No16 (有)セキグチデベロップメント

東京都江戸川区鹿骨2-22-6

TEL03-3698-2751

1	足立	130	と	18	ダンプ	(有)セキグチデベロップメント	東京都江戸川区鹿骨2-22-6
2	足立	130	た	28	ダンプ	(有)セキグチデベロップメント	東京都江戸川区鹿骨2-22-6
3	足立	130	つ	38	ダンプ	(有)セキグチデベロップメント	東京都江戸川区鹿骨2-22-6
4	足立	130	と	48	ダンプ	(有)セキグチデベロップメント	東京都江戸川区鹿骨2-22-6
5	足立	130	す	728	ダンプ	(有)セキグチデベロップメント	東京都江戸川区鹿骨2-22-6

汚染土壌の運搬の用に供する自動車に関する書類
(要措置区域等～三井埠頭)

No17 株式会社 関東共同土建 千葉県市川市行徳駅前3-16-3-102 TEL 047-306-8778

	自動車登録番号 又は車輛番号				車体の形 状	使用者の氏名又は名称	使用者の住所
1	千葉	100	は	5338	ダンプ	株式会社 関東共同土建	千葉県市川市行徳駅前3-16-3-102
2	千葉	100	は	5507	ダンプ	株式会社 関東共同土建	千葉県市川市行徳駅前3-16-3-102
3	習志野	100	は	1647	ダンプ	株式会社 関東共同土建	千葉県市川市行徳駅前3-16-3-102
4	習志野	100	は	1648	ダンプ	株式会社 関東共同土建	千葉県市川市行徳駅前3-16-3-102
5	習志野	100	は	2048	ダンプ	株式会社 関東共同土建	千葉県市川市行徳駅前3-16-3-102
6	習志野	100	は	2214	ダンプ	株式会社 関東共同土建	千葉県市川市行徳駅前3-16-3-102
7	習志野	100	は	2251	ダンプ	株式会社 関東共同土建	千葉県市川市行徳駅前3-16-3-102
8	習志野	100	は	2635	ダンプ	株式会社 関東共同土建	千葉県市川市行徳駅前3-16-3-102
9	習志野	100	は	2385	ダンプ	株式会社 関東共同土建	千葉県市川市行徳駅前3-16-3-102
10	習志野	100	は	2386	ダンプ	株式会社 関東共同土建	千葉県市川市行徳駅前3-16-3-102
11	習志野	100	は	2252	ダンプ	株式会社 関東共同土建	千葉県市川市行徳駅前3-16-3-102
12	習志野	100	は	2387	ダンプ	株式会社 関東共同土建	千葉県市川市行徳駅前3-16-3-102
13	習志野	100	は	2426	ダンプ	株式会社 関東共同土建	千葉県市川市行徳駅前3-16-3-102
14	習志野	100	は	2634	ダンプ	株式会社 関東共同土建	千葉県市川市行徳駅前3-16-3-102
15	習志野	100	は	2636	ダンプ	株式会社 関東共同土建	千葉県市川市行徳駅前3-16-3-102
16	習志野	100	は	2733	ダンプ	株式会社 関東共同土建	千葉県市川市行徳駅前3-16-3-102
17	習志野	100	は	2732	ダンプ	株式会社 関東共同土建	千葉県市川市行徳駅前3-16-3-102

No18 舟津産業株式会社 神奈川県横浜市金沢区幸浦2-9-12 TEL 045-785-0411

	自動車登録番号 又は車輛番号				車体の形 状	使用者の氏名又は名称	使用者の住所
1	横浜	100	は	5347	ダンプ	舟津産業 株式会社	神奈川県横浜市金沢区幸浦2-9-12
2	横浜	100	き	2740	ダンプ	舟津産業 株式会社	神奈川県横浜市金沢区幸浦2-9-12
3	横浜	100	き	2741	ダンプ	舟津産業 株式会社	神奈川県横浜市金沢区幸浦2-9-12
4	横浜	100	き	3545	ダンプ	舟津産業 株式会社	神奈川県横浜市金沢区幸浦2-9-12
5	横浜	100	き	3604	ダンプ	舟津産業 株式会社	神奈川県横浜市金沢区幸浦2-9-12
6	川崎	100	は	1124	ダンプ	舟津産業 株式会社	神奈川県横浜市金沢区幸浦2-9-12
7	川崎	100	は	1002	ダンプ	舟津産業 株式会社	神奈川県横浜市金沢区幸浦2-9-12
8	横浜	130	あ	815	ダンプ	舟津産業 株式会社	神奈川県横浜市金沢区幸浦2-9-12
9	横浜	130	い	817	ダンプ	舟津産業 株式会社	神奈川県横浜市金沢区幸浦2-9-12
10	横浜	130	い	818	ダンプ	舟津産業 株式会社	神奈川県横浜市金沢区幸浦2-9-12
11	横浜	130	あ	819	ダンプ	舟津産業 株式会社	神奈川県横浜市金沢区幸浦2-9-12
12	横浜	130	あ	820	ダンプ	舟津産業 株式会社	神奈川県横浜市金沢区幸浦2-9-12
13	横浜	130	あ	821	ダンプ	舟津産業 株式会社	神奈川県横浜市金沢区幸浦2-9-12

No19 有限会社 ツカダ 埼玉県比企郡鳩山町小用1208-18 TEL 049-296-1854

	自動車登録番号 又は車輛番号				車体の形 状	使用者の氏名又は名称	使用者の住所
1	熊谷	130	あ	50	ダンプ	有限会社 ツカダ	埼玉県比企郡鳩山町小用1208-18
2	熊谷	130	い	825	ダンプ	有限会社 ツカダ	埼玉県比企郡鳩山町小用1208-18
3	熊谷	130	を	102	ダンプ	有限会社 ツカダ	埼玉県比企郡鳩山町小用1208-18
4	熊谷	130	い	581	ダンプ	有限会社 ツカダ	埼玉県比企郡鳩山町小用1208-18
5	熊谷	130	い	731	ダンプ	有限会社 ツカダ	埼玉県比企郡鳩山町小用1208-18
6	熊谷	100	か	8174	ダンプ	有限会社 ツカダ	埼玉県比企郡鳩山町小用1208-18
7	熊谷	130	あ	3777	ダンプ	有限会社 ツカダ	埼玉県比企郡鳩山町小用1208-18

汚染土壌の運搬の用に供する自動車に関する書類
(要措置区域等～三井埠頭)

No.20 有限会社 東京プランニング

東京都江戸川区中葛西5-16-2

TEL 03-5659-9932

	自動車登録番号 又は車輛番号				車体の 形状	使用者の氏名又は名称	使用者の住所
1	習志野	130	る	10	ダンプ	有限会社 東京プランニング	東京都江戸川区中葛西5-16-2
2	習志野	130	る	11	ダンプ	有限会社 東京プランニング	東京都江戸川区中葛西5-16-2
3	習志野	130	な	12	ダンプ	有限会社 東京プランニング	東京都江戸川区中葛西5-16-2
4	習志野	130	の	13	ダンプ	有限会社 東京プランニング	東京都江戸川区中葛西5-16-2
5	習志野	130	そ	14	ダンプ	有限会社 東京プランニング	東京都江戸川区中葛西5-16-2
6	習志野	130	は	15	ダンプ	有限会社 東京プランニング	東京都江戸川区中葛西5-16-2
7	習志野	130	た	16	ダンプ	有限会社 東京プランニング	東京都江戸川区中葛西5-16-2
8	習志野	130	の	17	ダンプ	有限会社 東京プランニング	東京都江戸川区中葛西5-16-2
9	習志野	130	む	18	ダンプ	有限会社 東京プランニング	東京都江戸川区中葛西5-16-2
10	習志野	130	ち	19	ダンプ	有限会社 東京プランニング	東京都江戸川区中葛西5-16-2
11	習志野	130	に	20	ダンプ	有限会社 東京プランニング	東京都江戸川区中葛西5-16-2
12	習志野	130	と	21	ダンプ	有限会社 東京プランニング	東京都江戸川区中葛西5-16-2
13	習志野	130	ふ	22	ダンプ	有限会社 東京プランニング	東京都江戸川区中葛西5-16-2
14	習志野	100	は	1385	ダンプ	有限会社 東京プランニング	東京都江戸川区中葛西5-16-2
15	習志野	100	は	1392	ダンプ	有限会社 東京プランニング	東京都江戸川区中葛西5-16-2
16	習志野	100	は	1393	ダンプ	有限会社 東京プランニング	東京都江戸川区中葛西5-16-2
17	習志野	100	は	1394	ダンプ	有限会社 東京プランニング	東京都江戸川区中葛西5-16-2
18	習志野	100	は	1515	ダンプ	有限会社 東京プランニング	東京都江戸川区中葛西5-16-2
19	習志野	100	は	1516	ダンプ	有限会社 東京プランニング	東京都江戸川区中葛西5-16-2
20	習志野	100	は	1518	ダンプ	有限会社 東京プランニング	東京都江戸川区中葛西5-16-2
21	習志野	100	は	1551	ダンプ	有限会社 東京プランニング	東京都江戸川区中葛西5-16-2
22	習志野	100	は	1552	ダンプ	有限会社 東京プランニング	東京都江戸川区中葛西5-16-2
23	習志野	100	は	1553	ダンプ	有限会社 東京プランニング	東京都江戸川区中葛西5-16-2
24	習志野	100	は	1554	ダンプ	有限会社 東京プランニング	東京都江戸川区中葛西5-16-2
25	習志野	100	は	1555	ダンプ	有限会社 東京プランニング	東京都江戸川区中葛西5-16-2
26	習志野	100	は	1805	ダンプ	有限会社 東京プランニング	東京都江戸川区中葛西5-16-2
27	習志野	100	は	1806	ダンプ	有限会社 東京プランニング	東京都江戸川区中葛西5-16-2
28	習志野	100	は	1875	ダンプ	有限会社 東京プランニング	東京都江戸川区中葛西5-16-2
29	習志野	100	は	2388	ダンプ	有限会社 東京プランニング	東京都江戸川区中葛西5-16-2
30	習志野	100	は	2389	ダンプ	有限会社 東京プランニング	東京都江戸川区中葛西5-16-2
31	習志野	131	す	9	ダンプ	有限会社 東京プランニング	東京都江戸川区中葛西5-16-2
32	習志野	130	の	99	ダンプ	有限会社 東京プランニング	東京都江戸川区中葛西5-16-2
33	習志野	130	や	999	ダンプ	有限会社 東京プランニング	東京都江戸川区中葛西5-16-2

No.21 株式会社 協和商会

神奈川県川崎市川崎区浅野町6-16

TEL044-355-7756

	自動車登録番号 又は車輛番号				車体の 形状	使用者の氏名又は名称	使用者の住所
1	川崎	130	う	26	ダンプ	株式会社 協和商会	神奈川県川崎市川崎区浅野町6-16
2	川崎	130	う	81	ダンプ	株式会社 協和商会	神奈川県川崎市川崎区浅野町6-16

汚染土壌の運搬の用に供する自動車に関する書類
(要措置区域等～三井埠頭)

No.22 有限会社 伊藤総業

東京都江戸川区鹿骨2丁目43-4

TEL 03-5666-3168

	自動車登録番号 又は車輛番号			車体の 形状	使用者の氏名又は名称	使用者の住所
1	足立	101	た 111	ダンプ	有限会社 伊藤総業	東京都江戸川区鹿骨2丁目43-4
2	足立	100	そ 222	ダンプ	有限会社 伊藤総業	東京都江戸川区鹿骨2丁目43-4
3	足立	100	の 333	ダンプ	有限会社 伊藤総業	東京都江戸川区鹿骨2丁目43-4
4	足立	130	せ 444	ダンプ	有限会社 伊藤総業	東京都江戸川区鹿骨2丁目43-4
5	足立	100	せ 555	ダンプ	有限会社 伊藤総業	東京都江戸川区鹿骨2丁目43-4
6	足立	130	ち 666	ダンプ	有限会社 伊藤総業	東京都江戸川区鹿骨2丁目43-4
7	足立	101	さ 777	ダンプ	有限会社 伊藤総業	東京都江戸川区鹿骨2丁目43-4
8	足立	100	た 888	ダンプ	有限会社 伊藤総業	東京都江戸川区鹿骨2丁目43-4
9	足立	130	そ 999	ダンプ	有限会社 伊藤総業	東京都江戸川区鹿骨2丁目43-4

No.23 有限会社 シティビルト

東京都江戸川区篠崎4丁目27-13

TEL 03-5243-2439

	自動車登録番号 又は車輛番号			車体の 形状	使用者の氏名又は名称	使用者の住所
1	足立	130	さ 778	ダンプ	有限会社 シティビルト	東京都江戸川区篠崎4丁目27-13
2	足立	130	さ 780	ダンプ	有限会社 シティビルト	東京都江戸川区篠崎4丁目27-13
3	足立	130	さ 781	ダンプ	有限会社 シティビルト	東京都江戸川区篠崎4丁目27-13
4	足立	130	さ 782	ダンプ	有限会社 シティビルト	東京都江戸川区篠崎4丁目27-13
5	足立	130	さ 783	ダンプ	有限会社 シティビルト	東京都江戸川区篠崎4丁目27-13

No.24 有限会社 佐藤商運

東京都江戸川区南葛西6丁目16-6

TEL 03-3689-2768

	自動車登録番号 又は車輛番号			車体の 形状	使用者の氏名又は名称	使用者の住所
1	足立	130	く 20	ダンプ	有限会社 佐藤商運	東京都江戸川区南葛西6丁目16-6
2	足立	130	を 30	ダンプ	有限会社 佐藤商運	東京都江戸川区南葛西6丁目16-6
3	足立	130	く 40	ダンプ	有限会社 佐藤商運	東京都江戸川区南葛西6丁目16-6
4	足立	130	く 50	ダンプ	有限会社 佐藤商運	東京都江戸川区南葛西6丁目16-6
5	足立	130	え 60	ダンプ	有限会社 佐藤商運	東京都江戸川区南葛西6丁目16-6
6	足立	130	い 70	ダンプ	有限会社 佐藤商運	東京都江戸川区南葛西6丁目16-6
7	足立	130	い 80	ダンプ	有限会社 佐藤商運	東京都江戸川区南葛西6丁目16-6
8	足立	130	い 90	ダンプ	有限会社 佐藤商運	東京都江戸川区南葛西6丁目16-6

No.25 株式会社 アサヒ興業

東京都江戸川区中葛西6-12-5

TEL 03-3680-8301

	自動車登録番号 又は車輛番号			車体の 形状	使用者の氏名又は名称	使用者の住所
1	習志野	100	は 2972	ダンプ	株式会社 アサヒ興業	東京都江戸川区中葛西6-12-5
2	習志野	100	は 2352	ダンプ	株式会社 アサヒ興業	東京都江戸川区中葛西6-12-5
3	習志野	100	は 2354	ダンプ	株式会社 アサヒ興業	東京都江戸川区中葛西6-12-5
4	習志野	100	は 2466	ダンプ	株式会社 アサヒ興業	東京都江戸川区中葛西6-12-5
5	習志野	130	さ 2355	ダンプ	株式会社 アサヒ興業	東京都江戸川区中葛西6-12-5

汚染土壌の運搬の用に供する自動車に関する書類
 (要措置区域等～三井埠頭)

No.26 有限会社 神奈川建材

神奈川県大和市上草柳8-13-15

TEL 046-263-8780

	自動車登録番号 又は車輛番号			車体の形 状	使用者の氏名又は名称	使用者の住所
1	横浜	100	き 1476	ダンプ	有限会社 神奈川建材	神奈川県大和市上草柳8-13-15
2	横浜	100	き 1477	ダンプ	有限会社 神奈川建材	神奈川県大和市上草柳8-13-15
3	横浜	100	き 1484	ダンプ	有限会社 神奈川建材	神奈川県大和市上草柳8-13-15
4	横浜	100	き 1485	ダンプ	有限会社 神奈川建材	神奈川県大和市上草柳8-13-15
5	横浜	100	き 1644	ダンプ	有限会社 神奈川建材	神奈川県大和市上草柳8-13-15
6	横浜	100	き 1645	ダンプ	有限会社 神奈川建材	神奈川県大和市上草柳8-13-15
7	横浜	100	き 1646	ダンプ	有限会社 神奈川建材	神奈川県大和市上草柳8-13-15
8	横浜	100	き 1648	ダンプ	有限会社 神奈川建材	神奈川県大和市上草柳8-13-15
9	横浜	100	き 1650	ダンプ	有限会社 神奈川建材	神奈川県大和市上草柳8-13-15
10	横浜	100	き 1651	ダンプ	有限会社 神奈川建材	神奈川県大和市上草柳8-13-15
11	横浜	100	き 1787	ダンプ	有限会社 神奈川建材	神奈川県大和市上草柳8-13-15
12	横浜	100	き 1788	ダンプ	有限会社 神奈川建材	神奈川県大和市上草柳8-13-15
13	横浜	100	き 1955	ダンプ	有限会社 神奈川建材	神奈川県大和市上草柳8-13-15
14	横浜	100	き 2174	ダンプ	有限会社 神奈川建材	神奈川県大和市上草柳8-13-15
15	横浜	100	き 2244	ダンプ	有限会社 神奈川建材	神奈川県大和市上草柳8-13-15
16	横浜	100	き 2265	ダンプ	有限会社 神奈川建材	神奈川県大和市上草柳8-13-15
17	横浜	100	き 2337	ダンプ	有限会社 神奈川建材	神奈川県大和市上草柳8-13-15
18	横浜	100	き 2506	ダンプ	有限会社 神奈川建材	神奈川県大和市上草柳8-13-15
19	横浜	100	き 3280	ダンプ	有限会社 神奈川建材	神奈川県大和市上草柳8-13-15
20	横浜	131	け 18	ダンプ	有限会社 神奈川建材	神奈川県大和市上草柳8-13-15
21	横浜	130	え 47	ダンプ	有限会社 神奈川建材	神奈川県大和市上草柳8-13-15
22	横浜	131	か 13	ダンプ	有限会社 神奈川建材	神奈川県大和市上草柳8-13-15
23	横浜	130	あ 37	ダンプ	有限会社 神奈川建材	神奈川県大和市上草柳8-13-15
24	横浜	130	く 123	ダンプ	有限会社 神奈川建材	神奈川県大和市上草柳8-13-15
25	横浜	131	か 17	ダンプ	有限会社 神奈川建材	神奈川県大和市上草柳8-13-15

No.27 株式会社 瑛信

神奈川県足柄上郡大井町金子338-9

TEL 0465-42-9997

	自動車登録番号 又は車輛番号			車体の形 状	使用者の氏名又は名称	使用者の住所
1	湘南	130	さ 848	ダンプ	株式会社 瑛信	神奈川県足柄上郡大井町金子338-9
2	湘南	130	す 1148	ダンプ	株式会社 瑛信	神奈川県足柄上郡大井町金子338-9
3	湘南	130	た 63	ダンプ	株式会社 瑛信	神奈川県足柄上郡大井町金子338-9
4	湘南	130	せ 148	ダンプ	株式会社 瑛信	神奈川県足柄上郡大井町金子338-9
5	湘南	130	せ 408	ダンプ	株式会社 瑛信	神奈川県足柄上郡大井町金子338-9
6	湘南	100	は 1556	ダンプ	株式会社 瑛信	神奈川県足柄上郡大井町金子338-9

汚染土壌の運搬の用に供する自動車に関する書類
(要措置区域等～三井埠頭)

No28 株式会社 義建

東京都江戸川区春江町2-12-6

TEL 03-5664-3383

	自動車登録番号 又は車輛番号			車体の形 状	使用者の氏名又は名称	使用者の住所
1	足立	106	を 1	ダンプ	株式会社 義建	東京都江戸川区春江町2-12-6
2	足立	104	あ 3	ダンプ	株式会社 義建	東京都江戸川区春江町2-12-6
3	足立	131	え 4	ダンプ	株式会社 義建	東京都江戸川区春江町2-12-6
4	足立	100	こ 5	ダンプ	株式会社 義建	東京都江戸川区春江町2-12-6
5	足立	100	き 8	ダンプ	株式会社 義建	東京都江戸川区春江町2-12-6
6	足立	130	こ 9	ダンプ	株式会社 義建	東京都江戸川区春江町2-12-6
7	足立	131	け 11	ダンプ	株式会社 義建	東京都江戸川区春江町2-12-6
8	足立	131	え 101	ダンプ	株式会社 義建	東京都江戸川区春江町2-12-6
9	足立	131	あ 102	ダンプ	株式会社 義建	東京都江戸川区春江町2-12-6
10	足立	130	こ 103	ダンプ	株式会社 義建	東京都江戸川区春江町2-12-6

No.29 有限会社 島田企画

埼玉県秩父市大宮5486-7

TEL 0494-24-6652

	自動車登録番号 又は車輛番号			車体の形 状	使用者の氏名又は名称	使用者の住所
1	熊谷	130	さ 128	ダンプ	有限会社 島田企画	埼玉県秩父市大宮5486-7
2	熊谷	130	す 138	ダンプ	有限会社 島田企画	埼玉県秩父市大宮5486-7
3	熊谷	130	さ 158	ダンプ	有限会社 島田企画	埼玉県秩父市大宮5486-7
4	熊谷	130	た 168	ダンプ	有限会社 島田企画	埼玉県秩父市大宮5486-7
5	熊谷	130	そ 718	ダンプ	有限会社 島田企画	埼玉県秩父市大宮5486-7
6	熊谷	130	そ 728	ダンプ	有限会社 島田企画	埼玉県秩父市大宮5486-7
7	熊谷	130	そ 258	ダンプ	有限会社 島田企画	埼玉県秩父市大宮5486-7
8	熊谷	130	た 98	ダンプ	有限会社 島田企画	埼玉県秩父市大宮5486-7
9	熊谷	130	み 100	ダンプ	有限会社 島田企画	埼玉県秩父市大宮5486-7
10	熊谷	130	つ 200	ダンプ	有限会社 島田企画	埼玉県秩父市大宮5486-7
11	熊谷	130	ほ 18	ダンプ	有限会社 島田企画	埼玉県秩父市大宮5486-7
12	熊谷	130	せ 28	ダンプ	有限会社 島田企画	埼玉県秩父市大宮5486-7
13	熊谷	130	す 1206	ダンプ	有限会社 島田企画	埼玉県秩父市大宮5486-7

汚染土壌の運搬の用に供する自動車に関する書類
(要措置区域等～三井埠頭)

No30 株式会社 三鈴産業

千葉県船橋市印内3-23-28-603

TEL 047-435-2418

	自動車登録番号 又は車輛番号			車体の形 状	使用者の氏名又は名称	使用者の住所
1	習志野	130	あ 4400	ダンプ	株式会社 三鈴産業	千葉県船橋市印内3-23-28-603
2	習志野	130	あ 1265	ダンプ	株式会社 三鈴産業	千葉県船橋市印内3-23-28-603
3	習志野	130	あ 1364	ダンプ	株式会社 三鈴産業	千葉県船橋市印内3-23-28-603
4	習志野	130	あ 782	ダンプ	株式会社 三鈴産業	千葉県船橋市印内3-23-28-603
5	習志野	130	こ 12	ダンプ	株式会社 三鈴産業	千葉県船橋市印内3-23-28-603
6	習志野	130	え 2200	ダンプ	株式会社 三鈴産業	千葉県船橋市印内3-23-28-603
7	習志野	130	い 1100	ダンプ	株式会社 三鈴産業	千葉県船橋市印内3-23-28-603
8	習志野	130	あ 781	ダンプ	株式会社 三鈴産業	千葉県船橋市印内3-23-28-603
9	野田	100	は 678	ダンプ	株式会社 三鈴産業	千葉県船橋市印内3-23-28-603
10	野田	100	は 580	ダンプ	株式会社 三鈴産業	千葉県船橋市印内3-23-28-603
11	習志野	130	あ 3300	ダンプ	株式会社 三鈴産業	千葉県船橋市印内3-23-28-603

No31 株式会社 渡辺商会

神奈川県横浜市鶴見区馬場4丁目27-20

TEL 045-582-7111

	自動車登録番号 又は車輛番号			車体の形 状	使用者の氏名又は名称	使用者の住所
1	横浜	130	あ 1101	ダンプ	株式会社 渡辺商会	神奈川県横浜市鶴見区馬場4丁目27-20
2	横浜	130	あ 1105	ダンプ	株式会社 渡辺商会	神奈川県横浜市鶴見区馬場4丁目27-20
3	横浜	130	あ 1106	ダンプ	株式会社 渡辺商会	神奈川県横浜市鶴見区馬場4丁目27-20
4	横浜	130	あ 1107	ダンプ	株式会社 渡辺商会	神奈川県横浜市鶴見区馬場4丁目27-20
5	横浜	130	あ 1108	ダンプ	株式会社 渡辺商会	神奈川県横浜市鶴見区馬場4丁目27-20
6	横浜	130	あ 1109	ダンプ	株式会社 渡辺商会	神奈川県横浜市鶴見区馬場4丁目27-20
7	横浜	130	う 1110	ダンプ	株式会社 渡辺商会	神奈川県横浜市鶴見区馬場4丁目27-20
8	横浜	130	あ 1112	ダンプ	株式会社 渡辺商会	神奈川県横浜市鶴見区馬場4丁目27-20

No32 株式会社 TGR

神奈川県川崎市川崎区小島町4-4

TEL 044-287-1067

	自動車登録番号 又は車輛番号			車体の形 状	使用者の氏名又は名称	使用者の住所
1	川崎	100	か 3489	ダンプ	株式会社 TGR	神奈川県川崎市川崎区小島町4-4
2	川崎	100	か 3586	ダンプ	株式会社 TGR	神奈川県川崎市川崎区小島町4-4
3	川崎	100	か 3587	ダンプ	株式会社 TGR	神奈川県川崎市川崎区小島町4-4
4	川崎	100	か 3624	ダンプ	株式会社 TGR	神奈川県川崎市川崎区小島町4-4
5	川崎	100	か 3660	ダンプ	株式会社 TGR	神奈川県川崎市川崎区小島町4-4
6	川崎	100	か 3852	ダンプ	株式会社 TGR	神奈川県川崎市川崎区小島町4-4
7	川崎	100	か 3853	ダンプ	株式会社 TGR	神奈川県川崎市川崎区小島町4-4
8	川崎	100	か 3854	ダンプ	株式会社 TGR	神奈川県川崎市川崎区小島町4-4
9	川崎	100	か 3855	ダンプ	株式会社 TGR	神奈川県川崎市川崎区小島町4-4
10	川崎	100	か 3856	ダンプ	株式会社 TGR	神奈川県川崎市川崎区小島町4-4
11	川崎	100	は 2684	ダンプ	株式会社 TGR	神奈川県川崎市川崎区小島町4-4
12	川崎	100	か 5731	ダンプ	株式会社 TGR	神奈川県川崎市川崎区小島町4-4

汚染土壌の運搬の用に供する自動車に関する書類
(要措置区域等～三井埠頭)

No33 益子工業 株式会社

東京都江戸川区南葛西6-25-5

TEL 03-3687-2521

	自動車登録番号 又は車輛番号			車体の形 状	使用者の氏名又は名称	使用者の住所
1	足立	100	か 2128	ダンプ	益子工業 株式会社	東京都江戸川区南葛西6-25-5
2	足立	100	か 2129	ダンプ	益子工業 株式会社	東京都江戸川区南葛西6-25-5
3	足立	100	か 3454	ダンプ	益子工業 株式会社	東京都江戸川区南葛西6-25-5
4	足立	100	か 3455	ダンプ	益子工業 株式会社	東京都江戸川区南葛西6-25-5
5	足立	100	か 3518	ダンプ	益子工業 株式会社	東京都江戸川区南葛西6-25-5
6	足立	100	き 3524	ダンプ	益子工業 株式会社	東京都江戸川区南葛西6-25-5
7	足立	100	き 3534	ダンプ	益子工業 株式会社	東京都江戸川区南葛西6-25-5
8	足立	100	き 3535	ダンプ	益子工業 株式会社	東京都江戸川区南葛西6-25-5
9	足立	100	き 3536	ダンプ	益子工業 株式会社	東京都江戸川区南葛西6-25-5
10	足立	100	か 3619	ダンプ	益子工業 株式会社	東京都江戸川区南葛西6-25-5
11	千葉	100	か 6077	ダンプ	益子工業 株式会社	東京都江戸川区南葛西6-25-5
12	千葉	100	か 6081	ダンプ	益子工業 株式会社	東京都江戸川区南葛西6-25-5
13	千葉	100	か 6709	ダンプ	益子工業 株式会社	東京都江戸川区南葛西6-25-5
14	千葉	100	か 6997	ダンプ	益子工業 株式会社	東京都江戸川区南葛西6-25-5
15	千葉	100	か 7027	ダンプ	益子工業 株式会社	東京都江戸川区南葛西6-25-5
16	足立	100	か 7177	ダンプ	益子工業 株式会社	東京都江戸川区南葛西6-25-5
17	足立	100	か 7201	ダンプ	益子工業 株式会社	東京都江戸川区南葛西6-25-5
18	足立	100	か 7202	ダンプ	益子工業 株式会社	東京都江戸川区南葛西6-25-5
19	足立	100	か 7203	ダンプ	益子工業 株式会社	東京都江戸川区南葛西6-25-5
20	足立	100	か 7216	ダンプ	益子工業 株式会社	東京都江戸川区南葛西6-25-5
21	千葉	100	か 7268	ダンプ	益子工業 株式会社	東京都江戸川区南葛西6-25-5
22	千葉	100	か 7272	ダンプ	益子工業 株式会社	東京都江戸川区南葛西6-25-5
23	千葉	100	か 7500	ダンプ	益子工業 株式会社	東京都江戸川区南葛西6-25-5
24	千葉	100	か 7679	ダンプ	益子工業 株式会社	東京都江戸川区南葛西6-25-5
25	千葉	100	か 7444	ダンプ	益子工業 株式会社	東京都江戸川区南葛西6-25-5
26	千葉	100	か 7711	ダンプ	益子工業 株式会社	東京都江戸川区南葛西6-25-5
27	千葉	100	か 8835	ダンプ	益子工業 株式会社	東京都江戸川区南葛西6-25-5
28	千葉	100	か 8844	ダンプ	益子工業 株式会社	東京都江戸川区南葛西6-25-5
29	千葉	100	か 8847	ダンプ	益子工業 株式会社	東京都江戸川区南葛西6-25-5
30	千葉	100	か 8860	ダンプ	益子工業 株式会社	東京都江戸川区南葛西6-25-5
31	千葉	100	か 9470	ダンプ	益子工業 株式会社	東京都江戸川区南葛西6-25-5
32	千葉	100	か 9471	ダンプ	益子工業 株式会社	東京都江戸川区南葛西6-25-5

No34 有限会社 日昇興業

山梨県富士吉田市竜ヶ丘3-11-3

TEL 0555-24-0189

	自動車登録番号 又は車輛番号			車体の形 状	使用者の氏名又は名称	使用者の住所
1	山梨	100	は 1723	ダンプ	有限会社 日昇興業	山梨県富士吉田市竜ヶ丘3-11-3
2	山梨	100	は 2244	ダンプ	有限会社 日昇興業	山梨県富士吉田市竜ヶ丘3-11-3

汚染土壌の運搬の用に供する自動車に関する書類
(要措置区域等～三井埠頭)

No35 有限会社 東栄興業

神奈川県川崎市川崎区桜本1-20-3-606

TEL 044-280-3094

	自動車登録番号 又は車輛番号				車体の形 状	使用者の氏名又は名称	使用者の住所
1	川崎	130	さ	621	ダンプ	有限会社 東栄興業	神奈川県川崎市川崎区桜本1-20-3-606
2	川崎	130	さ	625	ダンプ	有限会社 東栄興業	神奈川県川崎市川崎区桜本1-20-3-606
3	川崎	130	さ	626	ダンプ	有限会社 東栄興業	神奈川県川崎市川崎区桜本1-20-3-606
4	川崎	130	さ	627	ダンプ	有限会社 東栄興業	神奈川県川崎市川崎区桜本1-20-3-606
5	川崎	130	さ	628	ダンプ	有限会社 東栄興業	神奈川県川崎市川崎区桜本1-20-3-606
6	相模	130	さ	282	ダンプ	有限会社 東栄興業	神奈川県川崎市川崎区桜本1-20-3-606
7	相模	130	す	284	ダンプ	有限会社 東栄興業	神奈川県川崎市川崎区桜本1-20-3-606
8	川崎	130	す	622	ダンプ	有限会社 東栄興業	神奈川県川崎市川崎区桜本1-20-3-606

No36 豊川興業 株式会社

神奈川県川崎市川崎区田町3-13-13

TEL 044-299-3531

	自動車登録番号 又は車輛番号				車体の形 状	使用者の氏名又は名称	使用者の住所
1	川崎	130	か	6	ダンプ	豊川興業 株式会社	神奈川県川崎市川崎区田町3-13-13
2	川崎	100	く	7	ダンプ	豊川興業 株式会社	神奈川県川崎市川崎区田町3-13-13
3	川崎	100	き	2	ダンプ	豊川興業 株式会社	神奈川県川崎市川崎区田町3-13-13
4	川崎	100	き	5	ダンプ	豊川興業 株式会社	神奈川県川崎市川崎区田町3-13-13
5	川崎	100	う	3	ダンプ	豊川興業 株式会社	神奈川県川崎市川崎区田町3-13-13
6	川崎	100	い	8	ダンプ	豊川興業 株式会社	神奈川県川崎市川崎区田町3-13-13
7	川崎	101	を	1	ダンプ	豊川興業 株式会社	神奈川県川崎市川崎区田町3-13-13
8	川崎	100	か	3591	ダンプ	豊川興業 株式会社	神奈川県川崎市川崎区田町3-13-13
9	川崎	100	か	3367	ダンプ	豊川興業 株式会社	神奈川県川崎市川崎区田町3-13-13
10	川崎	100	か	3154	ダンプ	豊川興業 株式会社	神奈川県川崎市川崎区田町3-13-13
11	川崎	100	か	3105	ダンプ	豊川興業 株式会社	神奈川県川崎市川崎区田町3-13-13
12	川崎	100	か	3079	ダンプ	豊川興業 株式会社	神奈川県川崎市川崎区田町3-13-13
13	川崎	100	か	2557	ダンプ	豊川興業 株式会社	神奈川県川崎市川崎区田町3-13-13
14	川崎	100	か	2236	ダンプ	豊川興業 株式会社	神奈川県川崎市川崎区田町3-13-13
15	川崎	100	か	2214	ダンプ	豊川興業 株式会社	神奈川県川崎市川崎区田町3-13-13
16	川崎	100	か	2171	ダンプ	豊川興業 株式会社	神奈川県川崎市川崎区田町3-13-13

No37 有限会社 戸館総業

東京都江戸川区東小松川3-14-4-305

TEL 03-3655-1865

	自動車登録番号 又は車輛番号				車体の形 状	使用者の氏名又は名称	使用者の住所
1	足立	130	ひ	100	ダンプ	有限会社 戸館総業	東京都江戸川区東小松川3-14-4-305
2	足立	130	つ	200	ダンプ	有限会社 戸館総業	東京都江戸川区東小松川3-14-4-305
3	足立	130	た	300	ダンプ	有限会社 戸館総業	東京都江戸川区東小松川3-14-4-305
4	足立	130	せ	400	ダンプ	有限会社 戸館総業	東京都江戸川区東小松川3-14-4-305
5	足立	130	ね	110	ダンプ	有限会社 戸館総業	東京都江戸川区東小松川3-14-4-305
6	足立	130	た	130	ダンプ	有限会社 戸館総業	東京都江戸川区東小松川3-14-4-305

汚染土壌の運搬の用に供する自動車に関する書類
(要措置区域等～三井埠頭)

No38 株式会社 ハーモセレ 兵庫県尼崎市東海岸町21-1 TEL 06-6409-1735

	自動車登録番号 又は車輛番号				車体の 形状	使用者の氏名又は名称	使用者の住所
1	習志野	131	え	1001	ダンプ	株式会社 ハーモセレ	兵庫県尼崎市東海岸町21-1
2	習志野	130	け	1002	ダンプ	株式会社 ハーモセレ	兵庫県尼崎市東海岸町21-1
3	習志野	130	か	1003	ダンプ	株式会社 ハーモセレ	兵庫県尼崎市東海岸町21-1

No.39 聖和産業 有限会社 神奈川県横浜市旭区上川井町1109-7 TEL 045-920-0286

	自動車登録番号 又は車輛番号				車体の 形状	使用者の氏名又は名称	使用者の住所
1	横浜	100	か	7501	ダンプ	聖和産業 有限会社	神奈川県横浜市旭区上川町1109-7
2	横浜	100	か	7502	ダンプ	聖和産業 有限会社	神奈川県横浜市旭区上川町1109-7
3	横浜	130	あ	7503	ダンプ	聖和産業 有限会社	神奈川県横浜市旭区上川町1109-7
4	横浜	130	い	7505	ダンプ	聖和産業 有限会社	神奈川県横浜市旭区上川町1109-7
5	横浜	130	い	7506	ダンプ	聖和産業 有限会社	神奈川県横浜市旭区上川町1109-7
6	横浜	130	い	7507	ダンプ	聖和産業 有限会社	神奈川県横浜市旭区上川町1109-7
7	横浜	130	い	7508	ダンプ	聖和産業 有限会社	神奈川県横浜市旭区上川町1109-7
8	横浜	130	い	7510	ダンプ	聖和産業 有限会社	神奈川県横浜市旭区上川町1109-7
9	横浜	130	い	7511	ダンプ	聖和産業 有限会社	神奈川県横浜市旭区上川町1109-7
10	横浜	130	い	7512	ダンプ	聖和産業 有限会社	神奈川県横浜市旭区上川町1109-7
11	横浜	130	い	7513	ダンプ	聖和産業 有限会社	神奈川県横浜市旭区上川町1109-7

No.40 有限会社 クロダ土木 埼玉県三郷市鷹野2-396 TEL 048-953-9675

	自動車登録番号 又は車輛番号				車体の 形状	使用者の氏名又は名称	使用者の住所
1	春日部	101	き	1000	ダンプ	有限会社 クロダ土木	埼玉県三郷市鷹野2-396
2	春日部	100	け	2000	ダンプ	有限会社 クロダ土木	埼玉県三郷市鷹野2-396
3	春日部	100	き	3000	ダンプ	有限会社 クロダ土木	埼玉県三郷市鷹野2-396
4	春日部	101	あ	5000	ダンプ	有限会社 クロダ土木	埼玉県三郷市鷹野2-396
5	春日部	100	か	5681	ダンプ	有限会社 クロダ土木	埼玉県三郷市鷹野2-396
6	春日部	100	か	5682	ダンプ	有限会社 クロダ土木	埼玉県三郷市鷹野2-396
7	春日部	100	か	4866	ダンプ	有限会社 クロダ土木	埼玉県三郷市鷹野2-396
8	春日部	100	か	4865	ダンプ	有限会社 クロダ土木	埼玉県三郷市鷹野2-396
9	春日部	100	か	4878	ダンプ	有限会社 クロダ土木	埼玉県三郷市鷹野2-396
10	春日部	100	か	4862	ダンプ	有限会社 クロダ土木	埼玉県三郷市鷹野2-396
11	春日部	100	か	4877	ダンプ	有限会社 クロダ土木	埼玉県三郷市鷹野2-396
12	春日部	100	か	5883	ダンプ	有限会社 クロダ土木	埼玉県三郷市鷹野2-396
13	足立	100	は	2683	ダンプ	有限会社 クロダ土木	埼玉県三郷市鷹野2-396
14	足立	100	は	1946	ダンプ	有限会社 クロダ土木	埼玉県三郷市鷹野2-396
15	春日部	100	か	4861	ダンプ	有限会社 クロダ土木	埼玉県三郷市鷹野2-396
16	春日部	100	か	5881	ダンプ	有限会社 クロダ土木	埼玉県三郷市鷹野2-396
17	足立	100	は	2585	ダンプ	有限会社 クロダ土木	埼玉県三郷市鷹野2-396
18	春日部	100	か	5882	ダンプ	有限会社 クロダ土木	埼玉県三郷市鷹野2-396
19	春日部	100	か	4876	ダンプ	有限会社 クロダ土木	埼玉県三郷市鷹野2-396
20	足立	100	は	1258	ダンプ	有限会社 クロダ土木	埼玉県三郷市鷹野2-396
21	春日部	100	か	5556	ダンプ	有限会社 クロダ土木	埼玉県三郷市鷹野2-396
22	春日部	100	か	6657	ダンプ	有限会社 クロダ土木	埼玉県三郷市鷹野2-396

汚染土壌の運搬の用に供する自動車に関する書類
(要措置区域等～三井埠頭)

No.41 マルタ工業 株式会社

神奈川県横浜市港北区樽町4-14-34

TEL 045-542-7001

	自動車登録番号 又は車輛番号				車体の 形状	使用者の氏名又は名称	使用者の住所
1	横浜	130	あ	6903	ダンプ	マルタ工業 株式会社	神奈川県横浜市港北区樽町4-14-34
2	横浜	130	あ	6904	ダンプ	マルタ工業 株式会社	神奈川県横浜市港北区樽町4-14-34
3	横浜	130	あ	6905	ダンプ	マルタ工業 株式会社	神奈川県横浜市港北区樽町4-14-34
4	横浜	100	か	9076	ダンプ	マルタ工業 株式会社	神奈川県横浜市港北区樽町4-14-34
5	横浜	100	か	8147	ダンプ	マルタ工業 株式会社	神奈川県横浜市港北区樽町4-14-34
6	横浜	130	さ	9114	ダンプ	マルタ工業 株式会社	神奈川県横浜市港北区樽町4-14-34
7	横浜	130	せ	130	ダンプ	マルタ工業 株式会社	神奈川県横浜市港北区樽町4-14-34
8	横浜	100	は	5077	ダンプ	マルタ工業 株式会社	神奈川県横浜市港北区樽町4-14-34
9	横浜	100	は	3502	ダンプ	マルタ工業 株式会社	神奈川県横浜市港北区樽町4-14-34
10	横浜	100	は	5076	ダンプ	マルタ工業 株式会社	神奈川県横浜市港北区樽町4-14-34
11	横浜	130	さ	384	ダンプ	マルタ工業 株式会社	神奈川県横浜市港北区樽町4-14-34

No.42 有限会社 アゲナ流運

神奈川県川崎市川崎区池上8-1

TEL 044-280-3567

	自動車登録番号 又は車輛番号				車体の 形状	使用者の氏名又は名称	使用者の住所
1	川崎	100	か	698	ダンプ	有限会社 アゲナ流運	神奈川県川崎市川崎区池上8-1
2	川崎	100	か	2445	ダンプ	有限会社 アゲナ流運	神奈川県川崎市川崎区池上8-1
3	川崎	100	か	1254	ダンプ	有限会社 アゲナ流運	神奈川県川崎市川崎区池上8-1
4	川崎	100	か	2786	ダンプ	有限会社 アゲナ流運	神奈川県川崎市川崎区池上8-1
5	川崎	100	か	3143	ダンプ	有限会社 アゲナ流運	神奈川県川崎市川崎区池上8-1
6	川崎	100	か	3882	ダンプ	有限会社 アゲナ流運	神奈川県川崎市川崎区池上8-1
7	川崎	100	か	3870	ダンプ	有限会社 アゲナ流運	神奈川県川崎市川崎区池上8-1
8	川崎	100	か	4230	ダンプ	有限会社 アゲナ流運	神奈川県川崎市川崎区池上8-1
9	川崎	100	か	4599	ダンプ	有限会社 アゲナ流運	神奈川県川崎市川崎区池上8-1
10	川崎	100	か	4798	ダンプ	有限会社 アゲナ流運	神奈川県川崎市川崎区池上8-1

No.43 有限会社 国良産業

神奈川県川崎市川崎区浜町3-9-17

TEL 044-366-2151

	自動車登録番号 又は車輛番号				車体の 形状	使用者の氏名又は名称	使用者の住所
1	川崎	130	さ	9200	ダンプ	有限会社 国良産業	神奈川県川崎市川崎区浜町3-9-17
2	川崎	130	す	9201	ダンプ	有限会社 国良産業	神奈川県川崎市川崎区浜町3-9-17
3	川崎	130	す	9202	ダンプ	有限会社 国良産業	神奈川県川崎市川崎区浜町3-9-17

No.44 株式会社 明之興業

東京都江戸川区中葛西8-6-6

TEL 03-6638-6173

	自動車登録番号 又は車輛番号				車体の 形状	使用者の氏名又は名称	使用者の住所
1	足立	130	さ	412	ダンプ	株式会社 明之興業	東京都江戸川区中葛西8-6-6
2	足立	130	す	2504	ダンプ	株式会社 明之興業	東京都江戸川区中葛西8-6-6
3	足立	130	そ	1224	ダンプ	株式会社 明之興業	東京都江戸川区中葛西8-6-6
4	足立	130	さ	220	ダンプ	株式会社 明之興業	東京都江戸川区中葛西8-6-6

汚染土壌の運搬の用に供する自動車に関する書類
(要措置区域等～三井埠頭)

No.45 株式会社 三尾アドバンス

東京都大田区本羽田1-27-4-601

TEL 03-3741-8150

	自動車登録番号 又は車輛番号				車体の 形状	使用者の氏名又は名称	使用者の住所
1	品川	130	す	53	ダンプ	株式会社 三尾アドバンス	東京都大田区本羽田1-27-4-601
2	品川	100	は	1517	ダンプ	株式会社 三尾アドバンス	東京都大田区本羽田1-27-4-601

No.46 株式会社 三郷興業

埼玉県三郷市半田484-1

TEL 048-957-3001

	自動車登録番号 又は車輛番号				車体の 形状	使用者の氏名又は名称	使用者の住所
1	春日部	100	は	2689	ダンプ	株式会社 三郷興業	埼玉県三郷市半田484-1
2	春日部	100	か	2790	ダンプ	株式会社 三郷興業	埼玉県三郷市半田484-1
3	春日部	100	か	3933	ダンプ	株式会社 三郷興業	埼玉県三郷市半田484-1
4	春日部	100	か	4186	ダンプ	株式会社 三郷興業	埼玉県三郷市半田484-1
5	春日部	100	か	6187	ダンプ	株式会社 三郷興業	埼玉県三郷市半田484-1
6	春日部	100	か	6220	ダンプ	株式会社 三郷興業	埼玉県三郷市半田484-1
7	春日部	100	は	2838	トラクタ	株式会社 三郷興業	埼玉県三郷市半田484-1
8	春日部	100	ゆ	346	ダンプセミトラ	株式会社 三郷興業	埼玉県三郷市半田484-1
9	春日部	100	は	2963	トラクタ	株式会社 三郷興業	埼玉県三郷市半田484-1
10	春日部	100	ゆ	355	ダンプセミトラ	株式会社 三郷興業	埼玉県三郷市半田484-1

No.47 株式会社 マエハラ

神奈川県川崎市川崎区塩浜4-4-7

TEL 044-266-4474

	自動車登録番号 又は車輛番号				車体の 形状	使用者の氏名又は名称	使用者の住所
1	川崎	100	か	3397	ダンプ	株式会社 マエハラ	神奈川県川崎市川崎区塩浜4-4-7
2	川崎	130	あ	3268	ダンプ	株式会社 マエハラ	神奈川県川崎市川崎区塩浜4-4-7
3	川崎	130	あ	60	ダンプ	株式会社 マエハラ	神奈川県川崎市川崎区塩浜4-4-7
4	川崎	130	あ	2407	ダンプ	株式会社 マエハラ	神奈川県川崎市川崎区塩浜4-4-7
5	川崎	100	う	7	ダンプ	株式会社 マエハラ	神奈川県川崎市川崎区塩浜4-4-7
6	川崎	130	あ	58	ダンプ	株式会社 マエハラ	神奈川県川崎市川崎区塩浜4-4-7
7	川崎	130	い	46	ダンプ	株式会社 マエハラ	神奈川県川崎市川崎区塩浜4-4-7

No.48 石川建輸 株式会社

神奈川県横浜市港北区新羽町2295-1

TEL 045-541-7971

	自動車登録番号 又は車輛番号				車体の 形状	使用者の氏名又は名称	使用者の住所
1	横浜	100	き	1901	ダンプ	石川建輸 株式会社	神奈川県横浜市港北区新羽町2295-1
2	横浜	130	あ	2480	ダンプ	石川建輸 株式会社	神奈川県横浜市港北区新羽町2295-1
3	横浜	100	き	593	ダンプ	石川建輸 株式会社	神奈川県横浜市港北区新羽町2295-1
4	横浜	100	き	591	ダンプ	石川建輸 株式会社	神奈川県横浜市港北区新羽町2295-1
5	横浜	100	か	8881	ダンプ	石川建輸 株式会社	神奈川県横浜市港北区新羽町2295-1
6	横浜	100	か	8875	ダンプ	石川建輸 株式会社	神奈川県横浜市港北区新羽町2295-1
7	横浜	100	か	8819	ダンプ	石川建輸 株式会社	神奈川県横浜市港北区新羽町2295-1
8	横浜	100	か	8699	ダンプ	石川建輸 株式会社	神奈川県横浜市港北区新羽町2295-1
9	横浜	100	か	8698	ダンプ	石川建輸 株式会社	神奈川県横浜市港北区新羽町2295-1
10	横浜	100	か	8319	ダンプ	石川建輸 株式会社	神奈川県横浜市港北区新羽町2295-1
11	横浜	100	か	8193	ダンプ	石川建輸 株式会社	神奈川県横浜市港北区新羽町2295-1
12	横浜	100	か	5940	ダンプ	石川建輸 株式会社	神奈川県横浜市港北区新羽町2295-1
13	横浜	100	き	3748	ダンプ	石川建輸 株式会社	神奈川県横浜市港北区新羽町2295-1

汚染土壌の運搬の用に供する自動車に関する書類
(要措置区域等～三井埠頭)

No.49 田中石材土木株式会社

神奈川県横須賀市長坂3丁目10-13

TEL 0468-56-1931

	自動車登録番号 又は車輛番号				車体の 形状	使用者の氏名又は名称	使用者の住所
1	横浜	100	は	3906	ダンプ	田中石材土木 株式会社	神奈川県横須賀市長坂3丁目10-13
2	横浜	100	は	1141	ダンプ	田中石材土木 株式会社	神奈川県横須賀市長坂3丁目10-13
3	横浜	100	は	3870	ダンプ	田中石材土木 株式会社	神奈川県横須賀市長坂3丁目10-13
4	横浜	100	は	3918	ダンプ	田中石材土木 株式会社	神奈川県横須賀市長坂3丁目10-13
5	横浜	130	そ	1017	ダンプ	田中石材土木 株式会社	神奈川県横須賀市長坂3丁目10-13
6	横浜	130	す	1008	ダンプ	田中石材土木 株式会社	神奈川県横須賀市長坂3丁目10-13
7	横浜	130	す	2005	ダンプ	田中石材土木 株式会社	神奈川県横須賀市長坂3丁目10-13
8	横浜	130	す	1007	ダンプ	田中石材土木 株式会社	神奈川県横須賀市長坂3丁目10-13
9	横浜	130	す	1013	ダンプ	田中石材土木 株式会社	神奈川県横須賀市長坂3丁目10-13
10	横浜	130	っ	2006	ダンプ	田中石材土木 株式会社	神奈川県横須賀市長坂3丁目10-13
11	横浜	130	ち	1005	ダンプ	田中石材土木 株式会社	神奈川県横須賀市長坂3丁目10-13
12	横浜	130	っ	1002	ダンプ	田中石材土木 株式会社	神奈川県横須賀市長坂3丁目10-13
13	横浜	130	た	1009	ダンプ	田中石材土木 株式会社	神奈川県横須賀市長坂3丁目10-13
14	横浜	130	ち	2003	ダンプ	田中石材土木 株式会社	神奈川県横須賀市長坂3丁目10-13
15	横浜	130	の	2001	ダンプ	田中石材土木 株式会社	神奈川県横須賀市長坂3丁目10-13
16	横浜	130	そ	1015	ダンプ	田中石材土木 株式会社	神奈川県横須賀市長坂3丁目10-13
17	横浜	130	ね	2007	ダンプ	田中石材土木 株式会社	神奈川県横須賀市長坂3丁目10-13
18	横浜	130	っ	1003	ダンプ	田中石材土木 株式会社	神奈川県横須賀市長坂3丁目10-13
19	横浜	100	は	1769	ダンプ	田中石材土木 株式会社	神奈川県横須賀市長坂3丁目10-13
20	横浜	130	か	1006	ダンプ	田中石材土木 株式会社	神奈川県横須賀市長坂3丁目10-13
21	横浜	131	う	1001	ダンプ	田中石材土木 株式会社	神奈川県横須賀市長坂3丁目10-13

No.50 有限会社 島田企業

埼玉県秩父市田村223-1

TEL 0494-24-6652

	自動車登録番号 又は車輛番号				車体の 形状	使用者の氏名又は名称	使用者の住所
1	熊谷	100	ら	1000	トラクタ	有限会社 島田企業	埼玉県秩父市田村223-1
2	熊谷	100	り	1000	ダンプセミトレーラ	有限会社 島田企業	埼玉県秩父市田村223-1
3	熊谷	100	は	2000	トラクタ	有限会社 島田企業	埼玉県秩父市田村223-1
4	熊谷	100	の	2000	ダンプセミトレーラ	有限会社 島田企業	埼玉県秩父市田村223-1
5	熊谷	100	ね	3000	トラクタ	有限会社 島田企業	埼玉県秩父市田村223-1
6	熊谷	100	ぬ	3000	ダンプセミトレーラ	有限会社 島田企業	埼玉県秩父市田村223-1
7	熊谷	130	さ	4000	トラクタ	有限会社 島田企業	埼玉県秩父市田村223-1
8	熊谷	130	す	4000	ダンプセミトレーラ	有限会社 島田企業	埼玉県秩父市田村223-1
9	熊谷	100	に	5000	トラクタ	有限会社 島田企業	埼玉県秩父市田村223-1
10	熊谷	100	ぬ	5000	ダンプセミトレーラ	有限会社 島田企業	埼玉県秩父市田村223-1
11	熊谷	130	ぬ	6000	トラクタ	有限会社 島田企業	埼玉県秩父市田村223-1
12	熊谷	130	ね	6000	ダンプセミトレーラ	有限会社 島田企業	埼玉県秩父市田村223-1
13	熊谷	100	て	7000	トラクタ	有限会社 島田企業	埼玉県秩父市田村223-1
14	熊谷	100	と	7000	ダンプセミトレーラ	有限会社 島田企業	埼玉県秩父市田村223-1
15	熊谷	100	む	8000	トラクタ	有限会社 島田企業	埼玉県秩父市田村223-1
16	熊谷	100	み	8000	ダンプセミトレーラ	有限会社 島田企業	埼玉県秩父市田村223-1
17	熊谷	130	そ	9000	トラクタ	有限会社 島田企業	埼玉県秩父市田村223-1
18	熊谷	130	た	9000	ダンプセミトレーラ	有限会社 島田企業	埼玉県秩父市田村223-1
19	熊谷	130	に	1188	トラクタ	有限会社 島田企業	埼玉県秩父市田村223-1
20	熊谷	130	ぬ	1188	ダンプセミトレーラ	有限会社 島田企業	埼玉県秩父市田村223-1
21	熊谷	130	す	2288	トラクタ	有限会社 島田企業	埼玉県秩父市田村223-1

汚染土壌の運搬の用に供する自動車に関する書類
(要措置区域等～三井埠頭)

No.50 有限会社 島田企業 埼玉県秩父市田村223-1 TEL 0494-24-6652

22	熊谷	130	そ	3388	トラクタ	有限会社 島田企業	埼玉県秩父市田村223-1
23	熊谷	130	せ	3388	ダンプセミトラ	有限会社 島田企業	埼玉県秩父市田村223-1
24	熊谷	130	い	778	トラクタ	有限会社 島田企業	埼玉県秩父市田村223-1
25	熊谷	130	う	778	ダンプセミトラ	有限会社 島田企業	埼玉県秩父市田村223-1
26	熊谷	130	う	998	トラクタ	有限会社 島田企業	埼玉県秩父市田村223-1
27	熊谷	130	い	998	ダンプセミトラ	有限会社 島田企業	埼玉県秩父市田村223-1
28	熊谷	101	か	888	トラクタ	有限会社 島田企業	埼玉県秩父市田村223-1
29	熊谷	100	う	888	ダンプセミトラ	有限会社 島田企業	埼玉県秩父市田村223-1
30	熊谷	130	あ	668	トラクタ	有限会社 島田企業	埼玉県秩父市田村223-1
31	熊谷	130	い	668	ダンプセミトラ	有限会社 島田企業	埼玉県秩父市田村223-1
32	熊谷	101	い	888	トラクタ	有限会社 島田企業	埼玉県秩父市田村223-1
33	熊谷	100	え	655	ダンプセミトラ	有限会社 島田企業	埼玉県秩父市田村223-1
34	熊谷	100	ら	1111	ダンプ	有限会社 島田企業	埼玉県秩父市田村223-1
35	熊谷	100	そ	2222	ダンプ	有限会社 島田企業	埼玉県秩父市田村223-1
36	熊谷	130	た	300	ダンプ	有限会社 島田企業	埼玉県秩父市田村223-1
37	熊谷	101	ほ	8888	ダンプ	有限会社 島田企業	埼玉県秩父市田村223-1
38	熊谷	130	あ	38	ダンプ	有限会社 島田企業	埼玉県秩父市田村223-1
39	熊谷	130	い	58	ダンプ	有限会社 島田企業	埼玉県秩父市田村223-1

No.51 尾花興業株式会社 東京都葛飾区東新小岩7-24-12 TEL 03-3697-1361

	自動車登録番号 又は車両番号				車体の 形状	使用者の氏名又は名称	使用者の住所
1	足立	100	か	7388	ダンプ	尾花興業 株式会社	東京都葛飾区東新小岩7-24-12
2	足立	100	か	7413	ダンプ	尾花興業 株式会社	東京都葛飾区東新小岩7-24-12
3	足立	100	か	7415	ダンプ	尾花興業 株式会社	東京都葛飾区東新小岩7-24-12
4	足立	100	か	9783	ダンプ	尾花興業 株式会社	東京都葛飾区東新小岩7-24-12
5	足立	100	か	9785	ダンプ	尾花興業 株式会社	東京都葛飾区東新小岩7-24-12
6	足立	100	き	4257	ダンプ	尾花興業 株式会社	東京都葛飾区東新小岩7-24-12
7	足立	100	き	8667	ダンプ	尾花興業 株式会社	東京都葛飾区東新小岩7-24-12
8	足立	100	き	4260	ダンプ	尾花興業 株式会社	東京都葛飾区東新小岩7-24-12
9	足立	100	き	4261	ダンプ	尾花興業 株式会社	東京都葛飾区東新小岩7-24-12
10	足立	100	き	4265	ダンプ	尾花興業 株式会社	東京都葛飾区東新小岩7-24-12
11	足立	100	き	4268	ダンプ	尾花興業 株式会社	東京都葛飾区東新小岩7-24-12
12	足立	100	き	4269	ダンプ	尾花興業 株式会社	東京都葛飾区東新小岩7-24-12
13	足立	100	き	4271	ダンプ	尾花興業 株式会社	東京都葛飾区東新小岩7-24-12
14	足立	100	き	4272	ダンプ	尾花興業 株式会社	東京都葛飾区東新小岩7-24-12
15	足立	100	き	4578	ダンプ	尾花興業 株式会社	東京都葛飾区東新小岩7-24-12
16	足立	100	き	4579	ダンプ	尾花興業 株式会社	東京都葛飾区東新小岩7-24-12
17	足立	100	き	6068	ダンプ	尾花興業 株式会社	東京都葛飾区東新小岩7-24-12
18	足立	100	き	7338	ダンプ	尾花興業 株式会社	東京都葛飾区東新小岩7-24-12
19	足立	100	き	7339	ダンプ	尾花興業 株式会社	東京都葛飾区東新小岩7-24-12
20	足立	100	き	7340	ダンプ	尾花興業 株式会社	東京都葛飾区東新小岩7-24-12
21	足立	100	き	8089	ダンプ	尾花興業 株式会社	東京都葛飾区東新小岩7-24-12
22	足立	100	き	8090	ダンプ	尾花興業 株式会社	東京都葛飾区東新小岩7-24-12

汚染土壌の運搬の用に供する自動車に関する書類
 (要措置区域等～三井埠頭)

No.52 株式会社 松本土木

東京都世田谷区玉堤1-21-19

TEL 03-3701-7181

	自動車登録番号 又は車輛番号				車体の 形状	使用者の氏名又は名称	使用者の住所
1	品川	100	か	6237	ダンプ	株式会社 松本土木	東京都世田谷区玉堤1-21-19
2	品川	100	か	6204	ダンプ	株式会社 松本土木	東京都世田谷区玉堤1-21-19
3	品川	100	か	5494	ダンプ	株式会社 松本土木	東京都世田谷区玉堤1-21-19
4	品川	100	か	3027	ダンプ	株式会社 松本土木	東京都世田谷区玉堤1-21-19
5	品川	100	き	3017	ダンプ	株式会社 松本土木	東京都世田谷区玉堤1-21-19
6	品川	100	き	2985	ダンプ	株式会社 松本土木	東京都世田谷区玉堤1-21-19
7	品川	100	か	5125	ダンプ	株式会社 松本土木	東京都世田谷区玉堤1-21-19
8	品川	100	き	6380	ダンプ	株式会社 松本土木	東京都世田谷区玉堤1-21-19
9	品川	100	き	5156	ダンプ	株式会社 松本土木	東京都世田谷区玉堤1-21-19
10	品川	100	き	5107	ダンプ	株式会社 松本土木	東京都世田谷区玉堤1-21-19
11	品川	100	き	5181	ダンプ	株式会社 松本土木	東京都世田谷区玉堤1-21-19
12	品川	100	き	5171	ダンプ	株式会社 松本土木	東京都世田谷区玉堤1-21-19

No.53 向井建設 株式会社

東京都千代田区神田須田町2-8-1

03-3257-1519

	自動車登録番号 又は車輛番号				車体の 形状	使用者の氏名又は名称	使用者の住所
1	習志野	100	は	2660	ダンプ	向井建設 株式会社	東京都千代田区神田須田町2-8-1
2	習志野	100	は	2780	ダンプ	向井建設 株式会社	東京都千代田区神田須田町2-8-1
3	習志野	100	は	2779	ダンプ	向井建設 株式会社	東京都千代田区神田須田町2-8-1
4	習志野	130	さ	2782	ダンプ	向井建設 株式会社	東京都千代田区神田須田町2-8-1
5	習志野	130	さ	2781	ダンプ	向井建設 株式会社	東京都千代田区神田須田町2-8-1

汚染土壌の運搬の用に供する自動車に関する書類
(要措置区域等～三井埠頭)

No.54 太平洋陸送 株式会社

埼玉県加須市西ノ谷802-1

TEL 048-073-8101

No.	自動車登録番号 又は車輛番号				車体の 形状	使用者の氏名又は名称	使用者の住所
	種別	市区町村	種別	番号			
1	熊谷	130	あ	1621	ダンプ	太平洋陸送 株式会社	埼玉県加須市西ノ谷802-1
2	熊谷	130	あ	2770	ダンプ	太平洋陸送 株式会社	埼玉県加須市西ノ谷802-1
3	熊谷	130	あ	2771	ダンプ	太平洋陸送 株式会社	埼玉県加須市西ノ谷802-1
4	熊谷	130	い	2772	ダンプ	太平洋陸送 株式会社	埼玉県加須市西ノ谷802-1
5	熊谷	130	あ	2774	ダンプ	太平洋陸送 株式会社	埼玉県加須市西ノ谷802-1
6	川崎	130	あ	2777	ダンプ	太平洋陸送 株式会社	埼玉県加須市西ノ谷802-1
7	熊谷	130	い	2778	ダンプ	太平洋陸送 株式会社	埼玉県加須市西ノ谷802-1
8	所沢	130	あ	2779	ダンプ	太平洋陸送 株式会社	埼玉県加須市西ノ谷802-1
9	所沢	130	あ	2780	ダンプ	太平洋陸送 株式会社	埼玉県加須市西ノ谷802-1
10	川崎	130	あ	2782	ダンプ	太平洋陸送 株式会社	埼玉県加須市西ノ谷802-1
11	熊谷	130	あ	2783	ダンプ	太平洋陸送 株式会社	埼玉県加須市西ノ谷802-1
12	熊谷	130	あ	2787	ダンプ	太平洋陸送 株式会社	埼玉県加須市西ノ谷802-1
13	熊谷	130	あ	2789	ダンプ	太平洋陸送 株式会社	埼玉県加須市西ノ谷802-1
14	熊谷	130	あ	2790	ダンプ	太平洋陸送 株式会社	埼玉県加須市西ノ谷802-1
15	熊谷	130	あ	2791	ダンプ	太平洋陸送 株式会社	埼玉県加須市西ノ谷802-1
16	熊谷	130	あ	2792	ダンプ	太平洋陸送 株式会社	埼玉県加須市西ノ谷802-1
17	熊谷	130	あ	2793	ダンプ	太平洋陸送 株式会社	埼玉県加須市西ノ谷802-1
18	熊谷	130	あ	2794	ダンプ	太平洋陸送 株式会社	埼玉県加須市西ノ谷802-1
19	熊谷	130	あ	2795	ダンプ	太平洋陸送 株式会社	埼玉県加須市西ノ谷802-1
20	熊谷	130	あ	2796	ダンプ	太平洋陸送 株式会社	埼玉県加須市西ノ谷802-1
21	熊谷	130	あ	2797	ダンプ	太平洋陸送 株式会社	埼玉県加須市西ノ谷802-1
22	熊谷	130	あ	2798	ダンプ	太平洋陸送 株式会社	埼玉県加須市西ノ谷802-1
23	熊谷	130	あ	2799	ダンプ	太平洋陸送 株式会社	埼玉県加須市西ノ谷802-1
24	熊谷	130	あ	2800	ダンプ	太平洋陸送 株式会社	埼玉県加須市西ノ谷802-1
25	熊谷	130	あ	2801	ダンプ	太平洋陸送 株式会社	埼玉県加須市西ノ谷802-1
26	熊谷	130	あ	2802	ダンプ	太平洋陸送 株式会社	埼玉県加須市西ノ谷802-1
27	熊谷	130	あ	2803	ダンプ	太平洋陸送 株式会社	埼玉県加須市西ノ谷802-1
28	熊谷	130	あ	2804	ダンプ	太平洋陸送 株式会社	埼玉県加須市西ノ谷802-1
29	熊谷	130	あ	2806	ダンプ	太平洋陸送 株式会社	埼玉県加須市西ノ谷802-1
30	熊谷	130	あ	2807	ダンプ	太平洋陸送 株式会社	埼玉県加須市西ノ谷802-1
31	熊谷	130	あ	5023	ダンプ	太平洋陸送 株式会社	埼玉県加須市西ノ谷802-1
32	熊谷	130	あ	5025	ダンプ	太平洋陸送 株式会社	埼玉県加須市西ノ谷802-1
33	熊谷	130	あ	5029	ダンプ	太平洋陸送 株式会社	埼玉県加須市西ノ谷802-1
34	熊谷	130	あ	5030	ダンプ	太平洋陸送 株式会社	埼玉県加須市西ノ谷802-1
35	熊谷	130	あ	5031	ダンプ	太平洋陸送 株式会社	埼玉県加須市西ノ谷802-1
36	熊谷	130	あ	5032	ダンプ	太平洋陸送 株式会社	埼玉県加須市西ノ谷802-1
37	熊谷	130	あ	5033	ダンプ	太平洋陸送 株式会社	埼玉県加須市西ノ谷802-1
38	熊谷	130	あ	7025	トラクタ	太平洋陸送 株式会社	埼玉県加須市西ノ谷802-1
39	熊谷	130	あ	7026	トラクタ	太平洋陸送 株式会社	埼玉県加須市西ノ谷802-1
40	熊谷	130	い	8025	ダンプセミトレーラ	太平洋陸送 株式会社	埼玉県加須市西ノ谷802-1
41	熊谷	130	い	8026	ダンプセミトレーラ	太平洋陸送 株式会社	埼玉県加須市西ノ谷802-1

汚染土壌の運搬の用に供する自動車に関する書類
(要措置区域等～三井埠頭)

No.55 昭和通運株式会社

埼玉県秩父郡横瀬町大字横瀬4146番地

TEL 0494-22-4053

	自動車登録番号 又は車輛番号				車体の 形状	使用者の氏名又は名称	使用者の住所
1	熊谷	100	か	5307	トラクタ	昭和通運株式会社	埼玉県秩父市横瀬町大字横瀬4146
2	熊谷	100	え	453	ダンプセミトレーラ	昭和通運株式会社	埼玉県秩父市横瀬町大字横瀬4146
3	熊谷	100	か	7880	トラクタ	昭和通運株式会社	埼玉県秩父市横瀬町大字横瀬4146
4	熊谷	100	え	758	ダンプセミトレーラ	昭和通運株式会社	埼玉県秩父市横瀬町大字横瀬4146
5	熊谷	100	か	7897	トラクタ	昭和通運株式会社	埼玉県秩父市横瀬町大字横瀬4146
6	熊谷	100	え	757	ダンプセミトレーラ	昭和通運株式会社	埼玉県秩父市横瀬町大字横瀬4146
7	熊谷	100	か	7780	トラクタ	昭和通運株式会社	埼玉県秩父市横瀬町大字横瀬4146
8	熊谷	100	え	846	ダンプセミトレーラ	昭和通運株式会社	埼玉県秩父市横瀬町大字横瀬4146
9	熊谷	100	か	7829	トラクタ	昭和通運株式会社	埼玉県秩父市横瀬町大字横瀬4146
10	熊谷	100	え	845	ダンプセミトレーラ	昭和通運株式会社	埼玉県秩父市横瀬町大字横瀬4146
11	熊谷	100	か	4341	トラクタ	昭和通運株式会社	埼玉県秩父市横瀬町大字横瀬4146
12	熊谷	100	え	813	ダンプセミトレーラ	昭和通運株式会社	埼玉県秩父市横瀬町大字横瀬4146
13	熊谷	100	か	3871	トラクタ	昭和通運株式会社	埼玉県秩父市横瀬町大字横瀬4146
14	熊谷	100	え	812	ダンプセミトレーラ	昭和通運株式会社	埼玉県秩父市横瀬町大字横瀬4146
15	熊谷	100	か	5306	トラクタ	昭和通運株式会社	埼玉県秩父市横瀬町大字横瀬4146
16	熊谷	100	え	452	ダンプセミトレーラ	昭和通運株式会社	埼玉県秩父市横瀬町大字横瀬4146
17	熊谷	100	か	6056	トラクタ	昭和通運株式会社	埼玉県秩父市横瀬町大字横瀬4146
18	熊谷	100	え	524	ダンプセミトレーラ	昭和通運株式会社	埼玉県秩父市横瀬町大字横瀬4146
19	熊谷	100	か	6057	トラクタ	昭和通運株式会社	埼玉県秩父市横瀬町大字横瀬4146
20	熊谷	100	え	525	ダンプセミトレーラ	昭和通運株式会社	埼玉県秩父市横瀬町大字横瀬4146
21	熊谷	100	か	6716	トラクタ	昭和通運株式会社	埼玉県秩父市横瀬町大字横瀬4146
22	熊谷	100	え	689	ダンプセミトレーラ	昭和通運株式会社	埼玉県秩父市横瀬町大字横瀬4146
23	熊谷	100	か	6427	トラクタ	昭和通運株式会社	埼玉県秩父市横瀬町大字横瀬4146
24	熊谷	100	え	632	ダンプセミトレーラ	昭和通運株式会社	埼玉県秩父市横瀬町大字横瀬4146
25	熊谷	100	か	6717	トラクタ	昭和通運株式会社	埼玉県秩父市横瀬町大字横瀬4146
26	熊谷	100	え	690	ダンプセミトレーラ	昭和通運株式会社	埼玉県秩父市横瀬町大字横瀬4146
27	所沢	100	か	7146	トラクタ	昭和通運株式会社	埼玉県秩父市横瀬町大字横瀬4146
28	所沢	100	え	819	ダンプセミトレーラ	昭和通運株式会社	埼玉県秩父市横瀬町大字横瀬4146
29	所沢	130	あ	3512	トラクタ	昭和通運株式会社	埼玉県秩父市横瀬町大字横瀬4146
30	所沢	100	え	805	ダンプセミトレーラ	昭和通運株式会社	埼玉県秩父市横瀬町大字横瀬4146
31	所沢	130	あ	4423	トラクタ	昭和通運株式会社	埼玉県秩父市横瀬町大字横瀬4146
32	所沢	100	え	806	ダンプセミトレーラ	昭和通運株式会社	埼玉県秩父市横瀬町大字横瀬4146
33	所沢	100	か	7005	トラクタ	昭和通運株式会社	埼玉県秩父市横瀬町大字横瀬4146
34	所沢	100	え	804	ダンプセミトレーラ	昭和通運株式会社	埼玉県秩父市横瀬町大字横瀬4146

汚染土壌の運搬の用に供する自動車に関する書類

{ 兼杉興業(株)(岸和田港)・東亜貨物(株)(木津川港)～山崎砂利商店(浄化工場) }

	会社名	住所	連絡先
1	株式会社 山崎砂利商店	滋賀県大津市浜大津4丁目7-6	077-523-2821
2	株式会社 城南開発興業	京都府城陽市寺田丁子口8番地1	0774-55-3980
3	株式会社 ヤマゼン 運輸	三重県伊賀市予野字西出2700番地の1	0595-39-1080
4	株式会社 創心	滋賀県大津市本堅田2丁目7-29	077-574-2227
5	清水建設工業	奈良県生駒郡斑鳩町法隆寺2丁目10-7	0745-74-3108
6	株式会社 ナカケン	奈良県奈良市大安寺1丁目19-6-205	0742-63-5675
7	大同建設工業 株式会社	三重県伊賀市上野丸之内117	0595-21-0856
8	櫻商事	三重県伊賀市上神戸4560-877	0595-36-1384
9	株式会社 コスモテック	奈良県大和郡山市筒井町1147-1	0743-57-8858
10	株式会社 近畿産業	京都府亀岡市下矢田町四丁目20番5号	0771-29-4530
11	有限会社 福田建材	京都市伏見区久我石原町3番地29	075-931-1002
12	有限会社 沢井建設	京都府亀岡市河原林町河原尻北垣内15番地	0771-24-7683
13	有限会社 北斗	京都市南区久世殿城町430番地1エクセランス向日町602	075-643-9009
14	進藤建材	京都市山科村勸修寺冷尻18-4	075-501-1284
15	株式会社 小南興業	京都府船井郡京丹波町蒲生蒲生野214-12	0771-82-2747
16	北村建材工業	京都府船井郡京丹波町豊田水落83-3	0771-82-1015
17	中澤総建	京都府京都市西京区大枝沓掛町13-309	075-331-3118
18	株式会社 森組建設工業	京都府亀岡市篠町篠森殿林11-4	0771-24-6002
19	福田建設工業(株)	京都市南区久世東土川町357番地	075-932-7441
20	高橋重機	京都府宇治市広野町尖山4-373	0774-43-1134
21	株式会社 彩峰工業	兵庫県尼崎市田能3丁目4-22	06-4960-7875
22	有限会社 根来建材興業	大阪府枚方市招平野町6-18	072-857-7870
23	㈱ケイアイ	大阪府四條畷市田原台1丁目13-10	0743-78-8778
24	有限会社 松浦建材	大阪府枚方市津田西町1丁目27-22	072-859-2822
25	上島商店	京都府綴喜郡井手町井手小字南猪ノ阪28	
26	株式会社 カネスギ運輸	大阪府岸和田市地藏浜町11-1	072-437-8597
27	兼杉興業 株式会社	大阪府岸和田市大北町1-3	072-439-3301
28	上山建材	大阪府岸和田市沼町19-12	072-433-8989
29	ハタ商店	大阪府貝塚市半田631	072-428-3787
30	行建設 有限会社	大阪府堺市堺区甲斐西3-1-16	072-523-5625
31	山川建材	京都府綴喜郡井手町井手南猪坂39	077-482-3080
32	株式会社 ヨシオカ	奈良県桜井市上之宮448	0744-42-1505
33	株式会社 田中渡濑工業	大阪府八尾市南木の本5丁目49	0721-93-1504
34	高津建材 株式会社	兵庫県伊丹市荻野6丁目58	072-779-0210
35	有限会社勝輝	大阪府東大阪市長瀬町1丁目3-6	06-6785-0801
36	株式会社 ゼスト	大阪府堺市堺区中之町西1-1-10	072-222-4355
37	株式会社 昇和	大阪府大阪市港区田中2-1-1	06-6577-5555

汚染土壌の運搬の用に供する自動車に関する書類
 (兼杉興業(岸和田港)・東亜貨物(木津川港)～山崎砂利商店(浄化工場))

NO. 1 榑山崎砂利商店 滋賀県大津市浜大津4丁目7-6 TEL 077-523-2821

	自動車登録番号 又は車両番号				車体の 形状	使用者の氏名又は名称	使用者の住所
1	滋賀	100	は	330	ダンプ	榑山崎砂利商店	滋賀県大津市浜大津4丁目7-6
2	滋賀	100	は	1078	ダンプ	榑山崎砂利商店	滋賀県大津市浜大津4丁目7-6
3	滋	11	や	4681	ダンプ	榑山崎砂利商店	滋賀県大津市浜大津4丁目7-6
4	滋賀	130	つ	8008	ダンプ	榑山崎砂利商店	滋賀県大津市浜大津4丁目7-6
5	滋賀	130	そ	550	ダンプ	榑山崎砂利商店	滋賀県大津市浜大津4丁目7-6

NO. 2 榑城南開発興業 京都府城陽市寺田丁子口8番地1 TEL 0774-55-3980

	自動車登録番号 又は車両番号				車体の 形状	使用者の氏名又は名称	使用者の住所
1	滋賀	131	て	1001	ダンプ	榑城南開発興業	京都府城陽市寺田丁子口8番地1
2	滋賀	130	て	1002	ダンプ	榑城南開発興業	京都府城陽市寺田丁子口8番地1
3	滋賀	130	ち	1003	ダンプ	榑城南開発興業	京都府城陽市寺田丁子口8番地1
4	滋賀	130	そ	1004	ダンプ	榑城南開発興業	京都府城陽市寺田丁子口8番地1
5	滋賀	130	た	1005	ダンプ	榑城南開発興業	京都府城陽市寺田丁子口8番地1
6	京都	100	は	1915	アームロール	榑城南開発興業	京都府城陽市寺田丁子口8番地1
7	滋賀	100	は	1920	ダンプ	榑城南開発興業	京都府城陽市寺田丁子口8番地1
8	京都	100	は	2006	ダンプ	榑城南開発興業	京都府城陽市寺田丁子口8番地1
9	京都	100	は	2035	アームロール	榑城南開発興業	京都府城陽市寺田丁子口8番地1
10	京都	100	は	2036	アームロール	榑城南開発興業	京都府城陽市寺田丁子口8番地1
11	京都	100	は	2037	アームロール	榑城南開発興業	京都府城陽市寺田丁子口8番地1
12	滋賀	100	は	2108	ダンプ	榑城南開発興業	京都府城陽市寺田丁子口8番地1
13	滋賀	100	は	2109	ダンプ	榑城南開発興業	京都府城陽市寺田丁子口8番地1
14	滋賀	100	は	2110	ダンプ	榑城南開発興業	京都府城陽市寺田丁子口8番地1
15	滋賀	100	は	2111	ダンプ	榑城南開発興業	京都府城陽市寺田丁子口8番地1
16	滋賀	100	は	2112	ダンプ	榑城南開発興業	京都府城陽市寺田丁子口8番地1
17	京都	130	さ	2201	アームロール	榑城南開発興業	京都府城陽市寺田丁子口8番地1
18	京都	100	は	2752	アームロール	榑城南開発興業	京都府城陽市寺田丁子口8番地1
19	京都	100	は	2209	ダンプ	榑城南開発興業	京都府城陽市寺田丁子口8番地1
20	滋賀	130	す	2205	トラック	榑城南開発興業	京都府城陽市寺田丁子口8番地1
21	京都	100	は	2218	トラック	榑城南開発興業	京都府城陽市寺田丁子口8番地1
22	京都	100	ゆ	99	ダンプセトローラー	榑城南開発興業	京都府城陽市寺田丁子口8番地1
23	京都	130	す	3001	ダンプセトローラー	榑城南開発興業	京都府城陽市寺田丁子口8番地1

NO. 3 榑ヤマゼン運輸 三重県伊賀市予野字西出2700番地の1 TEL 0595-39-1080

	自動車登録番号 又は車両番号				車体の 形状	使用者の氏名又は名称	使用者の住所
1	三重	100	ま	7	ダンプ	榑ヤマゼン運輸	三重県伊賀市予野字西出2700-1
2	三重	131	ま	100	ダンプセトローラー	榑ヤマゼン運輸	三重県伊賀市予野字西出2700-1
3	三重	130	ぬ	101	ダンプセトローラー	榑ヤマゼン運輸	三重県伊賀市予野字西出2700-1
4	三重	130	と	102	ダンプセトローラー	榑ヤマゼン運輸	三重県伊賀市予野字西出2700-1
5	三重	130	つ	103	ダンプセトローラー	榑ヤマゼン運輸	三重県伊賀市予野字西出2700-1
6	三重	130	そ	104	ダンプセトローラー	榑ヤマゼン運輸	三重県伊賀市予野字西出2700-1
7	三重	130	た	105	ダンプセトローラー	榑ヤマゼン運輸	三重県伊賀市予野字西出2700-1
8	三重	130	せ	106	ダンプセトローラー	榑ヤマゼン運輸	三重県伊賀市予野字西出2700-1
9	滋賀	130	そ	1006	ダンプ	榑ヤマゼン運輸	三重県伊賀市予野字西出2700-1
10	滋賀	130	せ	1007	ダンプ	榑ヤマゼン運輸	三重県伊賀市予野字西出2700-1
11	滋賀	130	つ	1008	ダンプ	榑ヤマゼン運輸	三重県伊賀市予野字西出2700-1
12	滋賀	130	す	1009	ダンプ	榑ヤマゼン運輸	三重県伊賀市予野字西出2700-1
13	石川	100	は	1844	アームロール	榑ヤマゼン運輸	三重県伊賀市予野字西出2700-1
14	三重	130	さ	2206	トラック	榑ヤマゼン運輸	三重県伊賀市予野字西出2700-1
15	三重	130	な	2207	トラック	榑ヤマゼン運輸	三重県伊賀市予野字西出2700-1
16	三重	130	さ	2208	トラック	榑ヤマゼン運輸	三重県伊賀市予野字西出2700-1
17	三重	130	さ	2210	トラック	榑ヤマゼン運輸	三重県伊賀市予野字西出2700-1
18	三重	130	さ	2211	トラック	榑ヤマゼン運輸	三重県伊賀市予野字西出2700-1
19	三重	130	さ	2212	トラック	榑ヤマゼン運輸	三重県伊賀市予野字西出2700-1
20	三重	130	せ	2213	トラック	榑ヤマゼン運輸	三重県伊賀市予野字西出2700-1
21	三重	100	は	2691	ダンプ	榑ヤマゼン運輸	三重県伊賀市予野字西出2700-1
22	三重	100	は	5009	アームロール	榑ヤマゼン運輸	三重県伊賀市予野字西出2700-1
23	三重	100	は	5016	ダンプ	榑ヤマゼン運輸	三重県伊賀市予野字西出2700-1

NO. 3 ㈱ヤマゼン運輸

三重県伊賀市予野字西出2700番地の1

TEL 0595-39-1080

	自動車登録番号 又は車両番号				車体の 形状	使用者の氏名又は名称	使用者の住所
24	三重	100	は	5018	ダンプ	㈱ヤマゼン運輸	三重県伊賀市予野字西出2700-1
25	三重	100	は	5062	アームロール	㈱ヤマゼン運輸	三重県伊賀市予野字西出2700-1
26	三重	100	は	5254	アームロール	㈱ヤマゼン運輸	三重県伊賀市予野字西出2700-1
27	三重	100	さ	7000	アームロール	㈱ヤマゼン運輸	三重県伊賀市予野字西出2700-1
28	三重	100	ろ	8000	アームロール	㈱ヤマゼン運輸	三重県伊賀市予野字西出2700-1
29	三重	100	は	5597	トラクタ	㈱ヤマゼン運輸	三重県伊賀市予野字西出2700-1
30	三重	100	ゆ	219	ダンプセミトレーラ	㈱ヤマゼン運輸	三重県伊賀市予野字西出2700-1
31	石川	100	は	1845	アームロール	㈱ヤマゼン運輸	三重県伊賀市予野字西出2700-1
32	石川	100	は	1846	アームロール	㈱ヤマゼン運輸	三重県伊賀市予野字西出2700-1
33	石川	100	ゆ	37	コンテナフルトレーラ	㈱ヤマゼン運輸	三重県伊賀市予野字西出2700-1
34	滋賀	130	ね	1010	ダンプ	㈱ヤマゼン運輸	三重県伊賀市予野字西出2700-1
35	滋賀	130	つ	1011	ダンプ	㈱ヤマゼン運輸	三重県伊賀市予野字西出2700-1
36	滋賀	130	さ	1012	ダンプ	㈱ヤマゼン運輸	三重県伊賀市予野字西出2700-1

NO. 4 ㈱創心

滋賀県大津市本堅田2丁目7-29

TEL 077-574-2227

	自動車登録番号 又は車両番号				車体の 形状	使用者の氏名又は名称	使用者の住所
1	滋賀	130	せ	2121	ダンプ	㈱創心	滋賀県大津市本堅田2丁目7-29
2	滋賀	130	す	3131	ダンプ	㈱創心	滋賀県大津市本堅田2丁目7-29
3	滋賀	130	そ	5151	ダンプ	㈱創心	滋賀県大津市本堅田2丁目7-29
4	滋賀	130	す	6161	ダンプ	㈱創心	滋賀県大津市本堅田2丁目7-29

NO. 5 清水建設工業

奈良県生駒郡斑鳩町法隆寺2丁目10-7

TEL 0745-74-3108

	自動車登録番号 又は車両番号				車体の 形状	使用者の氏名又は名称	使用者の住所
1	奈良	130	か	15	ダンプ	清水建設工業	奈良県生駒郡斑鳩町法隆寺2-10-7
2	奈良	130	つ	115	ダンプ	清水建設工業	奈良県生駒郡斑鳩町法隆寺2-10-7
3	京都	130	す	211	ダンプ	清水建設工業	奈良県生駒郡斑鳩町法隆寺2-10-7
4	奈良	130	え	215	ダンプ	清水建設工業	奈良県生駒郡斑鳩町法隆寺2-10-7
5	奈良	130	え	515	ダンプ	清水建設工業	奈良県生駒郡斑鳩町法隆寺2-10-7
6	奈良	130	え	615	ダンプ	清水建設工業	奈良県生駒郡斑鳩町法隆寺2-10-7
7	奈良	130	す	715	ダンプ	清水建設工業	奈良県生駒郡斑鳩町法隆寺2-10-7
8	奈良	100	く	1234	ダンプ	清水建設工業	奈良県生駒郡斑鳩町法隆寺2-10-7
9	奈良	130	い	1489	ダンプ	清水建設工業	奈良県生駒郡斑鳩町法隆寺2-10-7
10	奈良	100	か	2182	ダンプ	清水建設工業	奈良県生駒郡斑鳩町法隆寺2-10-7
11	奈良	100	か	2184	ダンプ	清水建設工業	奈良県生駒郡斑鳩町法隆寺2-10-7
12	奈良	130	あ	2185	ダンプ	清水建設工業	奈良県生駒郡斑鳩町法隆寺2-10-7
13	奈良	130	い	2226	ダンプ	清水建設工業	奈良県生駒郡斑鳩町法隆寺2-10-7
14	奈良	130	い	2227	ダンプ	清水建設工業	奈良県生駒郡斑鳩町法隆寺2-10-7
15	奈良	100	か	2484	ダンプ	清水建設工業	奈良県生駒郡斑鳩町法隆寺2-10-7
16	奈良	100	は	3137	ダンプ	清水建設工業	奈良県生駒郡斑鳩町法隆寺2-10-7
17	奈良	100	は	3882	ダンプ	清水建設工業	奈良県生駒郡斑鳩町法隆寺2-10-7
18	奈良	130	く	4444	ダンプ	清水建設工業	奈良県生駒郡斑鳩町法隆寺2-10-7
19	奈良	130	て	5115	ダンプ	清水建設工業	奈良県生駒郡斑鳩町法隆寺2-10-7
20	奈良	100	か	5775	ダンプ	清水建設工業	奈良県生駒郡斑鳩町法隆寺2-10-7
21	奈良	100	か	5776	ダンプ	清水建設工業	奈良県生駒郡斑鳩町法隆寺2-10-7
22	奈良	100	か	5777	ダンプ	清水建設工業	奈良県生駒郡斑鳩町法隆寺2-10-7
23	奈良	100	か	5778	ダンプ	清水建設工業	奈良県生駒郡斑鳩町法隆寺2-10-7
24	奈良	100	か	5956	ダンプ	清水建設工業	奈良県生駒郡斑鳩町法隆寺2-10-7
25	奈良	131	か	8080	ダンプ	清水建設工業	奈良県生駒郡斑鳩町法隆寺2-10-7
26	奈良	130	せ	815	ダンプ	清水建設工業	奈良県生駒郡斑鳩町法隆寺2-10-7
27	奈良	100	か	6137	ダンプ	清水建設工業	奈良県生駒郡斑鳩町法隆寺2-10-7
28	奈良	130	く	7070	ダンプ	清水建設工業	奈良県生駒郡斑鳩町法隆寺2-10-7
29	奈良	131	せ	666	ダンプ	清水建設工業	奈良県生駒郡斑鳩町法隆寺2-10-7
30	三重	130	つ	17	ダンプ	清水建設工業	奈良県生駒郡斑鳩町法隆寺2-10-7
31	奈良	11	ゆ	2704	ダンプ	清水建設工業	奈良県生駒郡斑鳩町法隆寺2-10-7
32	奈良	100	は	4290	ダンプ	清水建設工業	奈良県生駒郡斑鳩町法隆寺2-10-7

NO. 6 ㈱ナカケン

奈良県奈良市大安寺1丁目19-6-205

TEL 0742-63-5675

	自動車登録番号 又は車両番号				車体の 形状	使用者の氏名又は名称	使用者の住所
1	奈良	100	け	60	ダンプ	㈱ナカケン	奈良県奈良市大安寺1丁目19-6-205
2	奈良	102	い	111	ダンプ	㈱ナカケン	奈良県奈良市大安寺1丁目19-6-205
3	奈良	130	あ	147	ダンプ	㈱ナカケン	奈良県奈良市大安寺1丁目19-6-205
4	奈良	130	あ	258	ダンプ	㈱ナカケン	奈良県奈良市大安寺1丁目19-6-205
5	奈良	130	え	369	ダンプ	㈱ナカケン	奈良県奈良市大安寺1丁目19-6-205
6	奈良	130	あ	3113	ダンプ	㈱ナカケン	奈良県奈良市大安寺1丁目19-6-205
7	奈良	130	あ	4114	ダンプ	㈱ナカケン	奈良県奈良市大安寺1丁目19-6-205

NO. 7 大同建設工業㈱

三重県伊賀市上野丸之内117

TEL 0595-21-0856

	自動車登録番号 又は車両番号				車体の 形状	使用者の氏名又は名称	使用者の住所
1	三重	130	の	6	ダンプ	大同建設工業㈱	三重県伊賀市上野丸之内117
2	三重	130	そ	180	ダンプ	大同建設工業㈱	三重県伊賀市上野丸之内117
3	三重	100	は	5374	ダンプ	大同建設工業㈱	三重県伊賀市上野丸之内117
4	三重	100	は	5536	ダンプ	大同建設工業㈱	三重県伊賀市上野丸之内117

NO. 8 櫻商事

三重県伊賀市上神戸4560-877

TEL 0595-36-1384

	自動車登録番号 又は車両番号				車体の 形状	使用者の氏名又は名称	使用者の住所
1	三重	130	す	28	ダンプ	櫻商事	三重県伊賀市上神戸4560-877
2	三重	130	と	29	ダンプ	櫻商事	三重県伊賀市上神戸4560-877
3	三重	130	せ	345	ダンプ	櫻商事	三重県伊賀市上神戸4560-877
4	三重	100	は	512	ダンプ	櫻商事	三重県伊賀市上神戸4560-877
5	三重	130	あ	841	ダンプ	櫻商事	三重県伊賀市上神戸4560-877
6	三重	130	さ	1219	ダンプ	櫻商事	三重県伊賀市上神戸4560-877
7	三重	130	さ	1237	ダンプ	櫻商事	三重県伊賀市上神戸4560-877
8	三重	130	す	1239	ダンプ	櫻商事	三重県伊賀市上神戸4560-877
9	鈴鹿	100	か	1259	ダンプ	櫻商事	三重県伊賀市上神戸4560-877
10	三重	130	さ	1332	ダンプ	櫻商事	三重県伊賀市上神戸4560-877
11	三重	100	は	2379	ダンプ	櫻商事	三重県伊賀市上神戸4560-877
12	三重	100	は	3343	ダンプ	櫻商事	三重県伊賀市上神戸4560-877
13	奈良	100	は	3356	ダンプ	櫻商事	三重県伊賀市上神戸4560-877
14	三重	100	は	4167	ダンプ	櫻商事	三重県伊賀市上神戸4560-877
15	三重	100	は	4476	ダンプ	櫻商事	三重県伊賀市上神戸4560-877
16	三重	100	は	5187	ダンプ	櫻商事	三重県伊賀市上神戸4560-877
17	滋賀	130	あ	5841	ダンプ	櫻商事	三重県伊賀市上神戸4560-877
18	滋賀	130	え	8410	ダンプ	櫻商事	三重県伊賀市上神戸4560-877
19	滋賀	130	う	8411	ダンプ	櫻商事	三重県伊賀市上神戸4560-877
20	滋賀	130	さ	8412	ダンプ	櫻商事	三重県伊賀市上神戸4560-877
21	滋賀	130	あ	8414	ダンプ	櫻商事	三重県伊賀市上神戸4560-877

NO. 9 ㈱コスモテック

奈良県大和郡山市筒井町1147-1

TEL 0743-57-8858

	自動車登録番号 又は車両番号				車体の 形状	使用者の氏名又は名称	使用者の住所
1	奈良	130	さ	32	ダンプ	㈱コスモテック	奈良県大和郡山市筒井町1147-1
2	奈良	100	ら	82	ダンプ	㈱コスモテック	奈良県大和郡山市筒井町1147-1
3	奈良	130	え	234	ダンプ	㈱コスモテック	奈良県大和郡山市筒井町1147-1
4	奈良	130	け	345	ダンプ	㈱コスモテック	奈良県大和郡山市筒井町1147-1
5	奈良	130	け	567	ダンプ	㈱コスモテック	奈良県大和郡山市筒井町1147-1
6	奈良	130	す	822	ダンプ	㈱コスモテック	奈良県大和郡山市筒井町1147-1
7	奈良	130	す	1919	ダンプ	㈱コスモテック	奈良県大和郡山市筒井町1147-1
8	奈良	100	み	2000	ダンプ	㈱コスモテック	奈良県大和郡山市筒井町1147-1
9	三重	100	な	3000	ダンプ	㈱コスモテック	奈良県大和郡山市筒井町1147-1
10	奈良	100	は	3784	ダンプ	㈱コスモテック	奈良県大和郡山市筒井町1147-1
11	奈良	131	そ	4444	ダンプ	㈱コスモテック	奈良県大和郡山市筒井町1147-1
12	奈良	132	き	4444	ダンプ	㈱コスモテック	奈良県大和郡山市筒井町1147-1
13	三重	100	の	5000	ダンプ	㈱コスモテック	奈良県大和郡山市筒井町1147-1
14	和歌山	130	さ	5900	ダンプ	㈱コスモテック	奈良県大和郡山市筒井町1147-1
15	三重	130	ち	6000	ダンプ	㈱コスモテック	奈良県大和郡山市筒井町1147-1
16	和歌山	130	さ	8900	ダンプ	㈱コスモテック	奈良県大和郡山市筒井町1147-1

NO. 10 櫛近畿産業

京都府亀岡市下矢田町四丁目20番5号

TEL 0771-29-4530

	自動車登録番号 又は車両番号				車体の 形状	使用者の氏名又は名称	使用者の住所
1	京都	130	え	86	ダンプ	櫛 近畿産業	京都府亀岡市下矢田町四丁目20番5号
2	京都	130	あ	95	ダンプ	櫛 近畿産業	京都府亀岡市下矢田町四丁目20番5号
3	京都	100	か	1991	ダンプ	櫛 近畿産業	京都府亀岡市下矢田町四丁目20番5号
4	京都	100	か	1992	ダンプ	櫛 近畿産業	京都府亀岡市下矢田町四丁目20番5号
5	京都	130	い	1993	ダンプ	櫛 近畿産業	京都府亀岡市下矢田町四丁目20番5号
6	京都	130	あ	1994	ダンプ	櫛 近畿産業	京都府亀岡市下矢田町四丁目20番5号
7	京都	130	あ	1999	ダンプ	櫛 近畿産業	京都府亀岡市下矢田町四丁目20番5号
8	京都	130	あ	1997	ダンプ	櫛 近畿産業	京都府亀岡市下矢田町四丁目20番5号
9	京都	130	あ	7778	ダンプ	櫛 近畿産業	京都府亀岡市下矢田町四丁目20番5号
10	京都	131	け	800	トラック	櫛 近畿産業	京都府亀岡市下矢田町四丁目20番5号
11	京都	100	え	800	ダンプセミトレー	櫛 近畿産業	京都府亀岡市下矢田町四丁目20番5号

NO. 11 ㈱ 福田建材

京都府京都市伏見区久我石原町3番地29

TEL 075-931-1002

	自動車登録番号 又は車両番号				車体の 形状	使用者の氏名又は名称	使用者の住所
1	京都	130	あ	5867	ダンプ	㈱ 福田建材	京都府京都市伏見区久我石原町3番地29
2	京都	130	あ	5868	ダンプ	㈱ 福田建材	京都府京都市伏見区久我石原町3番地29
3	京都	130	あ	5869	ダンプ	㈱ 福田建材	京都府京都市伏見区久我石原町3番地29
4	京都	130	あ	5870	ダンプ	㈱ 福田建材	京都府京都市伏見区久我石原町3番地29
5	京都	130	あ	5871	ダンプ	㈱ 福田建材	京都府京都市伏見区久我石原町3番地29
6	京都	130	あ	5872	ダンプ	㈱ 福田建材	京都府京都市伏見区久我石原町3番地29
7	京都	130	あ	5873	ダンプ	㈱ 福田建材	京都府京都市伏見区久我石原町3番地29
8	京都	130	い	5874	ダンプ	㈱ 福田建材	京都府京都市伏見区久我石原町3番地29
9	京都	130	あ	5875	ダンプ	㈱ 福田建材	京都府京都市伏見区久我石原町3番地29
10	京都	130	あ	5876	ダンプ	㈱ 福田建材	京都府京都市伏見区久我石原町3番地29
11	京都	130	あ	5877	ダンプ	㈱ 福田建材	京都府京都市伏見区久我石原町3番地29
12	京都	130	あ	5878	ダンプ	㈱ 福田建材	京都府京都市伏見区久我石原町3番地29
13	京都	130	あ	5879	ダンプ	㈱ 福田建材	京都府京都市伏見区久我石原町3番地29
14	京都	130	あ	5880	ダンプ	㈱ 福田建材	京都府京都市伏見区久我石原町3番地29
15	京都	130	あ	5881	ダンプ	㈱ 福田建材	京都府京都市伏見区久我石原町3番地29
16	京都	130	い	5882	ダンプ	㈱ 福田建材	京都府京都市伏見区久我石原町3番地29
17	京都	130	あ	5883	ダンプ	㈱ 福田建材	京都府京都市伏見区久我石原町3番地29
18	京都	130	あ	5884	ダンプ	㈱ 福田建材	京都府京都市伏見区久我石原町3番地29
19	京都	130	あ	5885	ダンプ	㈱ 福田建材	京都府京都市伏見区久我石原町3番地29
20	京都	130	あ	5886	ダンプ	㈱ 福田建材	京都府京都市伏見区久我石原町3番地29
21	京都	130	あ	5887	ダンプ	㈱ 福田建材	京都府京都市伏見区久我石原町3番地29
22	京都	130	い	5888	ダンプ	㈱ 福田建材	京都府京都市伏見区久我石原町3番地29
23	京都	130	あ	5889	ダンプ	㈱ 福田建材	京都府京都市伏見区久我石原町3番地29
24	京都	130	か	5890	ダンプ	㈱ 福田建材	京都府京都市伏見区久我石原町3番地29
25	京都	130	あ	5891	ダンプ	㈱ 福田建材	京都府京都市伏見区久我石原町3番地29

O. 12 ㈱ 沢井建設

京都府亀岡市河原林町河原尻北垣内15番地

TEL 0771-24-7683

	自動車登録番号 又は車両番号				車体の 形状	使用者の氏名又は名称	使用者の住所
1	京都	133	き	100	ダンプ	㈱ 沢井建設	京都府亀岡市河原林町河原尻北垣内15番地
2	京都	131	く	200	ダンプ	㈱ 沢井建設	京都府亀岡市河原林町河原尻北垣内15番地
3	京都	131	い	300	ダンプ	㈱ 沢井建設	京都府亀岡市河原林町河原尻北垣内15番地
4	京都	130	く	400	ダンプ	㈱ 沢井建設	京都府亀岡市河原林町河原尻北垣内15番地
5	京都	131	あ	500	ダンプ	㈱ 沢井建設	京都府亀岡市河原林町河原尻北垣内15番地
6	京都	131	う	700	ダンプ	㈱ 沢井建設	京都府亀岡市河原林町河原尻北垣内15番地
7	京都	130	く	800	ダンプ	㈱ 沢井建設	京都府亀岡市河原林町河原尻北垣内15番地
8	京都	130	か	900	ダンプ	㈱ 沢井建設	京都府亀岡市河原林町河原尻北垣内15番地
9	京都	103	い	1000	ダンプ	㈱ 沢井建設	京都府亀岡市河原林町河原尻北垣内15番地
10	京都	104	え	888	ダンプ	㈱ 沢井建設	京都府亀岡市河原林町河原尻北垣内15番地
11	京都	130	き	600	ダンプ	㈱ 沢井建設	京都府亀岡市河原林町河原尻北垣内15番地
12	京都	104	え	555	ダンプ	㈱ 沢井建設	京都府亀岡市河原林町河原尻北垣内15番地
13	京都	132	い	999	ダンプ	㈱ 沢井建設	京都府亀岡市河原林町河原尻北垣内15番地

NO. 13 榑 北斗

京都府京都市南区久世殿城町430番地1エウ

TEL 075-643-9009

	自動車登録番号 又は車両番号			車体の 形状	使用者の氏名又は名称	使用者の住所
1	京都	101	け 2000	ダンプ	榑 北斗	京都市南区久世殿城町430番地1エウセランス向日町602
2	京都	101	う 3000	ダンプ	榑 北斗	京都市南区久世殿城町430番地1エウセランス向日町602
3	京都	131	け 4000	ダンプ	榑 北斗	京都市南区久世殿城町430番地1エウセランス向日町602
4	京都	101	を 5000	ダンプ	榑 北斗	京都市南区久世殿城町430番地1エウセランス向日町602

NO. 14 進藤建材

京都市山科村勸修寺冷尻18-4

TEL 075-501-1284

	自動車登録番号 又は車両番号			車体の 形状	使用者の氏名又は名称	使用者の住所
1	京都	130	す 5500	ダンプ	進藤建材	京都市山科村勸修寺冷尻18-4
2	京都	130	す 5550	ダンプ	進藤建材	京都市山科村勸修寺冷尻18-4
3	京都	100	ろ 5555	ダンプ	進藤建材	京都市山科村勸修寺冷尻18-4

NO. 15 榑小南興業

京都府船井郡京丹波町蒲生蒲生野214-12

TEL 0771-82-2747

	自動車登録番号 又は車両番号			車体の 形状	使用者の氏名又は名称	使用者の住所
1	京都	130	う 5373	ダンプ	榑小南興業	京都府船井郡京丹波町蒲生蒲生野214-12
2	京都	130	え 5373	ダンプ	榑小南興業	京都府船井郡京丹波町蒲生蒲生野214-12
3	京都	130	か 5373	ダンプ	榑小南興業	京都府船井郡京丹波町蒲生蒲生野214-12
4	京都	100	か 266	ダンプ	榑小南興業	京都府船井郡京丹波町蒲生蒲生野214-12
5	京都	100	け 13	ダンプ	榑小南興業	京都府船井郡京丹波町蒲生蒲生野214-12
6	京都	100	か 7150	ダンプ	榑小南興業	京都府船井郡京丹波町蒲生蒲生野214-12

NO. 16 北村建材工業

京都府船井郡京丹波町豊田水落83-3

TEL 0771-82-1015

	自動車登録番号 又は車両番号			車体の 形状	使用者の氏名又は名称	使用者の住所
1	京都	130	く 1123	ダンプ	北村建材工業	京都府船井郡京丹波町豊田水落83-3
2	京都	130	あ 2123	ダンプ	北村建材工業	京都府船井郡京丹波町豊田水落83-3
3	京都	130	あ 3123	ダンプ	北村建材工業	京都府船井郡京丹波町豊田水落83-3
4	京都	130	い 4123	ダンプ	北村建材工業	京都府船井郡京丹波町豊田水落83-3
5	京都	130	あ 5123	ダンプ	北村建材工業	京都府船井郡京丹波町豊田水落83-3
6	京都	130	あ 6123	ダンプ	北村建材工業	京都府船井郡京丹波町豊田水落83-3
7	京都	130	あ 7123	ダンプ	北村建材工業	京都府船井郡京丹波町豊田水落83-3
8	京都	100	か 8075	ダンプ	北村建材工業	京都府船井郡京丹波町豊田水落83-3
9	京都	100	か 9012	ダンプ	北村建材工業	京都府船井郡京丹波町豊田水落83-3
10	京都	130	い 9013	ダンプ	北村建材工業	京都府船井郡京丹波町豊田水落83-3

NO. 17 中澤総建

京都府京都市西京区大枝杏掛町13-309

TEL 075-331-3118

	自動車登録番号 又は車両番号			車体の 形状	使用者の氏名又は名称	使用者の住所
1	京都	105	い 111	ダンプ	中澤総建	京都府京都市西京区大枝杏掛町13-309

NO. 18 榑 森組建設工業

京都府亀岡市篠町篠柵森殿林11-4

TEL 0771-24-8858

	自動車登録番号 又は車両番号			車体の 形状	使用者の氏名又は名称	使用者の住所
1	京都	18	か 27	ダンプ	榑 森組建設工業	京都府亀岡市篠町篠柵森殿林11-4
2	京都	100	け 78	ダンプ	榑 森組建設工業	京都府亀岡市篠町篠柵森殿林11-4 適合車
3	京都	100	か 1220	ダンプ	榑 森組建設工業	京都府亀岡市篠町篠柵森殿林11-4 適合車
4	京都	100	か 1281	ダンプ	榑 森組建設工業	京都府亀岡市篠町篠柵森殿林11-4 適合車
5	京都	100	か 2855	ダンプ	榑 森組建設工業	京都府亀岡市篠町篠柵森殿林11-4
6	京都	100	か 4099	ダンプ	榑 森組建設工業	京都府亀岡市篠町篠柵森殿林11-4
7	京都	11	き 5032	ダンプ	榑 森組建設工業	京都府亀岡市篠町篠柵森殿林11-4
8	京都	100	か 5475	ダンプ	榑 森組建設工業	京都府亀岡市篠町篠柵森殿林11-4
9	京都	11	き 5989	ダンプ	榑 森組建設工業	京都府亀岡市篠町篠柵森殿林11-4
10	京都	100	か 6008	ダンプ	榑 森組建設工業	京都府亀岡市篠町篠柵森殿林11-4
11	京都	11	き 6065	ダンプ	榑 森組建設工業	京都府亀岡市篠町篠柵森殿林11-4
12	京都	11	き 6066	ダンプ	榑 森組建設工業	京都府亀岡市篠町篠柵森殿林11-4
13	京都	100	か 6677	ダンプ	榑 森組建設工業	京都府亀岡市篠町篠柵森殿林11-4
14	京都	100	か 6977	ダンプ	榑 森組建設工業	京都府亀岡市篠町篠柵森殿林11-4 適合車
15	京都	100	か 7148	ダンプ	榑 森組建設工業	京都府亀岡市篠町篠柵森殿林11-4
16	京都	100	か 7187	ダンプ	榑 森組建設工業	京都府亀岡市篠町篠柵森殿林11-4
17	京都	100	か 7476	ダンプ	榑 森組建設工業	京都府亀岡市篠町篠柵森殿林11-4 適合車
18	京都	100	か 7547	ダンプ	榑 森組建設工業	京都府亀岡市篠町篠柵森殿林11-4 適合車
19	京都	100	か 7645	ダンプ	榑 森組建設工業	京都府亀岡市篠町篠柵森殿林11-4 適合車

NO. 18 ㈱ 森組建設工業

京都府亀岡市篠町篠柵殿林11-4

TEL 0771-24-8858

	自動車登録番号 又は車両番号		車体の 形状	使用者の氏名又は名称	使用者の住所	
	都府県	種別			住所	備考
20	京都	100 か 7916	ダンプ	㈱ 森組建設工業	京都府亀岡市篠町篠柵殿林11-4	適合車
21	京都	100 か 8037	ダンプ	㈱ 森組建設工業	京都府亀岡市篠町篠柵殿林11-4	適合車
22	京都	100 か 8112	ダンプ	㈱ 森組建設工業	京都府亀岡市篠町篠柵殿林11-4	
23	京都	100 か 8288	ダンプ	㈱ 森組建設工業	京都府亀岡市篠町篠柵殿林11-4	適合車
24	京都	100 か 8304	ダンプ	㈱ 森組建設工業	京都府亀岡市篠町篠柵殿林11-4	適合車
25	京都	100 か 8627	ダンプ	㈱ 森組建設工業	京都府亀岡市篠町篠柵殿林11-4	
26	京都	100 か 8669	ダンプ	㈱ 森組建設工業	京都府亀岡市篠町篠柵殿林11-4	適合車
27	京都	100 か 8683	ダンプ	㈱ 森組建設工業	京都府亀岡市篠町篠柵殿林11-4	適合車
28	京都	100 か 8787	ダンプ	㈱ 森組建設工業	京都府亀岡市篠町篠柵殿林11-4	適合車
29	京都	100 か 8788	ダンプ	㈱ 森組建設工業	京都府亀岡市篠町篠柵殿林11-4	適合車
30	京都	100 か 8814	ダンプ	㈱ 森組建設工業	京都府亀岡市篠町篠柵殿林11-4	適合車
31	京都	100 か 8985	ダンプ	㈱ 森組建設工業	京都府亀岡市篠町篠柵殿林11-4	適合車
32	京都	100 か 9004	ダンプ	㈱ 森組建設工業	京都府亀岡市篠町篠柵殿林11-4	適合車
33	京都	100 か 9005	ダンプ	㈱ 森組建設工業	京都府亀岡市篠町篠柵殿林11-4	適合車
34	京都	100 か 9188	ダンプ	㈱ 森組建設工業	京都府亀岡市篠町篠柵殿林11-4	適合車
35	京都	100 か 9195	ダンプ	㈱ 森組建設工業	京都府亀岡市篠町篠柵殿林11-4	適合車
36	京都	100 か 9281	ダンプ	㈱ 森組建設工業	京都府亀岡市篠町篠柵殿林11-4	適合車
37	京都	100 か 9334	ダンプ	㈱ 森組建設工業	京都府亀岡市篠町篠柵殿林11-4	適合車
38	京都	100 か 9355	ダンプ	㈱ 森組建設工業	京都府亀岡市篠町篠柵殿林11-4	適合車
39	京都	100 か 9371	ダンプ	㈱ 森組建設工業	京都府亀岡市篠町篠柵殿林11-4	適合車
40	京都	100 か 9426	ダンプ	㈱ 森組建設工業	京都府亀岡市篠町篠柵殿林11-4	
41	京都	100 か 9458	ダンプ	㈱ 森組建設工業	京都府亀岡市篠町篠柵殿林11-4	
42	京都	100 か 9475	ダンプ	㈱ 森組建設工業	京都府亀岡市篠町篠柵殿林11-4	適合車
43	京都	100 か 9493	ダンプ	㈱ 森組建設工業	京都府亀岡市篠町篠柵殿林11-4	
44	京都	100 か 9186	ダンプ	㈱ 森組建設工業	京都府亀岡市篠町篠柵殿林11-4	
45	京都	100 か 9187	ダンプ	㈱ 森組建設工業	京都府亀岡市篠町篠柵殿林11-4	
46	京都	100 か 9041	ダンプ	㈱ 森組建設工業	京都府亀岡市篠町篠柵殿林11-4	
47	京都	100 か 9180	ダンプ	㈱ 森組建設工業	京都府亀岡市篠町篠柵殿林11-4	
48	京都	100 か 9196	ダンプ	㈱ 森組建設工業	京都府亀岡市篠町篠柵殿林11-4	
49	京都	100 か 9033	ダンプ	㈱ 森組建設工業	京都府亀岡市篠町篠柵殿林11-4	
50	京都	100 か 9333	ダンプ	㈱ 森組建設工業	京都府亀岡市篠町篠柵殿林11-4	
51	京都	100 か 9326	ダンプ	㈱ 森組建設工業	京都府亀岡市篠町篠柵殿林11-4	
52	京都	100 か 9328	ダンプ	㈱ 森組建設工業	京都府亀岡市篠町篠柵殿林11-4	
53	京都	100 か 8954	ダンプ	㈱ 森組建設工業	京都府亀岡市篠町篠柵殿林11-4	
54	京都	100 か 9609	ダンプ	㈱ 森組建設工業	京都府亀岡市篠町篠柵殿林11-4	
55	京都	100 か 9610	ダンプ	㈱ 森組建設工業	京都府亀岡市篠町篠柵殿林11-4	
56	京都	100 か 9637	ダンプ	㈱ 森組建設工業	京都府亀岡市篠町篠柵殿林11-4	
57	京都	100 か 9695	ダンプ	㈱ 森組建設工業	京都府亀岡市篠町篠柵殿林11-4	
58	京都	100 か 9717	ダンプ	㈱ 森組建設工業	京都府亀岡市篠町篠柵殿林11-4	
59	京都	100 か 9774	ダンプ	㈱ 森組建設工業	京都府亀岡市篠町篠柵殿林11-4	
60	京都	100 は 3961	ダンプ	㈱ 森組建設工業	京都府亀岡市篠町篠柵殿林11-4	
61	京都	100 か 218	ダンプ	㈱ 森組建設工業	京都府亀岡市篠町篠柵殿林11-4	
62	京都	100 か 7224	ダンプ	㈱ 森組建設工業	京都府亀岡市篠町篠柵殿林11-4	

NO. 19 福田建設工業(株)

京都市南区久世東土川町357番地

TEL 075-932-7441

	自動車登録番号 又は車両番号		車体の 形状	使用者の氏名又は名称	使用者の住所	
	都府県	種別			住所	備考
1	京都	130 あ 2900	ダンプ	福田建設工業(株)	京都市南区久世東土川町357番地	
2	京都	130 あ 2910	ダンプ	福田建設工業(株)	京都市南区久世東土川町357番地	
3	京都	130 あ 2920	ダンプ	福田建設工業(株)	京都市南区久世東土川町357番地	
4	京都	130 あ 2922	ダンプ	福田建設工業(株)	京都市南区久世東土川町357番地	
5	京都	130 あ 2930	ダンプ	福田建設工業(株)	京都市南区久世東土川町357番地	
6	京都	130 う 2940	ダンプ	福田建設工業(株)	京都市南区久世東土川町357番地	
7	京都	130 い 2944	ダンプ	福田建設工業(株)	京都市南区久世東土川町357番地	
8	京都	130 い 2950	ダンプ	福田建設工業(株)	京都市南区久世東土川町357番地	
9	京都	130 あ 2960	ダンプ	福田建設工業(株)	京都市南区久世東土川町357番地	
10	京都	130 あ 2966	ダンプ	福田建設工業(株)	京都市南区久世東土川町357番地	
11	京都	130 あ 2970	ダンプ	福田建設工業(株)	京都市南区久世東土川町357番地	
12	京都	130 あ 2980	ダンプ	福田建設工業(株)	京都市南区久世東土川町357番地	
13	京都	130 あ 2988	ダンプ	福田建設工業(株)	京都市南区久世東土川町357番地	
14	京都	130 い 2990	ダンプ	福田建設工業(株)	京都市南区久世東土川町357番地	
15	京都	130 い 2999	ダンプ	福田建設工業(株)	京都市南区久世東土川町357番地	
16	京都	130 あ 6153	ダンプ	福田建設工業(株)	京都市南区久世東土川町357番地	

NO. 19 福田建設工業(株)

京都市南区久世東土川町357番地

TEL 075-932-7441

	自動車登録番号 又は車両番号				車体の 形状	使用者の氏名又は名称	使用者の住所
17	京都	130	あ	6154	ダンプ	福田建設工業(株)	京都市南区久世東土川町357番地
18	京都	130	を	39	ダンプ	福田建設工業(株)	京都市南区久世東土川町357番地
19	京都	130	こ	40	ダンプ	福田建設工業(株)	京都市南区久世東土川町357番地
20	京都	130	い	41	ダンプ	福田建設工業(株)	京都市南区久世東土川町357番地
21	京都	130	あ	42	ダンプ	福田建設工業(株)	京都市南区久世東土川町357番地

NO. 20 高橋重機

京都府宇治市広野町尖山4-373

TEL 0774-43-1134

	自動車登録番号 又は車両番号				車体の 形状	使用者の氏名又は名称	使用者の住所
1	滋賀	130	す	14	ダンプ	高橋重機	京都府宇治市広野町尖山4-373
2	滋賀	101	さ	111	ダンプ	高橋重機	京都府宇治市広野町尖山4-373
3	滋賀	100	ち	222	ダンプ	高橋重機	京都府宇治市広野町尖山4-373
4	京都	130	つ	246	ダンプ	高橋重機	京都府宇治市広野町尖山4-373
5	滋賀	100	ち	444	ダンプ	高橋重機	京都府宇治市広野町尖山4-373
6	京都	130	さ	1246	ダンプ	高橋重機	京都府宇治市広野町尖山4-373
7	滋賀	100	は	1387	ダンプ	高橋重機	京都府宇治市広野町尖山4-373
8	京都	130	の	2468	ダンプ	高橋重機	京都府宇治市広野町尖山4-373

NO. 21 備彩峰工業

兵庫県尼崎市田能3丁目4-22

TEL 06-4960-7875

	自動車登録番号 又は車両番号				車体の 形状	使用者の氏名又は名称	使用者の住所
1	神戸	109	け	1	ダンプ	備彩峰工業	兵庫県尼崎市田能3丁目4-22
2	神戸	104	う	2	ダンプ	備彩峰工業	兵庫県尼崎市田能3丁目4-22
3	神戸	105	い	3	ダンプ	備彩峰工業	兵庫県尼崎市田能3丁目4-22
4	神戸	132	か	4	ダンプ	備彩峰工業	兵庫県尼崎市田能3丁目4-22
5	神戸	103	を	5	ダンプ	備彩峰工業	兵庫県尼崎市田能3丁目4-22
6	神戸	133	う	6	ダンプ	備彩峰工業	兵庫県尼崎市田能3丁目4-22
7	神戸	104	を	7	ダンプ	備彩峰工業	兵庫県尼崎市田能3丁目4-22
8	神戸	105	け	8	ダンプ	備彩峰工業	兵庫県尼崎市田能3丁目4-22
9	神戸	131	く	9	ダンプ	備彩峰工業	兵庫県尼崎市田能3丁目4-22
10	神戸	133	を	10	ダンプ	備彩峰工業	兵庫県尼崎市田能3丁目4-22
11	神戸	134	き	11	ダンプ	備彩峰工業	兵庫県尼崎市田能3丁目4-22
12	神戸	132	を	12	ダンプ	備彩峰工業	兵庫県尼崎市田能3丁目4-22
13	神戸	131	き	13	ダンプ	備彩峰工業	兵庫県尼崎市田能3丁目4-22
14	神戸	133	あ	15	ダンプ	備彩峰工業	兵庫県尼崎市田能3丁目4-22
15	神戸	131	き	16	ダンプ	備彩峰工業	兵庫県尼崎市田能3丁目4-22
16	神戸	131	え	17	ダンプ	備彩峰工業	兵庫県尼崎市田能3丁目4-22
17	神戸	131	を	18	ダンプ	備彩峰工業	兵庫県尼崎市田能3丁目4-22
18	神戸	131	あ	19	ダンプ	備彩峰工業	兵庫県尼崎市田能3丁目4-22
19	神戸	132	あ	20	ダンプ	備彩峰工業	兵庫県尼崎市田能3丁目4-22
20	神戸	132	い	21	ダンプ	備彩峰工業	兵庫県尼崎市田能3丁目4-22
21	神戸	103	こ	1000	ダンプ	備彩峰工業	兵庫県尼崎市田能3丁目4-22
22	神戸	102	を	2000	ダンプ	備彩峰工業	兵庫県尼崎市田能3丁目4-22
23	神戸	130	う	3303	ダンプ	備彩峰工業	兵庫県尼崎市田能3丁目4-22

NO. 22 (有)根来建材興業

大阪府枚方市招提平野町6-18

TEL 072-857-7870

	自動車登録番号 又は車両番号				車体の 形状	使用者の氏名又は名称	使用者の住所
1	大阪	138	あ	10	ダンプ	(有)根来建材興業	大阪府枚方市招提平野町6-18
2	大阪	133	け	20	ダンプ	(有)根来建材興業	大阪府枚方市招提平野町6-18
3	大阪	132	こ	30	ダンプ	(有)根来建材興業	大阪府枚方市招提平野町6-18
4	大阪	130	を	40	ダンプ	(有)根来建材興業	大阪府枚方市招提平野町6-18
5	大阪	131	く	60	ダンプ	(有)根来建材興業	大阪府枚方市招提平野町6-18
6	大阪	131	く	70	ダンプ	(有)根来建材興業	大阪府枚方市招提平野町6-18
7	大阪	131	き	80	ダンプ	(有)根来建材興業	大阪府枚方市招提平野町6-18
8	大阪	130	を	90	ダンプ	(有)根来建材興業	大阪府枚方市招提平野町6-18
9	大阪	134	き	100	ダンプ	(有)根来建材興業	大阪府枚方市招提平野町6-18
10	大阪	132	え	200	ダンプ	(有)根来建材興業	大阪府枚方市招提平野町6-18
11	大阪	132	か	300	ダンプ	(有)根来建材興業	大阪府枚方市招提平野町6-18
12	大阪	130	い	309	ダンプ	(有)根来建材興業	大阪府枚方市招提平野町6-18
13	大阪	131	い	400	ダンプ	(有)根来建材興業	大阪府枚方市招提平野町6-18

NO. 23 関ケイアイ

大阪府四條畷市田原台1丁目13-10

TEL 0743-78-8778

	自動車登録番号 又は車両番号			車体の 形状	使用者の氏名又は名称	使用者の住所
1	大阪	138	を 11	ダンプ	関ケイアイ	大阪府四條畷市田原台1丁目13-10
2	大阪	130	あ 44	ダンプ	関ケイアイ	大阪府四條畷市田原台1丁目13-10
3	大阪	105	く 111	ダンプ	関ケイアイ	大阪府四條畷市田原台1丁目13-10
4	大阪	101	き 222	ダンプ	関ケイアイ	大阪府四條畷市田原台1丁目13-10
5	大阪	103	く 333	ダンプ	関ケイアイ	大阪府四條畷市田原台1丁目13-10
6	大阪	130	く 444	ダンプ	関ケイアイ	大阪府四條畷市田原台1丁目13-10
7	大阪	104	い 555	ダンプ	関ケイアイ	大阪府四條畷市田原台1丁目13-10
8	大阪	133	う 666	ダンプ	関ケイアイ	大阪府四條畷市田原台1丁目13-10
9	大阪	108	い 777	ダンプ	関ケイアイ	大阪府四條畷市田原台1丁目13-10
10	大阪	107	き 888	ダンプ	関ケイアイ	大阪府四條畷市田原台1丁目13-10

NO. 24 (有)松浦建材

大阪府枚方市津田西町1丁目27-22

TEL 072-859-2822

	自動車登録番号 又は車両番号			車体の 形状	使用者の氏名又は名称	使用者の住所
1	大阪	100	け 101	ダンプ	(有)松浦建材	大阪府枚方市津田西町1丁目27-22
2	大阪	100	け 106	ダンプ	(有)松浦建材	大阪府枚方市津田西町1丁目27-22
3	大阪	100	け 114	ダンプ	(有)松浦建材	大阪府枚方市津田西町1丁目27-22
4	大阪	100	け 117	ダンプ	(有)松浦建材	大阪府枚方市津田西町1丁目27-22
5	大阪	100	け 140	ダンプ	(有)松浦建材	大阪府枚方市津田西町1丁目27-22
6	大阪	100	け 145	ダンプ	(有)松浦建材	大阪府枚方市津田西町1丁目27-22
7	大阪	100	け 151	ダンプ	(有)松浦建材	大阪府枚方市津田西町1丁目27-22

NO. 25 上島商店

京都府綴喜郡井手町井手小字南猪ノ阪28

TEL

	自動車登録番号 又は車両番号			車体の 形状	使用者の氏名又は名称	使用者の住所
1	京都	130	を 60	ダンプ	上島商店	京都府綴喜郡井手町井手小字南猪ノ阪28

NO. 26 カネスギ運輸(株)

大阪府岸和田市地蔵浜町11-1

TEL 072-437-8597

	自動車登録番号 又は車両番号			車体の 形状	使用者の氏名又は名称	使用者の住所
1	和泉	131	を 15	ダンプ	カネスギ運輸(株)	大阪府岸和田市地蔵浜町11-1
2	和泉	100	き 133	ダンプ	カネスギ運輸(株)	大阪府岸和田市地蔵浜町11-1
3	和泉	100	き 245	ダンプ	カネスギ運輸(株)	大阪府岸和田市地蔵浜町11-1
4	和泉	130	え 606	ダンプ	カネスギ運輸(株)	大阪府岸和田市地蔵浜町11-1
5	和泉	100	き 654	ダンプ	カネスギ運輸(株)	大阪府岸和田市地蔵浜町11-1
6	和泉	100	き 766	ダンプ	カネスギ運輸(株)	大阪府岸和田市地蔵浜町11-1
7	和泉	100	き 776	ダンプ	カネスギ運輸(株)	大阪府岸和田市地蔵浜町11-1
8	和泉	130	け 808	ダンプ	カネスギ運輸(株)	大阪府岸和田市地蔵浜町11-1
9	和泉	130	あ 855	ダンプ	カネスギ運輸(株)	大阪府岸和田市地蔵浜町11-1
10	和泉	100	き 955	ダンプ	カネスギ運輸(株)	大阪府岸和田市地蔵浜町11-1
11	和泉	100	き 1043	ダンプ	カネスギ運輸(株)	大阪府岸和田市地蔵浜町11-1
12	和泉	100	か 6033	ダンプ	カネスギ運輸(株)	大阪府岸和田市地蔵浜町11-1
13	和泉	100	か 8012	ダンプ	カネスギ運輸(株)	大阪府岸和田市地蔵浜町11-1
14	和泉	100	か 8739	ダンプ	カネスギ運輸(株)	大阪府岸和田市地蔵浜町11-1
15	和泉	130	こ 8800	ダンプ	カネスギ運輸(株)	大阪府岸和田市地蔵浜町11-1
16	和泉	100	か 9009	ダンプ	カネスギ運輸(株)	大阪府岸和田市地蔵浜町11-1
17	和泉	100	か 9209	ダンプ	カネスギ運輸(株)	大阪府岸和田市地蔵浜町11-1
18	和泉	100	か 9439	ダンプ	カネスギ運輸(株)	大阪府岸和田市地蔵浜町11-1
19	和泉	100	か 9646	ダンプ	カネスギ運輸(株)	大阪府岸和田市地蔵浜町11-1
20	和泉	130	い 9900	ダンプ	カネスギ運輸(株)	大阪府岸和田市地蔵浜町11-1

NO. 27 兼杉興業 株式会社

大阪府岸和田市大北町1-3

TEL 072-439-3301

	自動車登録番号 又は車両番号				車体の 形状	使用者の氏名又は名称	使用者の住所
1	和泉	131	け	101	ダンプ	兼杉興業(株)	大阪府岸和田市大北町1-3
2	和泉	130	け	102	ダンプ	兼杉興業(株)	大阪府岸和田市大北町1-3
3	和泉	130	こ	103	ダンプ	兼杉興業(株)	大阪府岸和田市大北町1-3
4	和泉	130	う	104	ダンプ	兼杉興業(株)	大阪府岸和田市大北町1-3
5	和泉	130	け	105	ダンプ	兼杉興業(株)	大阪府岸和田市大北町1-3
6	和泉	130	き	106	ダンプ	兼杉興業(株)	大阪府岸和田市大北町1-3
7	和泉	130	こ	107	ダンプ	兼杉興業(株)	大阪府岸和田市大北町1-3
8	和泉	131	う	109	ダンプ	兼杉興業(株)	大阪府岸和田市大北町1-3
9	和泉	132	き	110	ダンプ	兼杉興業(株)	大阪府岸和田市大北町1-3
10	和泉	108	か	111	ダンプ	兼杉興業(株)	大阪府岸和田市大北町1-3
11	和泉	131	い	112	ダンプ	兼杉興業(株)	大阪府岸和田市大北町1-3

NO. 28 上山建材

大阪府岸和田市沼町19-12

TEL 072-433-8989

	自動車登録番号 又は車両番号				車体の 形状	使用者の氏名又は名称	使用者の住所
1	和泉	100	か	5156	ダンプ	上山建材	大阪府岸和田市沼町19-12
2	奈良	130	こ	13	ダンプ	上山建材	大阪府岸和田市沼町19-12
3	奈良	132	か	18	ダンプ	上山建材	大阪府岸和田市沼町19-12
4	奈良	11	ゆ	3995	ダンプ	上山建材	大阪府岸和田市沼町19-12
5	奈良	100	か	533	ダンプ	上山建材	大阪府岸和田市沼町19-12
6	奈良	100	は	2982	ダンプ	上山建材	大阪府岸和田市沼町19-12
7	奈良	130	か	17	ダンプ	上山建材	大阪府岸和田市沼町19-12
8	奈良	130	え	14	ダンプ	上山建材	大阪府岸和田市沼町19-12
9	奈良	130	う	15	ダンプ	上山建材	大阪府岸和田市沼町19-12
10	奈良	131	い	16	ダンプ	上山建材	大阪府岸和田市沼町19-12

NO. 29 ハタ商店

大阪府貝塚市半田631

TEL 072-428-3787

	自動車登録番号 又は車両番号				車体の 形状	使用者の氏名又は名称	使用者の住所
1	和泉	130	あ	2575	ダンプ	ハタ商店	大阪府貝塚市半田631
2	堺	130	あ	3100	ダンプ	ハタ商店	大阪府貝塚市半田631
3	堺	130	い	310	ダンプ	ハタ商店	大阪府貝塚市半田631
4	大阪	131	に	77	ダンプ	ハタ商店	大阪府貝塚市半田631
5	大阪	101	な	777	ダンプ	ハタ商店	大阪府貝塚市半田631
6	和泉	100	か	9008	ダンプ	ハタ商店	大阪府貝塚市半田631
7	堺	130	か	5000	ダンプ	ハタ商店	大阪府貝塚市半田631
8	堺	130	か	3000	ダンプ	ハタ商店	大阪府貝塚市半田631
9	堺	130	か	2000	ダンプ	ハタ商店	大阪府貝塚市半田631
10	堺	130	を	7000	ダンプ	ハタ商店	大阪府貝塚市半田631
11	堺	130	か	6000	ダンプ	ハタ商店	大阪府貝塚市半田631

NO. 30 行建設(有)

大阪府堺市堺区甲斐西3-1-16

TEL 072-523-5625

	自動車登録番号 又は車両番号				車体の 形状	使用者の氏名又は名称	使用者の住所
1	和泉	130	う	404	ダンプ	行建設(有)	大阪府堺市堺区甲斐西3-1-16
2	堺	130	あ	140	ダンプ	行建設(有)	大阪府堺市堺区甲斐西3-1-16
3	堺	130	あ	141	ダンプ	行建設(有)	大阪府堺市堺区甲斐西3-1-16
4	堺	130	い	142	ダンプ	行建設(有)	大阪府堺市堺区甲斐西3-1-16
5	和泉	105	を	7	ダンプ	行建設(有)	大阪府堺市堺区甲斐西3-1-16
6	堺	130	い	145	ダンプ	行建設(有)	大阪府堺市堺区甲斐西3-1-16
7	堺	130	あ	143	ダンプ	行建設(有)	大阪府堺市堺区甲斐西3-1-16
8	堺	130	あ	144	ダンプ	行建設(有)	大阪府堺市堺区甲斐西3-1-16
9	堺	130	い	146	ダンプ	行建設(有)	大阪府堺市堺区甲斐西3-1-16
10	和泉	100	は	3048	ダンプ	行建設(有)	大阪府堺市堺区甲斐西3-1-16
11	和泉	115	う	1	ダンプ	行建設(有)	大阪府堺市堺区甲斐西3-1-16
12	和泉	110	き	8888	ダンプ	行建設(有)	大阪府堺市堺区甲斐西3-1-16
13	和泉	101	く	5678	ダンプ	行建設(有)	大阪府堺市堺区甲斐西3-1-16

NO. 31 山川建材

京都府綴喜郡井手町井手南猪坂39

TEL 077-482-3080

	自動車登録番号 又は車両番号				車体の 形状	使用者の氏名又は名称	使用者の住所
1	京都	130	さ	3989	ダンプ	山川建材	京都府綴喜郡井手町井手南猪坂39

NO. 32 (株)ヨシオカ

奈良県桜井市上之宮448

TEL 0744-42-1505

	自動車登録番号 又は車両番号				車体の 形状	使用者の氏名又は名称	使用者の住所
1	奈良	105	け	1000	ダンプ	(株)ヨシオカ	奈良県桜井市上之宮448
2	奈良	102	を	3000	ダンプ	(株)ヨシオカ	奈良県桜井市上之宮448
3	奈良	102	け	2000	ダンプ	(株)ヨシオカ	奈良県桜井市上之宮448
4	奈良	130	い	9000	ダンプ	(株)ヨシオカ	奈良県桜井市上之宮448
5	奈良	100	け	1234	ダンプ	(株)ヨシオカ	奈良県桜井市上之宮448
6	奈良	130	う	2345	ダンプ	(株)ヨシオカ	奈良県桜井市上之宮448
7	奈良	130	う	3456	ダンプ	(株)ヨシオカ	奈良県桜井市上之宮448
8	奈良	130	あ	4567	ダンプ	(株)ヨシオカ	奈良県桜井市上之宮448
9	奈良	101	け	5678	ダンプ	(株)ヨシオカ	奈良県桜井市上之宮448
10	奈良	103	く	1000	ダンプ	(株)ヨシオカ	奈良県桜井市上之宮448
11	奈良	103	あ	7000	ダンプ	(株)ヨシオカ	奈良県桜井市上之宮448

NO. 33 (株)田中浚渫工業

大阪府八尾市南木の本5丁目49

TEL 0721-93-1504

	自動車登録番号 又は車両番号				車体の 形状	使用者の氏名又は名称	使用者の住所
1	堺	130	き	44	ダンプ	(株)田中浚渫工業	大阪府八尾市南木の本5丁目49
2	堺	130	え	46	ダンプ	(株)田中浚渫工業	大阪府八尾市南木の本5丁目49
3	堺	130	い	52	ダンプ	(株)田中浚渫工業	大阪府八尾市南木の本5丁目49
4	堺	130	あ	53	ダンプ	(株)田中浚渫工業	大阪府八尾市南木の本5丁目49
5	堺	131	か	55	ダンプ	(株)田中浚渫工業	大阪府八尾市南木の本5丁目49
6	堺	130	い	301	ダンプ	(株)田中浚渫工業	大阪府八尾市南木の本5丁目49
7	堺	130	あ	3184	ダンプ	(株)田中浚渫工業	大阪府八尾市南木の本5丁目49
8	和泉	130	さ	3184	ダンプ	(株)田中浚渫工業	大阪府八尾市南木の本5丁目49
9	堺	130	か	57	ダンプ	(株)田中浚渫工業	大阪府八尾市南木の本5丁目49
10	堺	130	い	113	ダンプ	(株)田中浚渫工業	大阪府八尾市南木の本5丁目49
11	和泉	130	う	336	ダンプ	(株)田中浚渫工業	大阪府八尾市南木の本5丁目49

NO. 34 高津建材 (株)

兵庫県伊丹市萩野6丁目58

TEL072-779-0210

	自動車登録番号 又は車両番号				車体の 形状	使用者の氏名又は名称	使用者の住所
1	神戸	130	え	406	ダンプ	高津建材 (株)	兵庫県伊丹市萩野6丁目58
2	神戸	103	え	555	ダンプ	高津建材 (株)	兵庫県伊丹市萩野6丁目58
3	神戸	103	え	908	ダンプ	高津建材 (株)	兵庫県伊丹市萩野6丁目58
4	神戸	131	あ	666	ダンプ	高津建材 (株)	兵庫県伊丹市萩野6丁目58
5	神戸	130	か	1109	ダンプ	高津建材 (株)	兵庫県伊丹市萩野6丁目58
6	神戸	130	う	129	ダンプ	高津建材 (株)	兵庫県伊丹市萩野6丁目58
7	神戸	106	く	5	ダンプ	高津建材 (株)	兵庫県伊丹市萩野6丁目58
8	神戸	105	い	1	ダンプ	高津建材 (株)	兵庫県伊丹市萩野6丁目58
9	神戸	108	き	3	ダンプ	高津建材 (株)	兵庫県伊丹市萩野6丁目58
10	神戸	101	か	3333	ダンプ	高津建材 (株)	兵庫県伊丹市萩野6丁目58
11	神戸	133	き	4	ダンプ	高津建材 (株)	兵庫県伊丹市萩野6丁目58
12	神戸	106	う	2	ダンプ	高津建材 (株)	兵庫県伊丹市萩野6丁目58
13	神戸	135	き	6	ダンプ	高津建材 (株)	兵庫県伊丹市萩野6丁目58
14	神戸	104	く	777	ダンプ	高津建材 (株)	兵庫県伊丹市萩野6丁目58
15	神戸	102	あ	1111	ダンプ	高津建材 (株)	兵庫県伊丹市萩野6丁目58
16	神戸	130	い	804	ダンプ	高津建材 (株)	兵庫県伊丹市萩野6丁目58
17	神戸	102	か	8888	ダンプ	高津建材 (株)	兵庫県伊丹市萩野6丁目58
18	神戸	101	う	7777	ダンプ	高津建材 (株)	兵庫県伊丹市萩野6丁目58
19	神戸	104	く	777	ダンプ	高津建材 (株)	兵庫県伊丹市萩野6丁目58
20	神戸	131	く	1100	ダンプ	高津建材 (株)	兵庫県伊丹市萩野6丁目58
21	神戸	130	か	6600	ダンプ	高津建材 (株)	兵庫県伊丹市萩野6丁目58
22	神戸	130	か	7700	ダンプ	高津建材 (株)	兵庫県伊丹市萩野6丁目58
23	神戸	130	け	8800	ダンプ	高津建材 (株)	兵庫県伊丹市萩野6丁目58
24	神戸	130	う	9900	ダンプ	高津建材 (株)	兵庫県伊丹市萩野6丁目58
25	神戸	100	き	2913	ダンプ	高津建材 (株)	兵庫県伊丹市萩野6丁目58
26	神戸	100	き	2914	ダンプ	高津建材 (株)	兵庫県伊丹市萩野6丁目58
27	神戸	103	く	8888	ダンプ	高津建材 (株)	兵庫県伊丹市萩野6丁目58
28	神戸	100	か	9077	ダンプ	高津建材 (株)	兵庫県伊丹市萩野6丁目58
29	大阪	100	き	3196	ダンプ	高津建材 (株)	兵庫県伊丹市萩野6丁目58
30	大阪	100	き	3623	ダンプ	高津建材 (株)	兵庫県伊丹市萩野6丁目58
31	大阪	100	き	3627	ダンプ	高津建材 (株)	兵庫県伊丹市萩野6丁目58
32	大阪	100	き	3646	ダンプ	高津建材 (株)	兵庫県伊丹市萩野6丁目58
33	大阪	100	き	3668	ダンプ	高津建材 (株)	兵庫県伊丹市萩野6丁目58

	自動車登録番号 又は車両番号			車体の 形状	使用者の氏名又は名称	使用者の住所
34	大阪	100	き 3743	ダンプ	高津建材 ㈱	兵庫県伊丹市萩野6丁目58
35	大阪	100	き 4152	ダンプ	高津建材 ㈱	兵庫県伊丹市萩野6丁目58
36	大阪	100	き 5527	ダンプ	高津建材 ㈱	兵庫県伊丹市萩野6丁目58
37	大阪	100	き 6792	ダンプ	高津建材 ㈱	兵庫県伊丹市萩野6丁目58
38	大阪	100	き 6887	ダンプ	高津建材 ㈱	兵庫県伊丹市萩野6丁目58
39	大阪	100	き 6888	ダンプ	高津建材 ㈱	兵庫県伊丹市萩野6丁目58
40	大阪	100	き 7353	ダンプ	高津建材 ㈱	兵庫県伊丹市萩野6丁目58
41	大阪	100	き 7814	ダンプ	高津建材 ㈱	兵庫県伊丹市萩野6丁目58
42	大阪	100	き 8321	ダンプ	高津建材 ㈱	兵庫県伊丹市萩野6丁目58
43	大阪	100	き 8485	ダンプ	高津建材 ㈱	兵庫県伊丹市萩野6丁目58
44	大阪	100	き 8558	ダンプ	高津建材 ㈱	兵庫県伊丹市萩野6丁目58
45	大阪	100	き 8571	ダンプ	高津建材 ㈱	兵庫県伊丹市萩野6丁目58
46	大阪	100	き 9229	ダンプ	高津建材 ㈱	兵庫県伊丹市萩野6丁目58
47	大阪	100	き 9236	ダンプ	高津建材 ㈱	兵庫県伊丹市萩野6丁目58
48	なにわ	131	く 16	ダンプ	高津建材 ㈱	兵庫県伊丹市萩野6丁目58
49	なにわ	132	い 17	ダンプ	高津建材 ㈱	兵庫県伊丹市萩野6丁目58
50	なにわ	132	い 18	ダンプ	高津建材 ㈱	兵庫県伊丹市萩野6丁目58
51	なにわ	132	え 22	ダンプ	高津建材 ㈱	兵庫県伊丹市萩野6丁目58
52	なにわ	130	あ 23	ダンプ	高津建材 ㈱	兵庫県伊丹市萩野6丁目58
53	なにわ	132	か 55	ダンプ	高津建材 ㈱	兵庫県伊丹市萩野6丁目58
54	なにわ	103	こ 88	ダンプ	高津建材 ㈱	兵庫県伊丹市萩野6丁目58
55	京都	100	か 6845	ダンプ	高津建材 ㈱	兵庫県伊丹市萩野6丁目58
56	京都	100	か 9357	ダンプ	高津建材 ㈱	兵庫県伊丹市萩野6丁目58
57	京都	100	か 9465	ダンプ	高津建材 ㈱	兵庫県伊丹市萩野6丁目58
58	京都	100	か 6386	ダンプ	高津建材 ㈱	兵庫県伊丹市萩野6丁目58
59	京都	100	か 9069	ダンプ	高津建材 ㈱	兵庫県伊丹市萩野6丁目58
60	京都	100	か 6403	ダンプ	高津建材 ㈱	兵庫県伊丹市萩野6丁目58
61	京都	100	か 6531	ダンプ	高津建材 ㈱	兵庫県伊丹市萩野6丁目58
62	京都	100	か 6538	ダンプ	高津建材 ㈱	兵庫県伊丹市萩野6丁目58
63	京都	100	か 8380	ダンプ	高津建材 ㈱	兵庫県伊丹市萩野6丁目58
64	京都	100	か 5993	ダンプ	高津建材 ㈱	兵庫県伊丹市萩野6丁目58
65	京都	100	か 5394	ダンプ	高津建材 ㈱	兵庫県伊丹市萩野6丁目58
66	京都	130	あ 226	ダンプ	高津建材 ㈱	兵庫県伊丹市萩野6丁目58
67	大阪	100	き 3810	ダンプ	高津建材 ㈱	兵庫県伊丹市萩野6丁目58
68	大阪	100	か 5301	ダンプ	高津建材 ㈱	兵庫県伊丹市萩野6丁目58

NO. 35 ㈱勝輝

大阪府東大阪市横枕南 2丁目12

TEL 06-6785-0801

	自動車登録番号 又は車両番号			車体の 形状	使用者の氏名又は名称	使用者の住所
1	大阪	105	け 5555	ダンプ	㈱勝輝	大阪府東大阪市横枕南 2丁目12
2	大阪	112	う 8888	ダンプ	㈱勝輝	大阪府東大阪市横枕南 2丁目12

NO. 36 株式会社ゼスト

大阪府堺市堺区中之町西1-1-10

TEL 072-222-4355

	自動車登録番号 又は車両番号			車体の 形状	使用者の氏名又は名称	使用者の住所
1	和泉	100	き 1008	ダンプ	株式会社ゼスト	大阪府堺市堺区中之町西1-1-10
2	和泉	130	う 7002	ダンプ	株式会社ゼスト	大阪府堺市堺区中之町西1-1-10
3	和泉	131	い 7007	ダンプ	株式会社ゼスト	大阪府堺市堺区中之町西1-1-10
4	和泉	132	け 8008	ダンプ	株式会社ゼスト	大阪府堺市堺区中之町西1-1-10
5	和泉	131	か 38	ダンプ	株式会社ゼスト	大阪府堺市堺区中之町西1-1-10
6	和泉	130	く 3939	ダンプ	株式会社ゼスト	大阪府堺市堺区中之町西1-1-10
7	堺	131	き 6	ダンプ	株式会社ゼスト	大阪府堺市堺区中之町西1-1-10
8	和泉	99	か 5155	ダンプ	株式会社ゼスト	大阪府堺市堺区中之町西1-1-10
9	和泉	130	く 29	ダンプ	株式会社ゼスト	大阪府堺市堺区中之町西1-1-10
10	和泉	130	あ 4076	ダンプ	株式会社ゼスト	大阪府堺市堺区中之町西1-1-10
11	和泉	130	き 6006	ダンプ	株式会社ゼスト	大阪府堺市堺区中之町西1-1-10
12	和泉	100	か 5156	ダンプ	株式会社ゼスト	大阪府堺市堺区中之町西1-1-10
13	和泉	130	く 39	ダンプ	株式会社ゼスト	大阪府堺市堺区中之町西1-1-10
14	和泉	131	あ 19	ダンプ	株式会社ゼスト	大阪府堺市堺区中之町西1-1-10
15	京都	130	あ 651	ダンプ	株式会社ゼスト	大阪府堺市堺区中之町西1-1-10
16	和泉	130	あ 3611	ダンプ	株式会社ゼスト	大阪府堺市堺区中之町西1-1-10
17	和泉	130	あ 1961	ダンプ	株式会社ゼスト	大阪府堺市堺区中之町西1-1-10
18	和泉	102	う 1111	ダンプ	株式会社ゼスト	大阪府堺市堺区中之町西1-1-10

	自動車登録番号 又は車両番号				車体の 形状	使用者の氏名又は名称	使用者の住所
19	和泉	133	け	55	ダンプ	株式会社ゼスト	大阪府堺市堺区中之町西1-1-10
20	和泉	130	あ	4512	ダンプ	株式会社ゼスト	大阪府堺市堺区中之町西1-1-10
21	和泉	130	あ	9129	ダンプ	株式会社ゼスト	大阪府堺市堺区中之町西1-1-10
22	和泉	130	あ	9191	ダンプ	株式会社ゼスト	大阪府堺市堺区中之町西1-1-10
23	和泉	130	う	90	ダンプ	株式会社ゼスト	大阪府堺市堺区中之町西1-1-10
24	和泉	130	あ	2990	ダンプ	株式会社ゼスト	大阪府堺市堺区中之町西1-1-10
25	和泉	130	い	2991	ダンプ	株式会社ゼスト	大阪府堺市堺区中之町西1-1-10
26	和泉	100	か	8869	ダンプ	株式会社ゼスト	大阪府堺市堺区中之町西1-1-10
27	和泉	130	う	2951	ダンプ	株式会社ゼスト	大阪府堺市堺区中之町西1-1-10
28	和泉	104	き	5555	ダンプ	株式会社ゼスト	大阪府堺市堺区中之町西1-1-10
29	和泉	131	う	1122	ダンプ	株式会社ゼスト	大阪府堺市堺区中之町西1-1-10
30	和泉	131	え	1515	ダンプ	株式会社ゼスト	大阪府堺市堺区中之町西1-1-10
31	和泉	130	く	5963	ダンプ	株式会社ゼスト	大阪府堺市堺区中之町西1-1-10
32	和歌山	130	く	38	ダンプ	株式会社ゼスト	大阪府堺市堺区中之町西1-1-10
33	和歌山	130	あ	58	ダンプ	株式会社ゼスト	大阪府堺市堺区中之町西1-1-10
34	和歌山	130	い	456	ダンプ	株式会社ゼスト	大阪府堺市堺区中之町西1-1-10
35	和歌山	100	か	5761	ダンプ	株式会社ゼスト	大阪府堺市堺区中之町西1-1-10
36	和歌山	100	か	5875	ダンプ	株式会社ゼスト	大阪府堺市堺区中之町西1-1-10
37	和歌山	130	い	6000	ダンプ	株式会社ゼスト	大阪府堺市堺区中之町西1-1-10
38	和歌山	130	い	48	ダンプ	株式会社ゼスト	大阪府堺市堺区中之町西1-1-10
39	和歌山	130	い	78	ダンプ	株式会社ゼスト	大阪府堺市堺区中之町西1-1-10
40	和歌山	130	く	600	ダンプ	株式会社ゼスト	大阪府堺市堺区中之町西1-1-10
41	和歌山	100	か	5787	ダンプ	株式会社ゼスト	大阪府堺市堺区中之町西1-1-10
42	和歌山	100	か	5905	ダンプ	株式会社ゼスト	大阪府堺市堺区中之町西1-1-10
43	和泉	108	う	1	ダンプ	株式会社ゼスト	大阪府堺市堺区中之町西1-1-10
44	和泉	103	う	2	ダンプ	株式会社ゼスト	大阪府堺市堺区中之町西1-1-10
45	和泉	103	こ	3	ダンプ	株式会社ゼスト	大阪府堺市堺区中之町西1-1-10
46	和泉	104	あ	5	ダンプ	株式会社ゼスト	大阪府堺市堺区中之町西1-1-10
47	和泉	132	こ	6	ダンプ	株式会社ゼスト	大阪府堺市堺区中之町西1-1-10
48	和泉	130	あ	2658	ダンプ	株式会社ゼスト	大阪府堺市堺区中之町西1-1-10
49	和泉	131	い	2020	ダンプ	株式会社ゼスト	大阪府堺市堺区中之町西1-1-10
50	和泉	130	か	5050	ダンプ	株式会社ゼスト	大阪府堺市堺区中之町西1-1-10
51	和泉	130	き	7070	ダンプ	株式会社ゼスト	大阪府堺市堺区中之町西1-1-10
52	和泉	101	う	3000	ダンプ	株式会社ゼスト	大阪府堺市堺区中之町西1-1-10
53	和泉	101	か	5000	ダンプ	株式会社ゼスト	大阪府堺市堺区中之町西1-1-10
54	和泉	101	か	7000	ダンプ	株式会社ゼスト	大阪府堺市堺区中之町西1-1-10
55	和泉	130	か	9000	ダンプ	株式会社ゼスト	大阪府堺市堺区中之町西1-1-10
56	和泉	100	か	6782	ダンプ	株式会社ゼスト	大阪府堺市堺区中之町西1-1-10
57	和泉	133	を	10	ダンプ	株式会社ゼスト	大阪府堺市堺区中之町西1-1-10
58	和泉	131	あ	17	ダンプ	株式会社ゼスト	大阪府堺市堺区中之町西1-1-10
59	和泉	131	か	51	ダンプ	株式会社ゼスト	大阪府堺市堺区中之町西1-1-10
60	和泉	100	か	9677	ダンプ	株式会社ゼスト	大阪府堺市堺区中之町西1-1-10
61	和泉	130	え	1188	ダンプ	株式会社ゼスト	大阪府堺市堺区中之町西1-1-10
62	和泉	130	あ	1288	ダンプ	株式会社ゼスト	大阪府堺市堺区中之町西1-1-10
63	和泉	130	あ	1388	ダンプ	株式会社ゼスト	大阪府堺市堺区中之町西1-1-10
64	堺	130	い	1588	ダンプ	株式会社ゼスト	大阪府堺市堺区中之町西1-1-10
65	堺	130	あ	1688	ダンプ	株式会社ゼスト	大阪府堺市堺区中之町西1-1-10
66	堺	130	あ	1788	ダンプ	株式会社ゼスト	大阪府堺市堺区中之町西1-1-10
67	堺	130	あ	1888	ダンプ	株式会社ゼスト	大阪府堺市堺区中之町西1-1-10
68	堺	130	う	2288	ダンプ	株式会社ゼスト	大阪府堺市堺区中之町西1-1-10
69	和泉	105	き	1000	ダンプ	株式会社ゼスト	大阪府堺市堺区中之町西1-1-10
70	和泉	133	あ	1001	ダンプ	株式会社ゼスト	大阪府堺市堺区中之町西1-1-10
71	和泉	103	い	2000	ダンプ	株式会社ゼスト	大阪府堺市堺区中之町西1-1-10
72	和泉	103	き	3000	ダンプ	株式会社ゼスト	大阪府堺市堺区中之町西1-1-10
73	和泉	131	い	4000	ダンプ	株式会社ゼスト	大阪府堺市堺区中之町西1-1-10
74	和泉	103	え	5000	ダンプ	株式会社ゼスト	大阪府堺市堺区中之町西1-1-10
75	和泉	131	こ	6000	ダンプ	株式会社ゼスト	大阪府堺市堺区中之町西1-1-10
76	和泉	103	き	7000	ダンプ	株式会社ゼスト	大阪府堺市堺区中之町西1-1-10
77	和泉	103	く	8000	ダンプ	株式会社ゼスト	大阪府堺市堺区中之町西1-1-10
78	和泉	132	か	8008	ダンプ	株式会社ゼスト	大阪府堺市堺区中之町西1-1-10
79	和泉	131	け	9000	ダンプ	株式会社ゼスト	大阪府堺市堺区中之町西1-1-10
80	和泉	133	か	18	ダンプ	株式会社ゼスト	大阪府堺市堺区中之町西1-1-10
81	和泉	130	い	121	ダンプ	株式会社ゼスト	大阪府堺市堺区中之町西1-1-10

	自動車登録番号 又は車両番号				車体の 形状	使用者の氏名又は名称	使用者の住所
82	和泉	100	か	4929	ダンプ	株式会社ゼスト	大阪府堺市堺区中之町西1-1-10
83	和泉	100	を	5678	ダンプ	株式会社ゼスト	大阪府堺市堺区中之町西1-1-10
84	和泉	100	き	1093	ダンプ	株式会社ゼスト	大阪府堺市堺区中之町西1-1-10
85	和泉	130	あ	2575	ダンプ	株式会社ゼスト	大阪府堺市堺区中之町西1-1-10
86	和泉	130	か	303	ダンプ	株式会社ゼスト	大阪府堺市堺区中之町西1-1-10
87	和泉	130	え	38	ダンプ	株式会社ゼスト	大阪府堺市堺区中之町西1-1-10
88	和泉	132	き	17	ダンプ	株式会社ゼスト	大阪府堺市堺区中之町西1-1-10
89	和泉	100	き	92	ダンプ	株式会社ゼスト	大阪府堺市堺区中之町西1-1-10
90	和泉	100	き	99	ダンプ	株式会社ゼスト	大阪府堺市堺区中之町西1-1-10
91	和泉	130	あ	717	ダンプ	株式会社ゼスト	大阪府堺市堺区中之町西1-1-10
92	和泉	100	き	787	ダンプ	株式会社ゼスト	大阪府堺市堺区中之町西1-1-10
93	和泉	100	き	804	ダンプ	株式会社ゼスト	大阪府堺市堺区中之町西1-1-10
94	和泉	100	き	1358	ダンプ	株式会社ゼスト	大阪府堺市堺区中之町西1-1-10
95	和泉	100	き	1071	ダンプ	株式会社ゼスト	大阪府堺市堺区中之町西1-1-10
96	和泉	100	か	4390	ダンプ	株式会社ゼスト	大阪府堺市堺区中之町西1-1-10
97	和泉	100	か	6306	ダンプ	株式会社ゼスト	大阪府堺市堺区中之町西1-1-10
98	和泉	100	か	6658	ダンプ	株式会社ゼスト	大阪府堺市堺区中之町西1-1-10
99	和泉	100	か	7999	ダンプ	株式会社ゼスト	大阪府堺市堺区中之町西1-1-10
100	和泉	100	か	8001	ダンプ	株式会社ゼスト	大阪府堺市堺区中之町西1-1-10
101	和泉	101	う	3000	ダンプ	株式会社ゼスト	大阪府堺市堺区中之町西1-1-10
102	和泉	101	か	5000	ダンプ	株式会社ゼスト	大阪府堺市堺区中之町西1-1-10
103	和泉	101	か	7000	ダンプ	株式会社ゼスト	大阪府堺市堺区中之町西1-1-10
104	和泉	130	か	9000	ダンプ	株式会社ゼスト	大阪府堺市堺区中之町西1-1-10
105	和泉	130	を	444	ダンプ	株式会社ゼスト	大阪府堺市堺区中之町西1-1-10
106	和泉	131	う	44	ダンプ	株式会社ゼスト	大阪府堺市堺区中之町西1-1-10
107	和泉	131	く	37	ダンプ	株式会社ゼスト	大阪府堺市堺区中之町西1-1-10
108	和泉	100	く	7777	ダンプ	株式会社ゼスト	大阪府堺市堺区中之町西1-1-10
109	和泉	108	あ	8888	ダンプ	株式会社ゼスト	大阪府堺市堺区中之町西1-1-10
110	奈良	100	か	6083	ダンプ	株式会社ゼスト	大阪府堺市堺区中之町西1-1-10
111	奈良	100	か	4998	ダンプ	株式会社ゼスト	大阪府堺市堺区中之町西1-1-10
112	奈良	100	か	4801	ダンプ	株式会社ゼスト	大阪府堺市堺区中之町西1-1-10
113	奈良	100	か	4507	ダンプ	株式会社ゼスト	大阪府堺市堺区中之町西1-1-10
114	奈良	100	か	4261	ダンプ	株式会社ゼスト	大阪府堺市堺区中之町西1-1-10
115	堺	130	く	808	ダンプ	株式会社ゼスト	大阪府堺市堺区中之町西1-1-10
116	堺	130	き	88	ダンプ	株式会社ゼスト	大阪府堺市堺区中之町西1-1-10
117	堺	131	い	888	ダンプ	株式会社ゼスト	大阪府堺市堺区中之町西1-1-10
118	堺	131	か	8888	ダンプ	株式会社ゼスト	大阪府堺市堺区中之町西1-1-10
119	堺	103	か	8	ダンプ	株式会社ゼスト	大阪府堺市堺区中之町西1-1-10
120	堺	130	こ	18	ダンプ	株式会社ゼスト	大阪府堺市堺区中之町西1-1-10
121	和泉	112	え	8888	ダンプ	株式会社ゼスト	大阪府堺市堺区中之町西1-1-10
122	和泉	104	き	888	ダンプ	株式会社ゼスト	大阪府堺市堺区中之町西1-1-10
123	和泉	141	を	88	ダンプ	株式会社ゼスト	大阪府堺市堺区中之町西1-1-10
124	和泉	106	え	8	ダンプ	株式会社ゼスト	大阪府堺市堺区中之町西1-1-10
125	和泉	100	か	7424	ダンプ	株式会社ゼスト	大阪府堺市堺区中之町西1-1-10
126	和泉	100	か	7847	ダンプ	株式会社ゼスト	大阪府堺市堺区中之町西1-1-10
127	和泉	100	か	8541	ダンプ	株式会社ゼスト	大阪府堺市堺区中之町西1-1-10
128	和泉	100	か	9563	ダンプ	株式会社ゼスト	大阪府堺市堺区中之町西1-1-10
129	和泉	100	か	9940	ダンプ	株式会社ゼスト	大阪府堺市堺区中之町西1-1-10
130	和泉	100	き	544	ダンプ	株式会社ゼスト	大阪府堺市堺区中之町西1-1-10
131	和泉	100	き	896	ダンプ	株式会社ゼスト	大阪府堺市堺区中之町西1-1-10
132	和泉	100	き	898	ダンプ	株式会社ゼスト	大阪府堺市堺区中之町西1-1-10
133	和泉	100	き	1309	ダンプ	株式会社ゼスト	大阪府堺市堺区中之町西1-1-10
134	和泉	100	き	1310	ダンプ	株式会社ゼスト	大阪府堺市堺区中之町西1-1-10
135	和泉	100	き	1311	ダンプ	株式会社ゼスト	大阪府堺市堺区中之町西1-1-10
136	和泉	130	あ	615	ダンプ	株式会社ゼスト	大阪府堺市堺区中之町西1-1-10
137	和泉	130	あ	1928	ダンプ	株式会社ゼスト	大阪府堺市堺区中之町西1-1-10
138	和泉	108	う	1	ダンプ	株式会社ゼスト	大阪府堺市堺区中之町西1-1-10
139	和泉	103	う	2	ダンプ	株式会社ゼスト	大阪府堺市堺区中之町西1-1-10
140	和泉	103	こ	3	ダンプ	株式会社ゼスト	大阪府堺市堺区中之町西1-1-10
141	和泉	132	こ	6	ダンプ	株式会社ゼスト	大阪府堺市堺区中之町西1-1-10
142	和泉	131	い	2020	ダンプ	株式会社ゼスト	大阪府堺市堺区中之町西1-1-10
143	和泉	130	あ	2658	ダンプ	株式会社ゼスト	大阪府堺市堺区中之町西1-1-10
144	和泉	130	か	5050	ダンプ	株式会社ゼスト	大阪府堺市堺区中之町西1-1-10

	自動車登録番号 又は車両番号			車体の 形状	使用者の氏名又は名称	使用者の住所
145	和泉	130	き 7070	ダンプ	株式会社ゼスト	大阪府堺市堺区中之町西1-1-10
146	和泉	100	か 9793	ダンプ	株式会社ゼスト	大阪府堺市堺区中之町西1-1-10
147	和泉	100	か 8958	ダンプ	株式会社ゼスト	大阪府堺市堺区中之町西1-1-10
148	和泉	100	か 8954	ダンプ	株式会社ゼスト	大阪府堺市堺区中之町西1-1-10
149	和泉	130	う 48	ダンプ	株式会社ゼスト	大阪府堺市堺区中之町西1-1-10
150	奈良	100	か 6182	ダンプ	株式会社ゼスト	大阪府堺市堺区中之町西1-1-10
151	奈良	100	か 5859	ダンプ	株式会社ゼスト	大阪府堺市堺区中之町西1-1-10
152	奈良	130	き 9090	ダンプ	株式会社ゼスト	大阪府堺市堺区中之町西1-1-10
153	和泉	135	こ 33	ダンプ	株式会社ゼスト	大阪府堺市堺区中之町西1-1-10
154	和泉	130	あ 595	ダンプ	株式会社ゼスト	大阪府堺市堺区中之町西1-1-10
155	和泉	104	き 3333	ダンプ	株式会社ゼスト	大阪府堺市堺区中之町西1-1-10
156	和泉	100	か 5412	ダンプ	株式会社ゼスト	大阪府堺市堺区中之町西1-1-10
157	和泉	100	か 7770	ダンプ	株式会社ゼスト	大阪府堺市堺区中之町西1-1-10
158	和泉	100	か 8964	ダンプ	株式会社ゼスト	大阪府堺市堺区中之町西1-1-10
159	堺	100	か 1487	ダンプ	株式会社ゼスト	大阪府堺市堺区中之町西1-1-10
160	和泉	131	こ 123	ダンプ	株式会社ゼスト	大阪府堺市堺区中之町西1-1-10
161	奈良	130	あ 6996	ダンプ	株式会社ゼスト	大阪府堺市堺区中之町西1-1-10
162	奈良	130	き 69	ダンプ	株式会社ゼスト	大阪府堺市堺区中之町西1-1-10
163	奈良	130	あ 9696	ダンプ	株式会社ゼスト	大阪府堺市堺区中之町西1-1-10
164	大阪	105	け 5555	ダンプ	株式会社ゼスト	大阪府堺市堺区中之町西1-1-10
165	大阪	112	う 8888	ダンプ	株式会社ゼスト	大阪府堺市堺区中之町西1-1-10
166	大阪	123	あ 1	ダンプ	株式会社ゼスト	大阪府堺市堺区中之町西1-1-10
167	大阪	110	え 7	ダンプ	株式会社ゼスト	大阪府堺市堺区中之町西1-1-10
168	大阪	130	う 507	ダンプ	株式会社ゼスト	大阪府堺市堺区中之町西1-1-10
169	京都	130	あ 1211	ダンプ	株式会社ゼスト	大阪府堺市堺区中之町西1-1-10
170	大阪	130	あ 7357	ダンプ	株式会社ゼスト	大阪府堺市堺区中之町西1-1-10

	自動車登録番号 又は車両番号			車体の 形状	使用者の氏名又は名称	使用者の住所
1	神戸	132	け 1001	ダンプ	株式会社昇和	大阪府大阪市港区田中2-1-1
2	神戸	134	あ 100	ダンプ	株式会社昇和	大阪府大阪市港区田中2-1-1
3	神戸	132	く 200	ダンプ	株式会社昇和	大阪府大阪市港区田中2-1-1
4	神戸	132	こ 300	ダンプ	株式会社昇和	大阪府大阪市港区田中2-1-1
5	神戸	130	け 400	ダンプ	株式会社昇和	大阪府大阪市港区田中2-1-1
6	神戸	131	え 500	ダンプ	株式会社昇和	大阪府大阪市港区田中2-1-1
7	神戸	131	き 600	ダンプ	株式会社昇和	大阪府大阪市港区田中2-1-1
8	神戸	131	う 700	ダンプ	株式会社昇和	大阪府大阪市港区田中2-1-1
9	神戸	131	き 800	ダンプ	株式会社昇和	大阪府大阪市港区田中2-1-1
10	神戸	133	く 18	ダンプ	株式会社昇和	大阪府大阪市港区田中2-1-1
11	神戸	130	か 707	ダンプ	株式会社昇和	大阪府大阪市港区田中2-1-1
12	神戸	131	あ 7007	ダンプ	株式会社昇和	大阪府大阪市港区田中2-1-1
13	神戸	130	こ 70	ダンプ	株式会社昇和	大阪府大阪市港区田中2-1-1
14	大阪	131	あ 3003	ダンプ	株式会社昇和	大阪府大阪市港区田中2-1-1
15	神戸	130	こ 303	ダンプ	株式会社昇和	大阪府大阪市港区田中2-1-1
16	和泉	130	せ 210	ダンプ	株式会社昇和	大阪府大阪市港区田中2-1-1
17	和泉	130	は 4	ダンプ	株式会社昇和	大阪府大阪市港区田中2-1-1
18	和泉	130	す 817	ダンプ	株式会社昇和	大阪府大阪市港区田中2-1-1
19	大阪	130	め 110	ダンプ	株式会社昇和	大阪府大阪市港区田中2-1-1
20	大阪	130	に 14	ダンプ	株式会社昇和	大阪府大阪市港区田中2-1-1
21	大阪	130	も 13	ダンプ	株式会社昇和	大阪府大阪市港区田中2-1-1
22	大阪	103	い 7000	ダンプ	株式会社昇和	大阪府大阪市港区田中2-1-1
23	大阪	102	こ 8000	ダンプ	株式会社昇和	大阪府大阪市港区田中2-1-1
24	大阪	130	え 526	ダンプ	株式会社昇和	大阪府大阪市港区田中2-1-1
25	大阪	100	き 3368	ダンプ	株式会社昇和	大阪府大阪市港区田中2-1-1
26	和泉	100	か 9054	ダンプ	株式会社昇和	大阪府大阪市港区田中2-1-1
27	和泉	100	か 9053	ダンプ	株式会社昇和	大阪府大阪市港区田中2-1-1
28	なにわ	100	は 2331	ダンプ	株式会社昇和	大阪府大阪市港区田中2-1-1
29	なにわ	100	は 1685	ダンプ	株式会社昇和	大阪府大阪市港区田中2-1-1
30	なにわ	130	あ 1068	ダンプ	株式会社昇和	大阪府大阪市港区田中2-1-1
31	神戸	130	あ 6880	ダンプ	株式会社昇和	大阪府大阪市港区田中2-1-1
32	神戸	100	か 8260	ダンプ	株式会社昇和	大阪府大阪市港区田中2-1-1
33	神戸	130	あ 5890	ダンプ	株式会社昇和	大阪府大阪市港区田中2-1-1
34	神戸	130	い 6780	ダンプ	株式会社昇和	大阪府大阪市港区田中2-1-1

汚染土壌の運搬の用に供する船舶に関する書類

{三井埠頭(株)(川崎港)～兼杉興業(株)(岸和田港)・東亜貨物(株)(木津川港)}

	会社名	住所	連絡先
NO.1	西瀧海運株式会社	大分県津久見市港町2番18号	0972-82-2502
NO.2	松栄株式会社	福岡県北九州市若松区本町1-15-10	093-761-6262
NO.3	正栄海運株式会社	東京都港区海岸3丁目26-1 パーク芝浦5階	03-3454-6551
NO.4	住若海運株式会社	徳島県板野郡松茂町笹木野字八山開拓36-10	088-699-6622
NO.5	有限会社富士海運	千葉県木更津市中央3-4-17	0438-23-6454
NO.6	富山港湾運送株式会社	東京都中央区日本橋1-7-11	03-3271-5391
NO.7	第一中央汽船株式会社	東京都中央区新富2丁目14番4号	03-5540-2096
NO.8	東海運株式会社	東京都中央区晴海1-8-12 トリノスクエア33階	03-6221-2231
NO.9	大道埠頭株式会社	兵庫県尼崎市道意町7丁目7-2	06-6411-2551
NO.10	太平洋セメント株式会社	東京都港区台場2-3-5 台場ガーデンシティビル	03-5531-7398
NO.11			
NO.12			
NO.13			
NO.14			
NO.15			
NO.16			
NO.17			
NO.18			
NO.19			
NO.20			
NO.21			
NO.22			
NO.23			
NO.24			
NO.25			
NO.26			
NO.27			
NO.28			
NO.29			
NO.30			
NO.31			
NO.32			
NO.33			
NO.34			
NO.35			
NO.36			
NO.37			

次頁以降の船舶は『ハッチカバー』により飛散等を防止する。

汚染土壌の運搬の用に供する船舶に関する書類

No.1 西瀧海運株式会社 大分県津久見市港町2番18号 TEL 0972-82-2502

	船名	船舶番号	使用者の氏名又は名称	使用者の住所
1	新常豊丸	136814	西瀧海運(株)	大分県津久見市港町2-18
2	新豊周丸	140321	西瀧海運(株)	大分県津久見市港町2-18
3	泉翔丸	136550	西瀧海運(株)	大分県津久見市港町2-18
4	第30住吉丸	133078	西瀧海運(株)	大分県津久見市港町2-18
5	第37大盛丸	132326	西瀧海運(株)	大分県津久見市港町2-18
6	第8天神丸	135598	西瀧海運(株)	大分県津久見市港町2-18
7	第11高砂丸	135658	西瀧海運(株)	大分県津久見市港町2-18
8	第68宝来丸	134182	西瀧海運(株)	大分県津久見市港町2-18
9	英和丸	135868	西瀧海運(株)	大分県津久見市港町2-18
10	第8神刀丸	134473	西瀧海運(株)	大分県津久見市港町2-18
11	第8金刀比羅丸	135168	西瀧海運(株)	大分県津久見市港町2-18
12	富栄丸	134264	西瀧海運(株)	大分県津久見市港町2-18
13	第8大共丸	135513	西瀧海運(株)	大分県津久見市港町2-18
14	大晴	141717	西瀧海運(株)	大分県津久見市港町2-18
15	薩観丸	142530	西瀧海運(株)	大分県津久見市港町2-18
16	第5英裕丸	141654	西瀧海運(株)	大分県津久見市港町2-18
17	健山丸	140997	西瀧海運(株)	大分県津久見市港町2-18
18	一丸	135515	西瀧海運(株)	大分県津久見市港町2-18
19	ぼせいどん	142609	西瀧海運(株)	大分県津久見市港町2-18
20	新大共丸	142640	西瀧海運(株)	大分県津久見市港町2-18

No.2 松栄株式会社 福岡県北九州市若松区本町1-15-10 TEL 093-761-6262

	船名	船舶番号	使用者の氏名又は名称	使用者の住所
1	松栄丸	135031	松栄(株)	福岡県北九州市若松区本町1-15-10
2	天洋丸	134927	松栄(株)	福岡県北九州市若松区本町1-15-10
3	第48盛栄丸	134181	松栄(株)	福岡県北九州市若松区本町1-15-10
4	松和丸	134439	松栄(株)	福岡県北九州市若松区本町1-15-10

No.3 正栄海運株式会社 東京都港区海岸3丁目26-1 パーク芝浦5階 TEL 03-3454-6551

	船名	船舶番号	使用者の氏名又は名称	使用者の住所
1	第55正栄丸	135520	正栄海運(株)	東京都港区海岸3-26-1
2	第51正栄丸	129899	正栄海運(株)	東京都港区海岸3-26-1
3	第58正栄丸	136545	正栄海運(株)	東京都港区海岸3-26-1

No.4 住若海運株式会社 徳島県板野郡松茂町笹木野字八山開拓36-10 TEL 088-699-6622

	船名	船舶番号	使用者の氏名又は名称	使用者の住所
1	第3住若丸	133912	住若海運(株)	徳島県板野郡松茂町笹木野字八山開拓36-10
2	第28住若丸	134185	住若海運(株)	徳島県板野郡松茂町笹木野字八山開拓36-10
3	第30住若丸	135503	住若海運(株)	徳島県板野郡松茂町笹木野字八山開拓36-10
4	第56住若丸	135967	住若海運(株)	徳島県板野郡松茂町笹木野字八山開拓36-10
5	第57住若丸	137064	住若海運(株)	徳島県板野郡松茂町笹木野字八山開拓36-10
6	第58住若丸	135977	住若海運(株)	徳島県板野郡松茂町笹木野字八山開拓36-10
7	第61住若丸	137021	住若海運(株)	徳島県板野郡松茂町笹木野字八山開拓36-10
8	18芳栄丸	134119	住若海運(株)	徳島県板野郡松茂町笹木野字八山開拓36-10
9	38勝丸	134178	住若海運(株)	徳島県板野郡松茂町笹木野字八山開拓36-10
10	栄雄丸	136387	住若海運(株)	徳島県板野郡松茂町笹木野字八山開拓36-10
11	8住若丸	142443	住若海運(株)	徳島県板野郡松茂町笹木野字八山開拓36-10

汚染土壌の運搬の用に供する船舶に関する書類

No.5 有限会社富士海運

千葉県木更津市中央3-4-17

TEL 0438-23-6454

船名	船舶番号	使用者の氏名又は名称	使用者の住所
1 第63幸栄丸	134546	(有)富士海運	千葉県木更津市中央3-4-17
2 聖英丸	135170	(有)富士海運	千葉県木更津市中央3-4-17
3 富士岩丸	133267	(有)富士海運	千葉県木更津市中央3-4-17
4 高洲川丸	134172	(有)富士海運	千葉県木更津市中央3-4-17
5 第45三社丸	134195	(有)富士海運	千葉県木更津市中央3-4-17
6 第6英寛	135334	(有)富士海運	千葉県木更津市中央3-4-17
7 力栄	134809	(有)富士海運	千葉県木更津市中央3-4-17
8 第12栄寿丸	134361	(有)富士海運	千葉県木更津市中央3-4-17
9 第81幸栄丸	136390	(有)富士海運	千葉県木更津市中央3-4-17
10 福興丸	136392	(有)富士海運	千葉県木更津市中央3-4-17
11 富士福丸	134448	(有)富士海運	千葉県木更津市中央3-4-17
12 第3和晃丸	134564	(有)富士海運	千葉県木更津市中央3-4-17
13 第2英裕丸	131822	(有)富士海運	千葉県木更津市中央3-4-17
14 吉福善丸	135516	(有)富士海運	千葉県木更津市中央3-4-17
15 第2太福丸	135117	(有)富士海運	千葉県木更津市中央3-4-17
16 第3英裕丸	131829	(有)富士海運	千葉県木更津市中央3-4-17
17 晴麗丸	134667	(有)富士海運	千葉県木更津市中央3-4-17
18 第25豊玉丸	134650	(有)富士海運	千葉県木更津市中央3-4-17
19 新福丸	135573	(有)富士海運	千葉県木更津市中央3-4-17
20 第8香洋丸	133639	(有)富士海運	千葉県木更津市中央3-4-17
21 第8幸徳丸	134190	(有)富士海運	千葉県木更津市中央3-4-17
22 第20さだ丸	134207	(有)富士海運	千葉県木更津市中央3-4-17
23 第38さだ丸	134458	(有)富士海運	千葉県木更津市中央3-4-17
24 第88さだ丸	135319	(有)富士海運	千葉県木更津市中央3-4-17
25 せいりゅう	135576	(有)富士海運	千葉県木更津市中央3-4-17
26 第18神山丸	134545	(有)富士海運	千葉県木更津市中央3-4-17
27 第8栄福丸	134439	(有)富士海運	千葉県木更津市中央3-4-17
28 第58伸光丸	134366	(有)富士海運	千葉県木更津市中央3-4-17
29 第68伸光丸	140135	(有)富士海運	千葉県木更津市中央3-4-17
30 進宝丸	135399	(有)富士海運	千葉県木更津市中央3-4-17
31 こちょう丸	134401	(有)富士海運	千葉県木更津市中央3-4-17
32 第116鳳生丸	134369	(有)富士海運	千葉県木更津市中央3-4-17
33 第118鳳生丸	134426	(有)富士海運	千葉県木更津市中央3-4-17
34 第126鳳生丸	134428	(有)富士海運	千葉県木更津市中央3-4-17
35 第128鳳生丸	134431	(有)富士海運	千葉県木更津市中央3-4-17
36 第138鳳生丸	134434	(有)富士海運	千葉県木更津市中央3-4-17
37 第156鳳生丸	140202	(有)富士海運	千葉県木更津市中央3-4-17
38 第168鳳生丸	141156	(有)富士海運	千葉県木更津市中央3-4-17
39 第136鳳生丸	134432	(有)富士海運	千葉県木更津市中央3-4-17
40 第1あかつき	129547	(有)富士海運	千葉県木更津市中央3-4-17
41 第38芸予丸	132255	(有)富士海運	千葉県木更津市中央3-4-17
42 第78伸光丸	141258	(有)富士海運	千葉県木更津市中央3-4-17
43 第8三陽丸	128481	(有)富士海運	千葉県木更津市中央3-4-17
44 第21高砂丸	137073	(有)富士海運	千葉県木更津市中央3-4-17
45 第8東和丸	136810	(有)富士海運	千葉県木更津市中央3-4-17
46 158鳳生丸	140550	(有)富士海運	千葉県木更津市中央3-4-17
47 178鳳生丸	141677	(有)富士海運	千葉県木更津市中央3-4-17

汚染土壌の運搬の用に供する船舶に関する書類

No.6 富山港湾運送株式会社 東京都中央区日本橋1-7-11 TEL 03-3271-5391

船名	船舶番号	使用者の氏名又は名称	使用者の住所
1 さんのう	134684	富山港湾運送株式会社	東京都中央区日本橋1-7-11

No.7 第一中央汽船株式会社 東京都中央区新富2丁目14番4号 TEL 03-5540-2096

船名	船舶番号	使用者の氏名又は名称	使用者の住所
1 八華丸	141955	第一中央汽船株式会社	東京都中央区新富2丁目14番4号
2 八栄丸	140168	第一中央汽船株式会社	東京都中央区新富2丁目14番4号
3 八徳丸	134819	第一中央汽船株式会社	東京都中央区新富2丁目14番4号
4 21新福丸	136851	第一中央汽船株式会社	東京都中央区新富2丁目14番4号
5 18伸宏丸	142082	第一中央汽船株式会社	東京都中央区新富2丁目14番4号
6 28進宏丸	142323	第一中央汽船株式会社	東京都中央区新富2丁目14番4号

No.8 東海運株式会社 東京都中央区晴海1-8-12晴海アイランド トリンスクエア オフィスター-Z 33階 TEL 03-6221-2231

船名	船舶番号	使用者の氏名又は名称	使用者の住所
1 第2こうせい	140674	東海運株式会社	東京都中央区晴海1-8-12トリンスクエア 33階
2 第61龍丸	132679	東海運株式会社	東京都中央区晴海1-8-12トリンスクエア 33階
3 富士丸	132967	東海運株式会社	東京都中央区晴海1-8-12トリンスクエア 33階
4 栄丸	133268	東海運株式会社	東京都中央区晴海1-8-12トリンスクエア 33階
5 第38日祥丸	140420	東海運株式会社	東京都中央区晴海1-8-12トリンスクエア 33階
6 日祥丸	140758	東海運株式会社	東京都中央区晴海1-8-12トリンスクエア 33階
7 晃徳丸	140824	東海運株式会社	東京都中央区晴海1-8-12トリンスクエア 33階
8 第38大盛丸	141366	東海運株式会社	東京都中央区晴海1-8-12トリンスクエア 33階
9 祥栄丸	134585	東海運株式会社	東京都中央区晴海1-8-12トリンスクエア 33階
10 第25徳丸	136478	東海運株式会社	東京都中央区晴海1-8-12トリンスクエア 33階
11 日伸丸	137028	東海運株式会社	東京都中央区晴海1-8-12トリンスクエア 33階
12 日和丸	140303	東海運株式会社	東京都中央区晴海1-8-12トリンスクエア 33階
13 日徳丸	140573	東海運株式会社	東京都中央区晴海1-8-12トリンスクエア 33階
14 みさき丸	141652	東海運株式会社	東京都中央区晴海1-8-12トリンスクエア 33階
15 第8新江丸	141895	東海運株式会社	東京都中央区晴海1-8-12トリンスクエア 33階
16 盛開丸	141030	東海運株式会社	東京都中央区晴海1-8-12トリンスクエア 33階
17 盛昭丸	141420	東海運株式会社	東京都中央区晴海1-8-12トリンスクエア 33階
18 盛隆丸	141180	東海運株式会社	東京都中央区晴海1-8-12トリンスクエア 33階
19 盛和丸	140214	東海運株式会社	東京都中央区晴海1-8-12トリンスクエア 33階
20 盛進丸	134860	東海運株式会社	東京都中央区晴海1-8-12トリンスクエア 33階
21 盛山丸	134853	東海運株式会社	東京都中央区晴海1-8-12トリンスクエア 33階
22 盛宝丸	133878	東海運株式会社	東京都中央区晴海1-8-12トリンスクエア 33階
23 飛翔丸	135448	東海運株式会社	東京都中央区晴海1-8-12トリンスクエア 33階
24 高取丸	135992	東海運株式会社	東京都中央区晴海1-8-12トリンスクエア 33階
25 12榮壽丸	134361	東海運株式会社	東京都中央区晴海1-8-12トリンスクエア 33階
26 18福昌丸	134395	東海運株式会社	東京都中央区晴海1-8-12トリンスクエア 33階
27 日和丸	134439	東海運株式会社	東京都中央区晴海1-8-12トリンスクエア 33階
28 富士福丸	134448	東海運株式会社	東京都中央区晴海1-8-12トリンスクエア 33階
29 3福和丸	134599	東海運株式会社	東京都中央区晴海1-8-12トリンスクエア 33階
30 神峰	134624	東海運株式会社	東京都中央区晴海1-8-12トリンスクエア 33階
31 18大晴丸	132980	東海運株式会社	東京都中央区晴海1-8-12トリンスクエア 33階
32 6英裕丸	142442	東海運株式会社	東京都中央区晴海1-8-12トリンスクエア 33階
33 8和丸	131738	東海運株式会社	東京都中央区晴海1-8-12トリンスクエア 33階
34 興徳	141233	東海運株式会社	東京都中央区晴海1-8-12トリンスクエア 33階
35 將英丸	136390	東海運株式会社	東京都中央区晴海1-8-12トリンスクエア 33階
36 博勇丸	141478	東海運株式会社	東京都中央区晴海1-8-12トリンスクエア 33階
37 富士岩丸	133267	東海運株式会社	東京都中央区晴海1-8-12トリンスクエア 33階

汚染土壌の運搬の用に供する船舶に関する書類

No.8 東海運株式会社 東京都中央区晴海1-8-12晴海アイランド トリトンスクエア オフィスタワーZ 33階 TEL 03-6221-2231

	船名	船舶番号	使用者の氏名又は名称	使用者の住所
38	晴英	135170	東海運株式会社	東京都中央区晴海1-8-12トリトンスクエア 33階
39	新福丸	135573	東海運株式会社	東京都中央区晴海1-8-12トリトンスクエア 33階
40	天鶴	134652	東海運株式会社	東京都中央区晴海1-8-12トリトンスクエア 33階
41	10興徳丸	135276	東海運株式会社	東京都中央区晴海1-8-12トリトンスクエア 33階
42	皇永丸	141364	東海運株式会社	東京都中央区晴海1-8-12トリトンスクエア 33階
43	三萬吉16	141958	東海運株式会社	東京都中央区晴海1-8-12トリトンスクエア 33階
44	清明	142124	東海運株式会社	東京都中央区晴海1-8-12トリトンスクエア 33階
45	真海	142206	東海運株式会社	東京都中央区晴海1-8-12トリトンスクエア 33階
46	聖祐	141599	東海運株式会社	東京都中央区晴海1-8-12トリトンスクエア 33階

No.9 大道埠頭株式会社 兵庫県尼崎市道意町7丁目7-2 TEL 06-6411-2551

	船名	船舶番号	使用者の氏名又は名称	使用者の住所
1	8ながと丸	134790	大道埠頭株式会社	兵庫県尼崎市道意町7丁目7-2
2	10大栄丸	134170	大道埠頭株式会社	兵庫県尼崎市道意町7丁目7-2
3	18明德丸	134194	大道埠頭株式会社	兵庫県尼崎市道意町7丁目7-2
4	15豊栄丸	137023	大道埠頭株式会社	兵庫県尼崎市道意町7丁目7-2
5	2厚栄丸	135706	大道埠頭株式会社	兵庫県尼崎市道意町7丁目7-2
6	早鞆丸	137022	大道埠頭株式会社	兵庫県尼崎市道意町7丁目7-2
7	8丸喜丸	135660	大道埠頭株式会社	兵庫県尼崎市道意町7丁目7-2
8	はりま21	135273	大道埠頭株式会社	兵庫県尼崎市道意町7丁目7-2
9	5晶恵丸	136124	大道埠頭株式会社	兵庫県尼崎市道意町7丁目7-2
10	誠栄丸	135543	大道埠頭株式会社	兵庫県尼崎市道意町7丁目7-2
11	18久栄丸	141971	大道埠頭株式会社	兵庫県尼崎市道意町7丁目7-2

No.10 太平洋セメント株式会社 東京都港区台場2-3-5 台場ガーデンシティビル TEL 03-5531-7398

	船名	船舶番号	使用者の氏名又は名称	使用者の住所
1	進朋	141821	太平洋セメント株式会社	東京都港区台場2-3-5 台場ガーデンシティビル
2	天旺丸	135443	太平洋セメント株式会社	東京都港区台場2-3-5 台場ガーデンシティビル
3	第五英裕丸	141654	太平洋セメント株式会社	東京都港区台場2-3-5 台場ガーデンシティビル

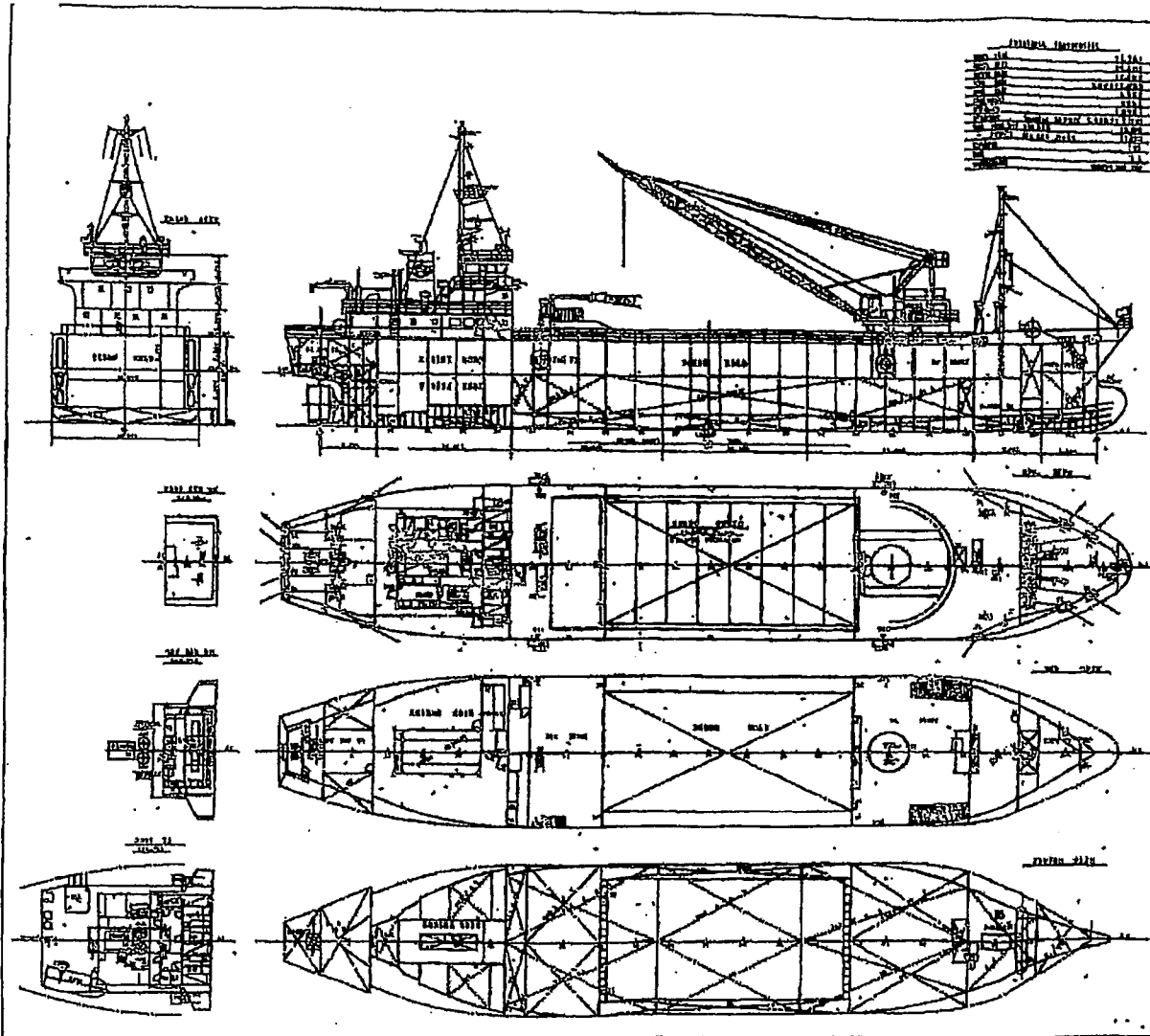

SPECIFICATIONS	
Length	100.00
Breadth	12.00
Depth	5.00
Displacement	1000.00
Speed	10.00
Range	1000.00
Consumption	10.00
Armament	10.00
Complement	10.00
Cost	10.00
Builder	10.00
Year	10.00
Notes	10.00

船名: 八天神丸
 船種: 貨物船
 噸位: 1000噸
 建造廠: 三菱造船株式會社
 建造年: 1910年

船名	
船名	八天神丸
船種	貨物船
噸位	1000噸
建造廠	三菱造船株式會社
建造年	1910年
船主	八天神丸株式會社
船長	10.00
副船長	10.00
大副	10.00
二副	10.00
三副	10.00
四副	10.00
五副	10.00
六副	10.00
七副	10.00
八副	10.00
九副	10.00
十副	10.00
十一副	10.00
十二副	10.00
十三副	10.00
十四副	10.00
十五副	10.00
十六副	10.00
十七副	10.00
十八副	10.00
十九副	10.00
二十副	10.00

八天神丸

'04 02/24 16:32 2-0583 01 0224

シブツト 2107(217) +++ 210710707

00003/0004

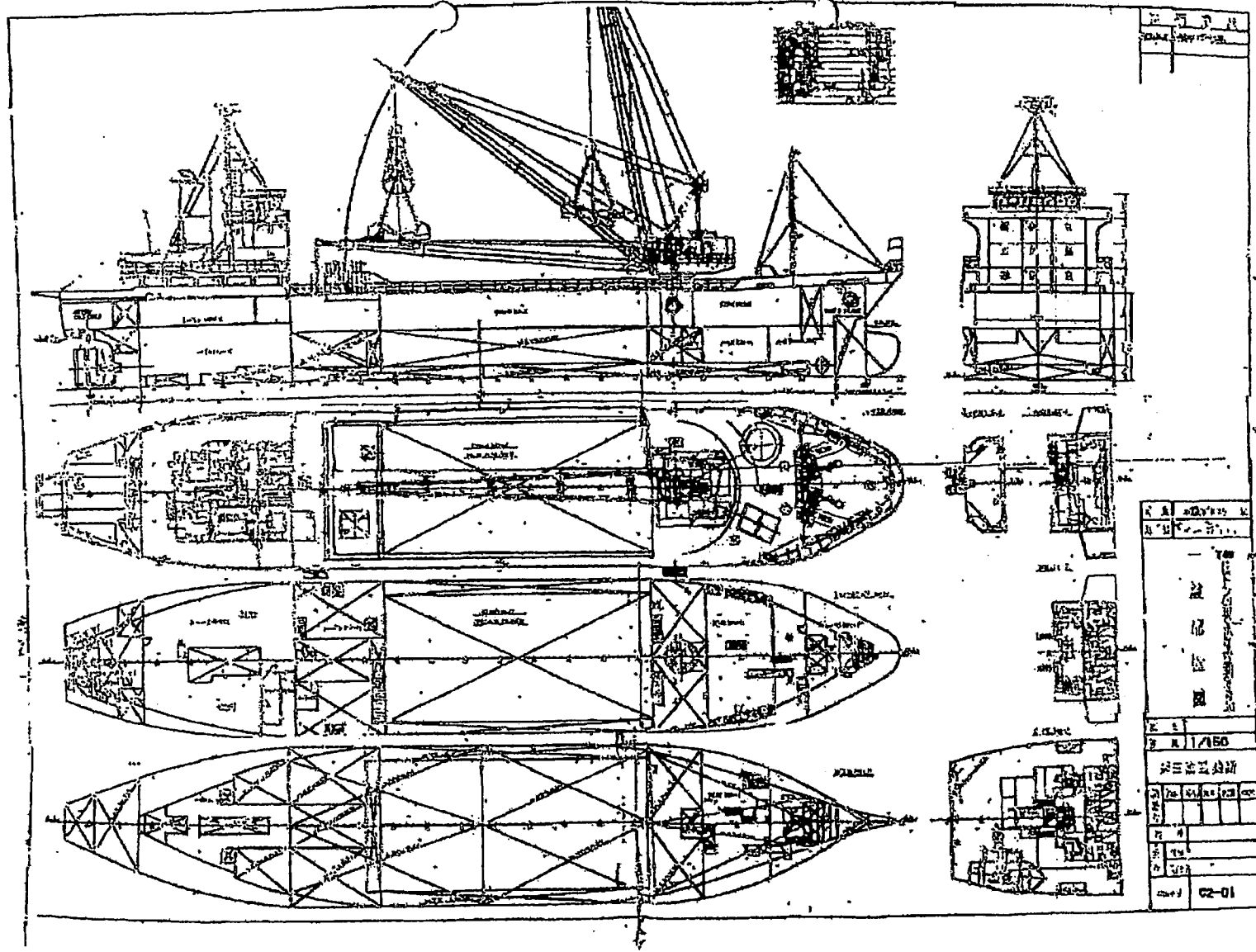

船名	シブツト
船種	貨物船
建造年	1950
建造所	三菱造船株式会社
船主	三菱物産株式会社
船長	
機関	
トン数	10-2

第1高脚丸

東和丸

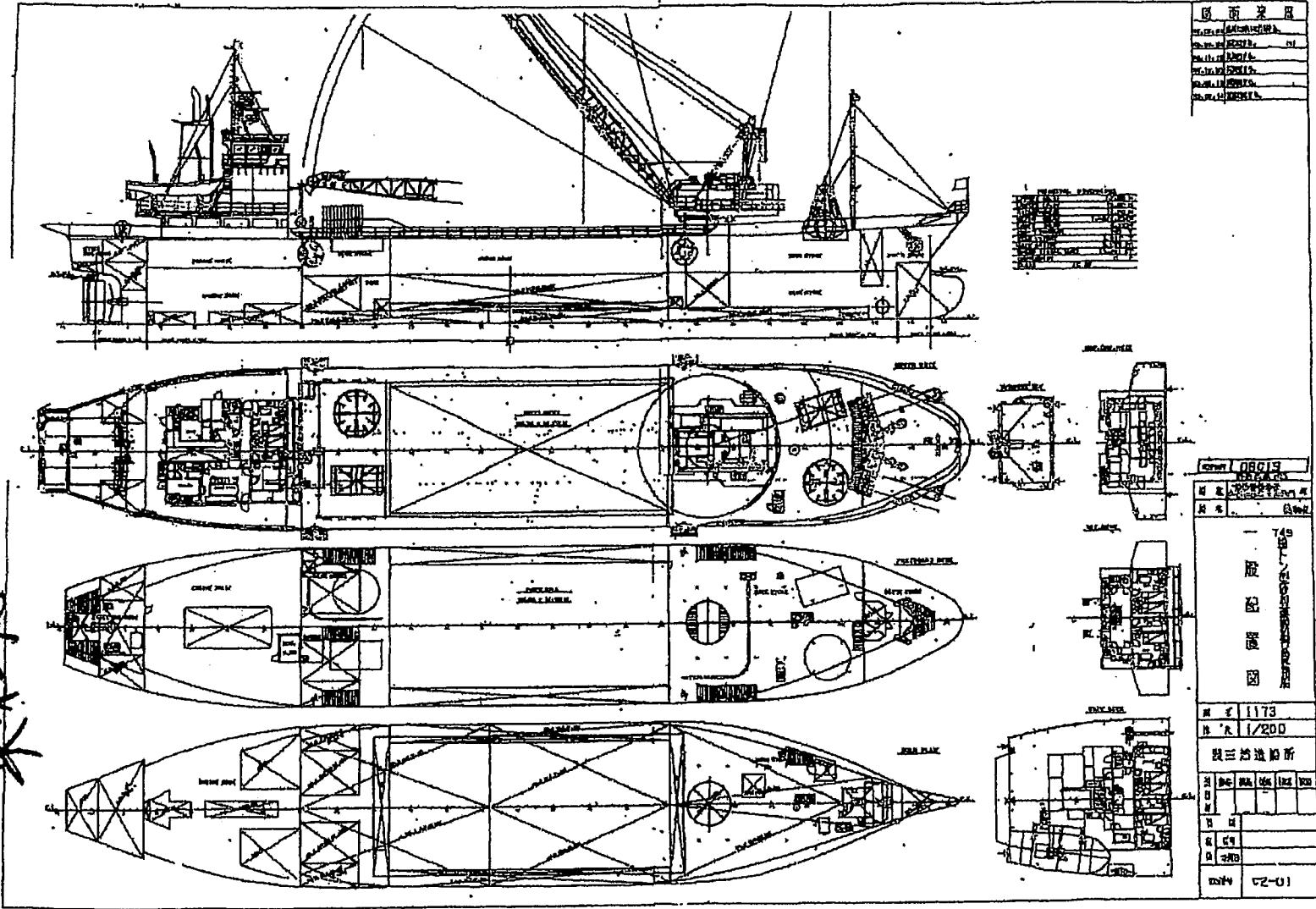

圖面號碼	
製圖者	
檢核者	
設計者	
監製者	
承認者	

船名	東和丸
噸位	1173
船種	貨船
製造所	三菱造船所
圖號	17-25
比例尺	1/200
製圖者	
檢核者	
設計者	
監製者	
承認者	

富栄丸 船台明細表

船名	184284
船種	114004
船主	81125
船主住所	〒800-0001 岡山県岡山市東区
船主電話番号	080-003-07375
ボート種	555
ボート名	2,100
ボート寸法	2,100 (1,887.74m)
長さ	78.44m
幅	14.60m
高さ	7.80m
ボート重量	F: 2.50 T, E: 4.00
ボート重量	F: 2.50 T, E: 4.00
竣工年月	1987.01
造り手	岡山県岡山市東区
建設費	不明
積込(P.5)	2,500 (1,811kg)
積込(P.1)	2,500 (1,811kg)
積込(P.2)	184.0KL
積込(P.3)	
積込(P.4)	
積込(P.5)	
積込(P.6)	
積込(P.7)	
積込(P.8)	
積込(P.9)	
積込(P.10)	
積込(P.11)	
積込(P.12)	
積込(P.13)	
積込(P.14)	
積込(P.15)	
積込(P.16)	
積込(P.17)	
積込(P.18)	
積込(P.19)	
積込(P.20)	
積込(P.21)	
積込(P.22)	
積込(P.23)	
積込(P.24)	
積込(P.25)	
積込(P.26)	
積込(P.27)	
積込(P.28)	
積込(P.29)	
積込(P.30)	
積込(P.31)	
積込(P.32)	
積込(P.33)	
積込(P.34)	
積込(P.35)	
積込(P.36)	
積込(P.37)	
積込(P.38)	
積込(P.39)	
積込(P.40)	
積込(P.41)	
積込(P.42)	
積込(P.43)	
積込(P.44)	
積込(P.45)	
積込(P.46)	
積込(P.47)	
積込(P.48)	
積込(P.49)	
積込(P.50)	
積込(P.51)	
積込(P.52)	
積込(P.53)	
積込(P.54)	
積込(P.55)	
積込(P.56)	
積込(P.57)	
積込(P.58)	
積込(P.59)	
積込(P.60)	
積込(P.61)	
積込(P.62)	
積込(P.63)	
積込(P.64)	
積込(P.65)	
積込(P.66)	
積込(P.67)	
積込(P.68)	
積込(P.69)	
積込(P.70)	
積込(P.71)	
積込(P.72)	
積込(P.73)	
積込(P.74)	
積込(P.75)	
積込(P.76)	
積込(P.77)	
積込(P.78)	
積込(P.79)	
積込(P.80)	
積込(P.81)	
積込(P.82)	
積込(P.83)	
積込(P.84)	
積込(P.85)	
積込(P.86)	
積込(P.87)	
積込(P.88)	
積込(P.89)	
積込(P.90)	
積込(P.91)	
積込(P.92)	
積込(P.93)	
積込(P.94)	
積込(P.95)	
積込(P.96)	
積込(P.97)	
積込(P.98)	
積込(P.99)	
積込(P.100)	

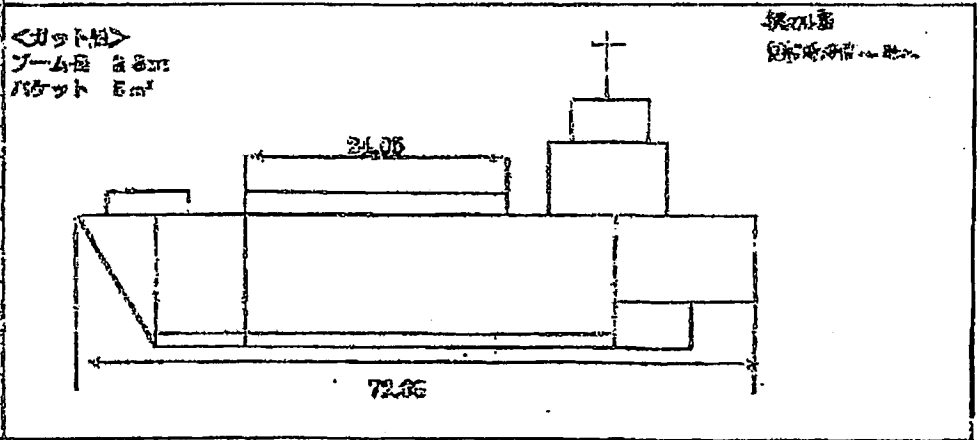
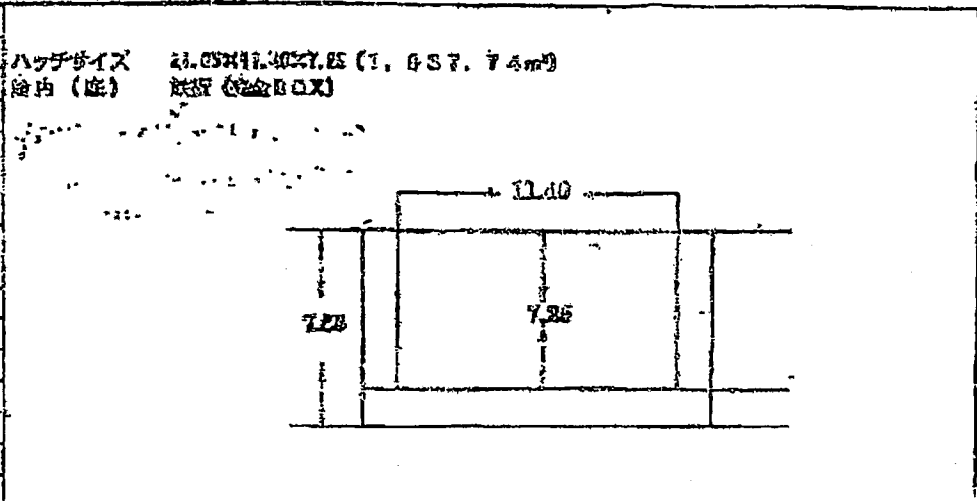

圖面表

767 1/2

船名	紀將丸
船種	貨船
噸位	1,000
建造年	1934
建造廠	三菱造船
船主	三菱物產
船長	佐藤 清
船員	20
船籍	日本
船級	一等
船號	767
船主	三菱物產

紀將丸

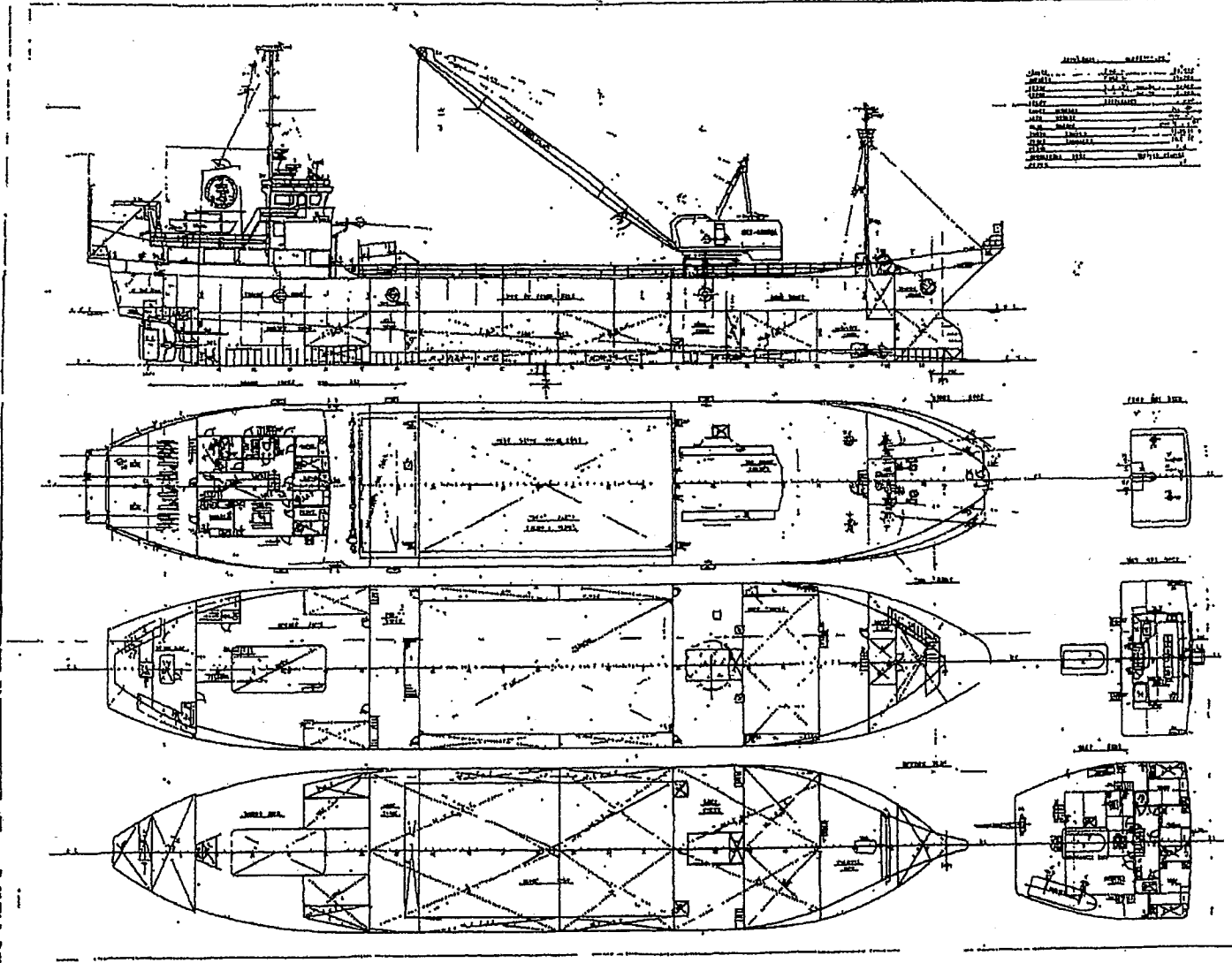

圖號 976

船名 紀將丸

船種 貨船

噸位 1,000

建造年 1934

建造廠 三菱造船

船主 三菱物產

船長 佐藤 清

船員 20

船籍 日本

船級 一等

船號 767

船主 三菱物產

松和丸船舶明細

平成25年8月19日

船名	松和丸	造船所	天草造船
進水年月	平成9年10月	主機メーカー	新潟
船籍港	福岡県北九州市	主機馬力	2,000PS
船舶番号	134439	乗組員	5名
航行区域	沿海	船舶用途	貨物積利ガット船
総トン数	488t	スラスタ	有
重疊トン数	1,550t	航海速度	10.5ノット
乾舷トン数	1,520t	ホールドサイズ	22.20×10.60×6.60
船内容積	1553.1m ³	クレーン型式	ガット
L×B×D	66.09×13.20×7.20	バケット容量	3.5m ³
喫水	(積船)F 3.8 A 4.33	船長名	
	(空船)F 0.6 A 3.7	TEL	
船長携帯		FAX	
信号符字	JH3427	船舶所有者	松栄株式会社

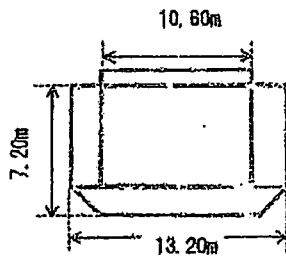
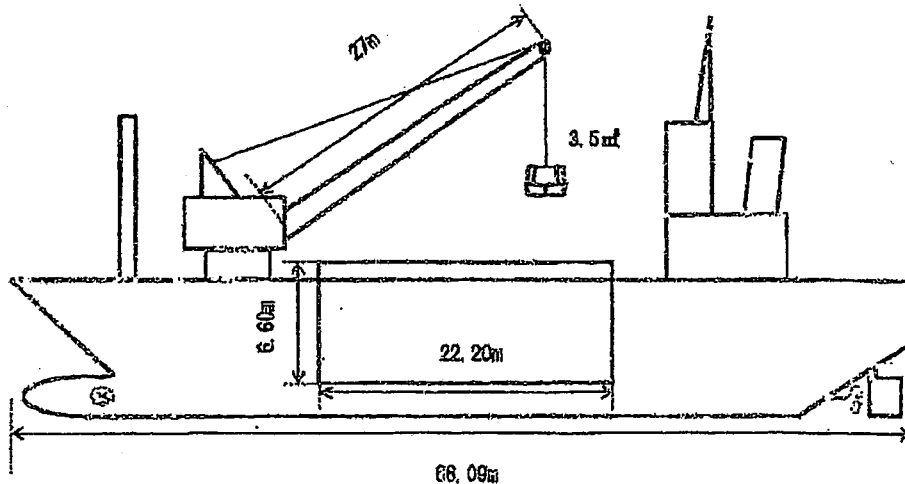

〒808-0034
 北九州市若松区本町1-15-10新ビル3F
松 栄 株 式 会 社
 TEL 093-761-6262 FAX 093-761-4820

47

2024000000

11-00-00114036 1000000000

第55正栄丸

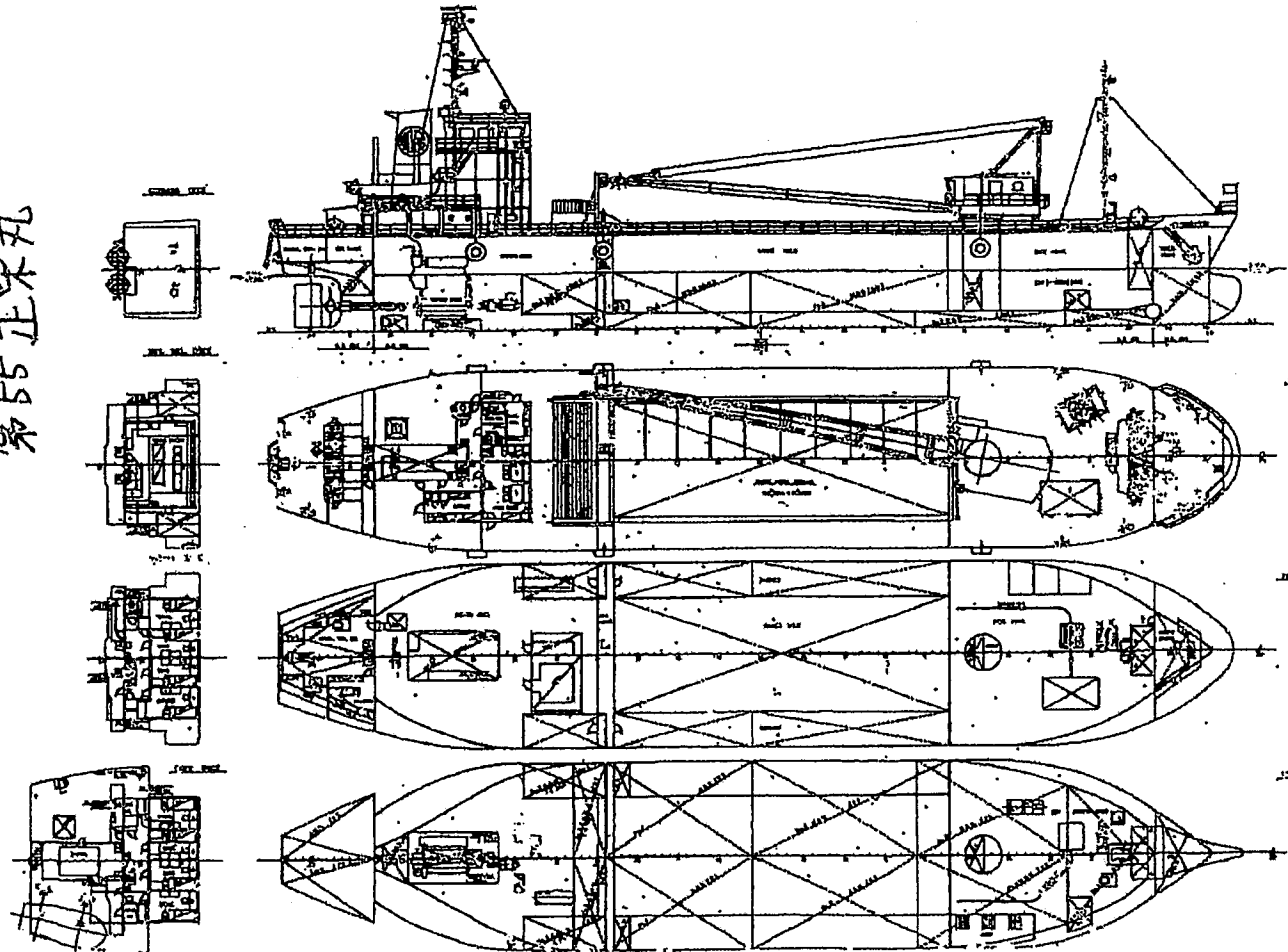

正栄丸仕様書

船名	正栄丸
船種	貨物船
建造年	昭和11年
建造所	神戸造船所
船主	正栄丸船主
船長	佐藤 清
機関	ディーゼル機関
主機	1,000馬力
副機	500馬力
燃料	重油
積載量	1,000トン
速力	12ノット
備考	

正栄丸

船名	正栄丸
船種	貨物船
建造年	昭和11年
建造所	神戸造船所
船主	正栄丸船主
船長	佐藤 清
機関	ディーゼル機関
主機	1,000馬力
副機	500馬力
燃料	重油
積載量	1,000トン
速力	12ノット
備考	

58正采丸

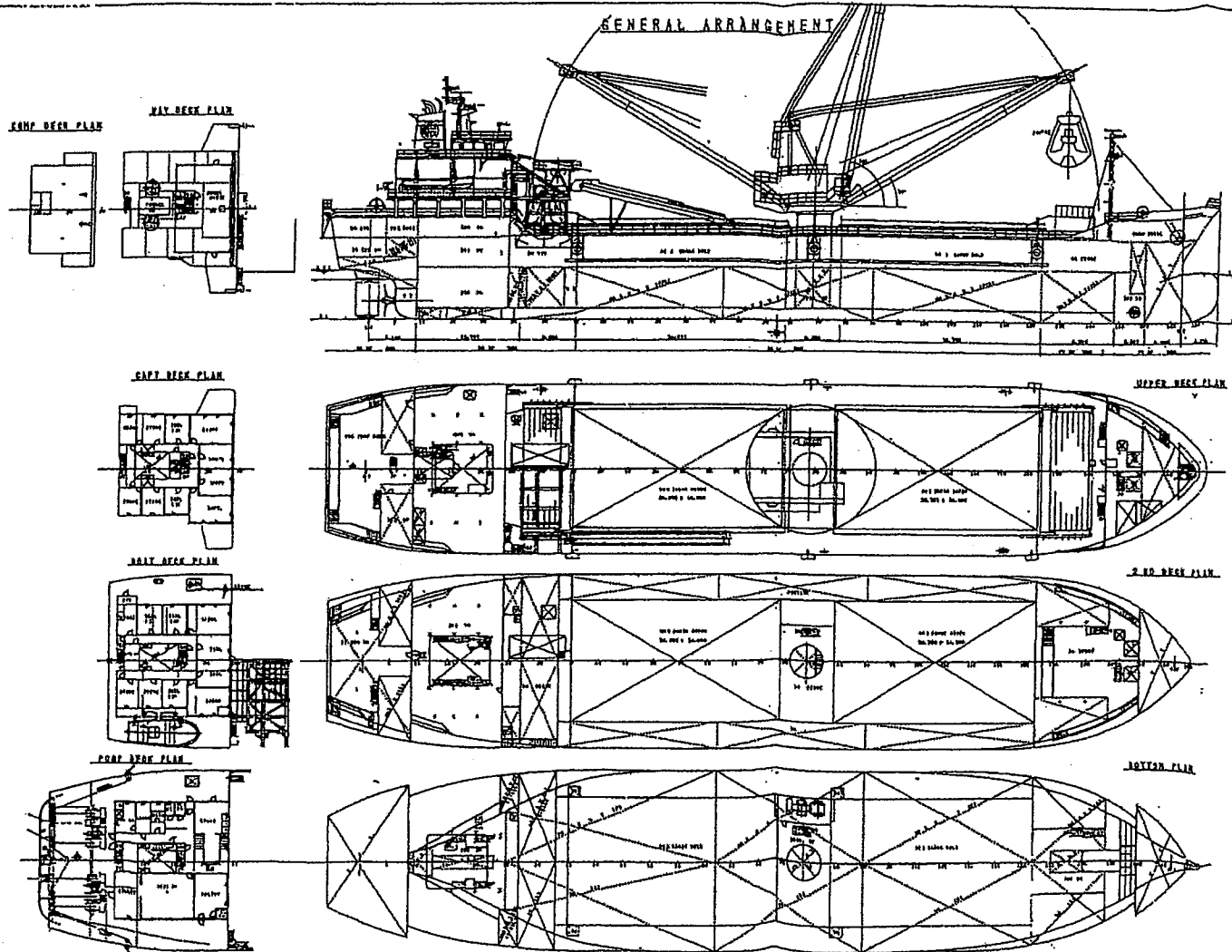

PRINCIPAL PARTICULARS

LENGTH	127.10
BREADTH	14.00
DEPTH	10.00
REGISTERED TONNAGE	2,000
GROSS TONNAGE	2,100
NET TONNAGE	1,800
SALES PRICE	1,000,000
SALES TAX	100,000
SALES TOTAL	1,100,000
SALES TAX	100,000
SALES TOTAL	1,200,000

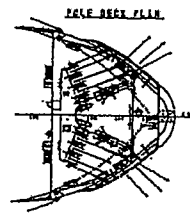

58正采丸

OPERATION	OTHER	REMARKS
SHIP NAME	五十八正采丸	
REGISTERED TONNAGE	2,000	
NET TONNAGE	1,800	
REGISTERED TONNAGE	2,000	
NET TONNAGE	1,800	
REGISTERED TONNAGE	2,000	
NET TONNAGE	1,800	

第3住若丸船舶明細

船名	第三住若丸	用途	貨物船
船積番号	133912	全長	67.85m
信号符号	JL816B	型幅	13.00m
船籍港	徳島県板野郡松茂町	型深	7.20m
総トン数	403トン	嵌合長	—
載貨重量トン数	1500トン	航海遠力	11ノット
航行区域	沿海区域	ホールド容積(L×B×D)	18.22m×8.40m×8.78m
最大搭載人員	8人	ホールド容積(m ³)	1035m ³
主機関	新新海鐵工所	スラスタ	無
主機馬力	2000PS	船長名	
クレーン	SKK-350QDA	船舶電話	
ブーム長	20.0m	船舶ファックス	
バケット容量	3.5m ³	船長携帯	

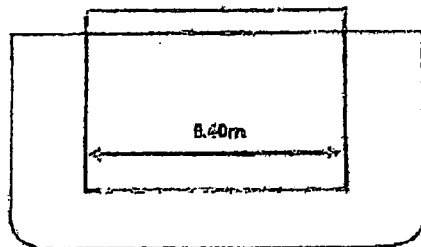
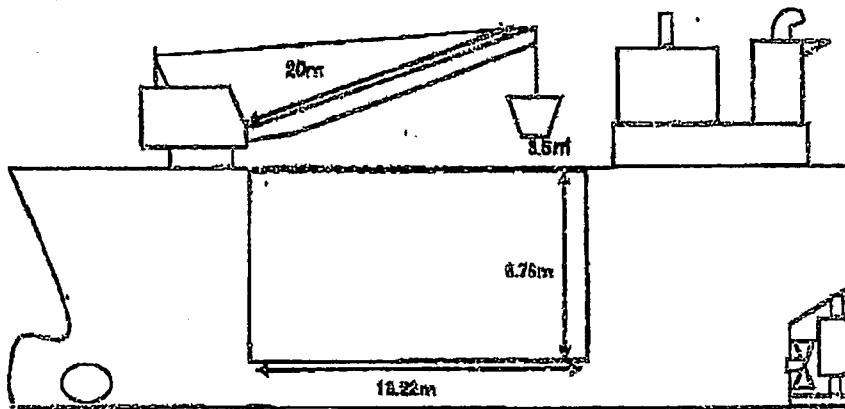

連絡事項

第28住若丸船舶明細

船名	第二十八住若丸	用途	貨物船兼石材運搬船
船舶番号	134185	全長	70.83m
信号符号	JJ3840	型幅	13.50m
船種	津島尻坂野郡松茂町	喫水	8.97m
総トン数	490トン	喫水長	—
積貨容量トン数	1712トン	航海速度	11.5ノット
航行区域	沿海区域	ホールド容積(L×B×D)	22.18m×9.97m×6.10m
最大搭載人員	6人	ホールド容積(m ³)	1348.9m ³
主機関	鋼鉄廠鐵工所	スラスタ	有
主機馬力	2000PS	船長名	
クレーン	SE400LGP(4m)	船舶電話	
ブーム長	28.0m	船舶ファックス	
バケット容量	4.0m ³	船長携帯	

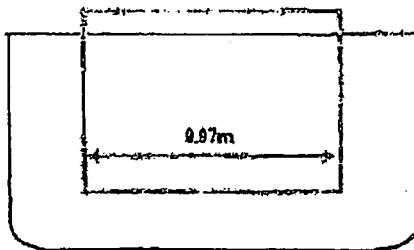
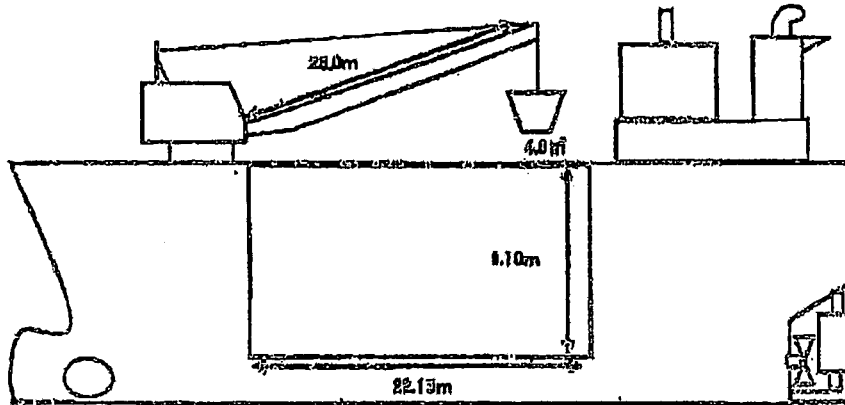

連絡事項

第30住若丸船舶明細

船名	第三十住若丸	用途	貨物船運石材運搬船
船舶番号	135503	全長	73.84m
信号符号	JL8488	型幅	13.50m
船籍港	徳島県板野郡松茂町	型深	6.87m
総トン数	498トン	接合長	—
積貨重量トン数	1650トン	航海速度	11ノット
航行区域	沿海区域	ホールド容積(L×B×D)	13.80m×10.00m×0.37m
最大搭載人員	7人	ホールド容積(m ³)	1261m ³
主機関	崎新堀鐵工所	スラスタ	有
主機馬力	1000PS	船長名	
クレーン	SKK-400GDA	船舶電話	
ブーム長	28.0m	船舶ファックス	-----
バケット容積	4.0m ³	船長携帯	

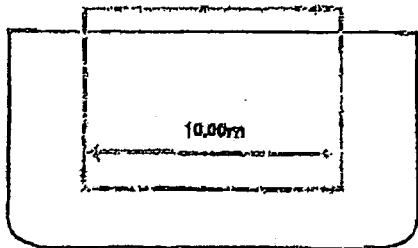
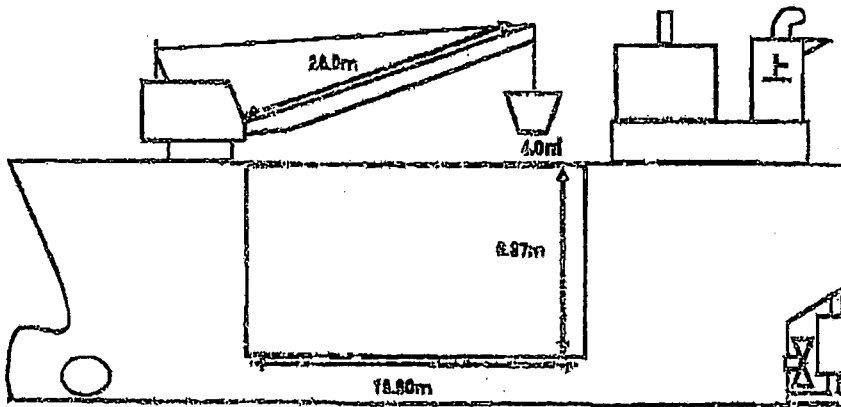

連絡事項

第8豊栄丸船舶明細

船名	第八豊栄丸	用途	貨物船
船舶番号	135519	全長	65.44m
信号符号	JL0484	型幅	13.50m
船籍港	徳島県板野郡松茂町	型深	7.10m
総トン数	499トン	積合長	—
積貨重量トン数	1000トン	航海速力	12ノット
航行区域	沿海区域	ホールド容積(L×B×D)	21.47m×9.91m×6.50m
最大搭載人員	7名	ホールド容積(m ³)	1283m ³
主機関	阪神内燃機	スラスタ	有
主機関力	1,000PS	船長名	
クレーン	SKK	船舶電話	
ブーム長	28m	船舶ファックス	
ポケット容量	3.5m ³	船長携帯	

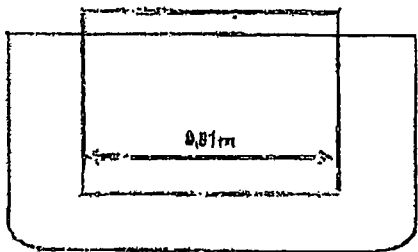
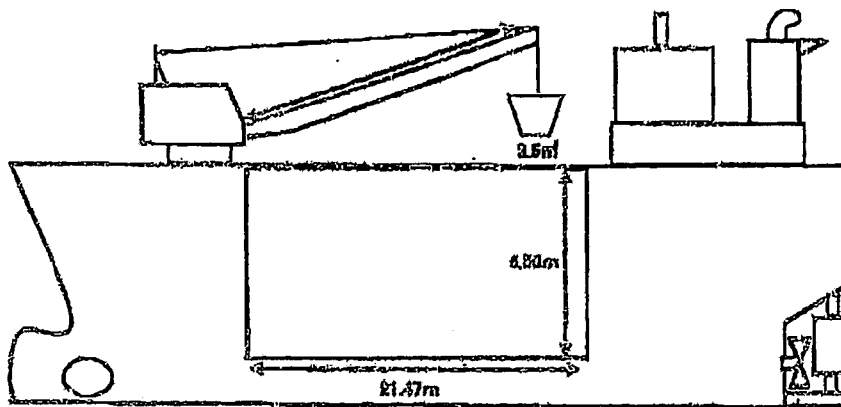

追録事項

船 舶 明 細 書

船 名	第五十六住若丸		東 行 (バージ)	
船舶番号	135967		-	
信号符号	JJ4024		-	
船籍港	徳島県板野郡松茂町		-	
用途	押船		バージ	
総トン数	414		4,241	
載貨重量トン数	-		7,069	
航行区域	沿海区域		-	
最大搭載人員 (人)	8		-	
進水年月	平成12年4月		平成12年4月	
全長 (m)	29.97		107.88	
登録長 (m)	24.50		-	
型幅 (m)	17.35		20.00	
型深 (m)	7.53		7.00	
嵌合長 (m)	-		115.6	
主機関	新潟造船工所		-	
馬力 (ps/kw)x個	(2,000/1,471) x 2		-	
船倉 LxBxD (m)	-		35.75x15.00x7.87	
船倉容積 (m ³)	-		4,220.3	
クレーン	-		SKK-700GDA	
ブーム長 (m)	-		37	
平バケット (m ²)	-		7	
オレンジバケット (m ²)	-		-	
探砂ポンプ (台)	-		-	
空船喫水 F/A (m)	-	-	1.00	2.40
満船喫水 F/A (m)	-	-	5.40	5.60
空船速力 (kn)	-		13.0	
満船速力 (kn)	-		12.0	
船舶所有者	住若海運(株)		住若海運(株)	
TEL	-		-	
FAX	-		-	
携帯電話	-		-	
船長	-		-	
機関長	-		-	

第57住若丸(東風)船舶明細

船名	第五十七住若丸	用途	運搬船
船名(ローマ字)	東風(トンプウ)	全長(ポート)	25.97m
船舶番号	197064	型幅(ポート)	17.95m
信号符号	JJ3884	喫水(ポート)	7.53m
船籍港	徳島県板野郡松茂町	P/B嵌合長	116.6m
総トン数	419トン	連結装置	3点固定ファーストジョイント
総トン数(パーシ)	3747トン	航海速度	12ノット
積載重量トン数(パーシ)	6245トン	ホールド容積(L×B×D)	25.74m×18.00m×7.87m
航行区域	沿海区域	ホールド容積(m ³)	4218m ³
最大搭載人員	8人	スラスタ	有
主機関	翻新造船工所	船長名	
主機馬力	2000PS×2基	船舶電話	
クレーン	SKK-700GDA	船舶ファックス	
ブーム長	27.0m	船長携帯	
バケット容量	7m ³		

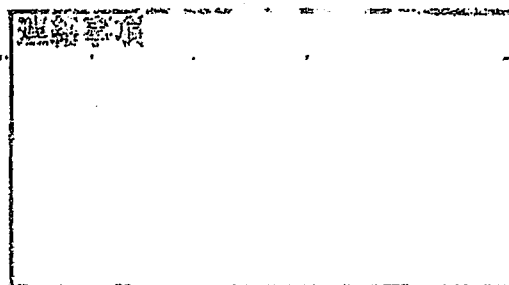
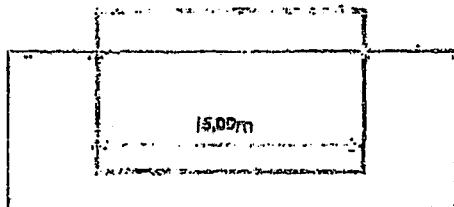
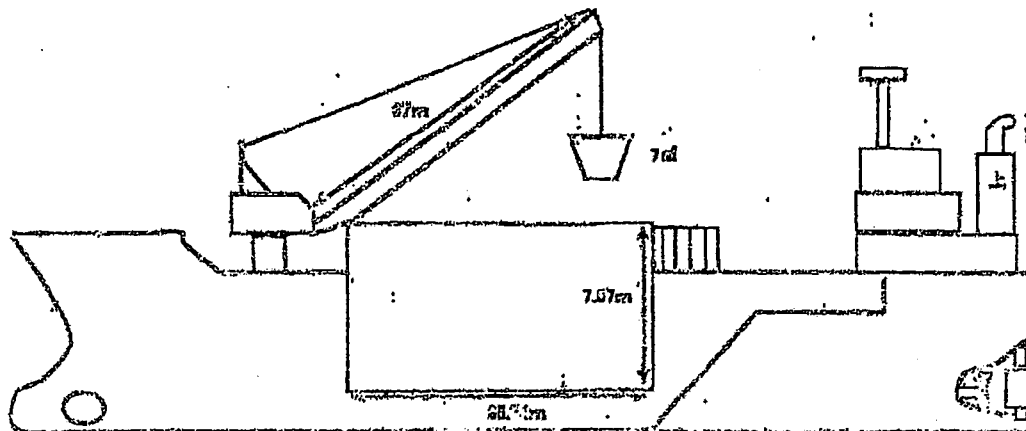

住若丸運搬株式会社 船務部

第58住若丸(京編) 船舶明細

船名	第五十八住若丸	用途	運搬船
船名(別名)	東真(トウマキ)	全長(ボート)	25.97m
船舶番号	130977	型幅(ボート)	17.95m
区号符号	JJ4032	型深(ボート)	7.93m
船籍港	兵庫県神戸市	戸口積台数(運搬時)	102.65台
総トン数	414トン	運搬装置	3点固定ファーストジョイント
総トン数(パーシ)	3186トン	航海速力	11ノット
積貨量トン数(パーシ)	5280トン	ホールド容積(L×B×D)	31.10m×14.685m×7.67m
航行区域	沿海区域	ホールド容積(m ³)	3,678m ³
最大搭載人員	8人	スラスター	有
主機関	赤坂鐵鋼所	船長名	
主機馬力	2000PS×2基	船舶電話	
クレーン	3KK-600GDA-W	船舶ファックス	
ブーム長	34m	船長携帯	
バケット容積	6m ³		

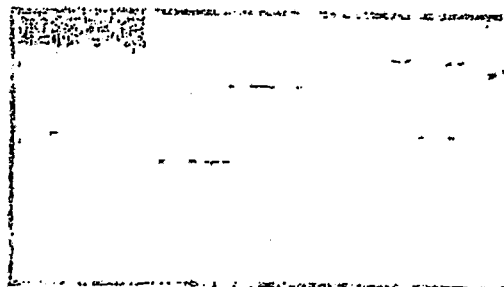
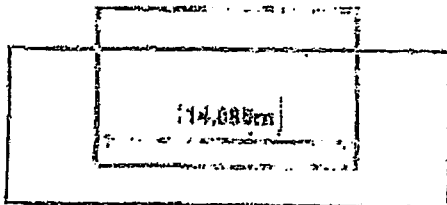
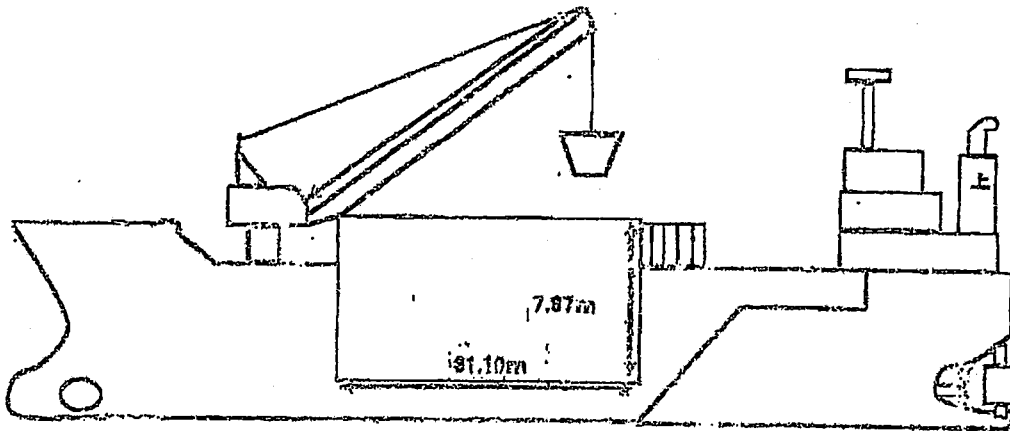

第51住居丸(洗滌)船體明細

押船 船名	第六十一船種丸	用途	船種
バーク 船名	洗滌(コクリン)	全長(ボート)	34.20m
船舶番号	137421	型幅(ボート)	13.87m
積号符号	JL6670	型深(ボート)	7.62m
船籍港	原板野郡松茂町	P/B嵌合長	98.00m
総トン数	297トン	遠隔装置	3層固定ファーストジョイント
総トン数(バーク)	1850トン	航海速度	13ノット
最大積込トン数(バーク)	3250トン	ホールド容積(L×B×D)	25.185m×12.00m×7.69m
航行区域	沿海(限定近海)	ホールド容積(m ³)	2324.6m ³
最大搭載人員	8人	スラスター	有
主機関	新新機工所	船長名	
主機馬力	1500PS×2基	船舶電話	
クレーン	SIKK-5000DA	船舶ファックス	
ブーム長	29.0m	船長携帯	
バケット容量	5.0m ³		

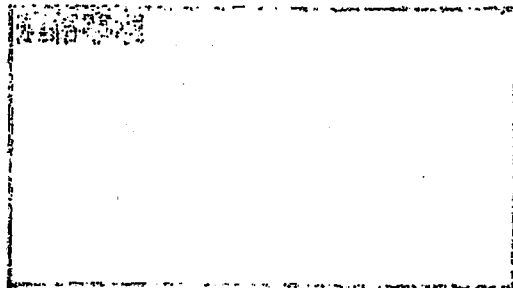
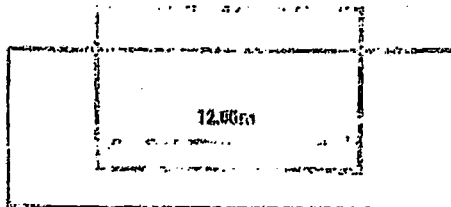
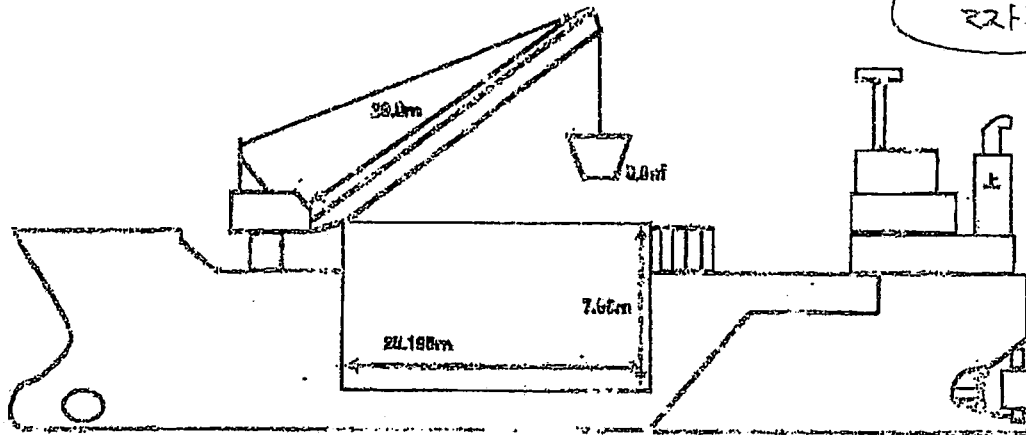

船体明細図

第 63 幸栄丸 船舶明細

船名	第 63 幸栄丸	造船所	㈱ 渡辺造船所
竣工年月日	平成 7 年 2 月	主機メーカー	新潟鉄工
船籍港	熊本県宇城市	主機馬力	2,000
船舶番号	134546	乗組員	5 名
信号符字	JM6455	スチールハッチ	有
航行区域	沿海区域	スラスター	有
総 吨 数	748 吨	航海速度	12 ノット
重量 吨 数	1,998 吨	ホールドサイズ	27.95 X 11.60 X 7.60
乾 舷 吨 数	1,975 吨	クレーン型式	ツカサ重機SE400
ベール	2,482 m ²	バケット容量	
L X B X D	76.00 X 14.00 X 7.44	船長名	
空 船 喫 水	F: 1.70 A: 3.30	TEL	---
満 船 喫 水	F: 3.50 A: 4.80	FAX	---

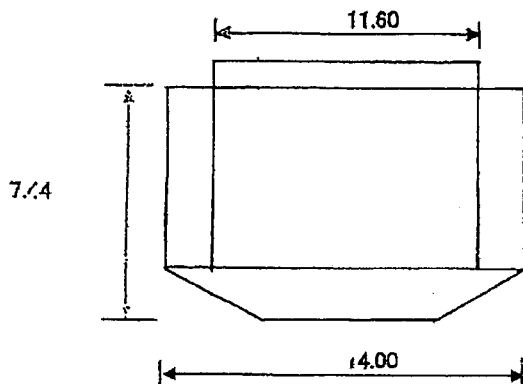
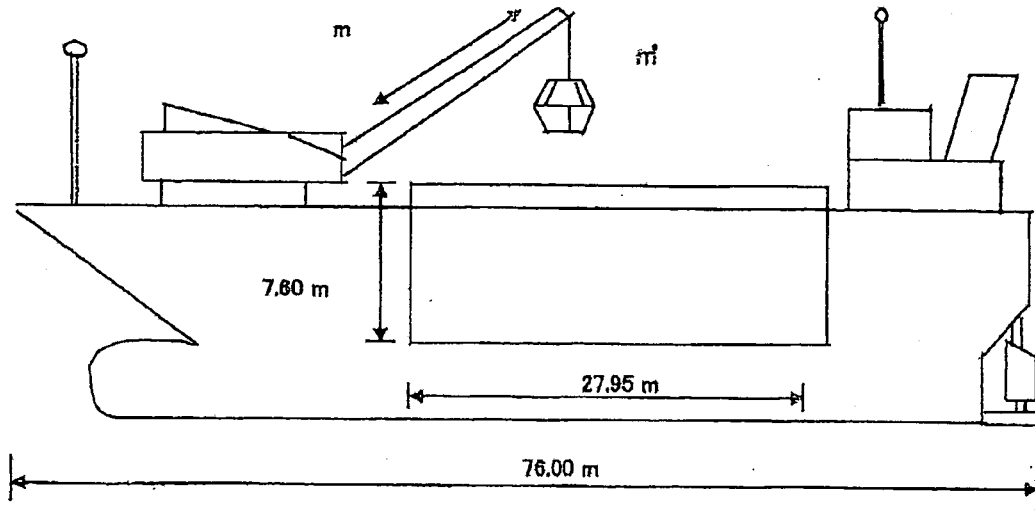

聖英丸 船舶明細

船名	聖英丸	造船所	宇野造船(株)
竣工年月日	平成10年6月	主機メーカー	
船籍港	広島県豊田郡	主機馬力	2,000
船舶番号	135170	乗組員	5名
信号符字	JL6459	スチールハッチ	有
航行区域	沿海区域	スラスター	有
総屯数	691 屯	航海速度	12.5 ノット
重量屯数	1,995 屯	ホールドサイズ	28.70 X 10.50 X 7.00
乾舷屯数	1,940 屯	クレーン型式	真鍋造機
ベール	2,290.26 m ²	バケット容量	
L X B X D	71.70 X 13.50 X 7.60	船長名	
空船喫水	F: 1.80 A: 3.10	TEL	
満船喫水	F: 4.00 A: 5.40	FAX	

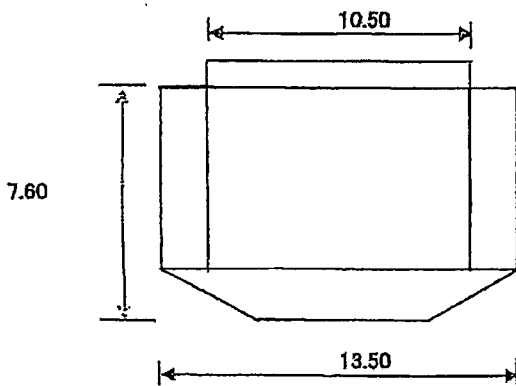
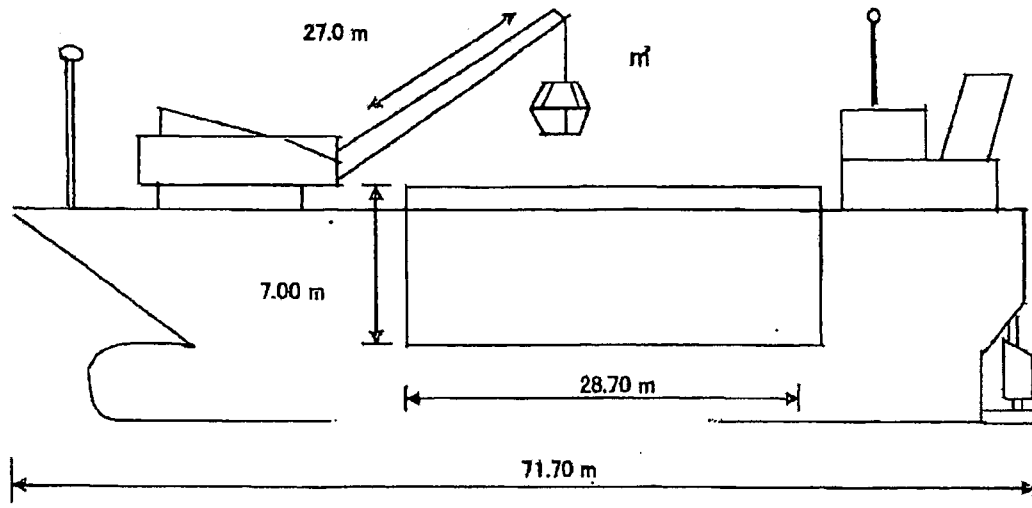

富士岩丸 船舶明細

船名	富士岩丸	造船所	㈱ 渡辺造船所
竣工年月日	平成 15 年 11 月	主機メーカー	㈱ ダイハツ
船籍港	静岡県清水区	主機馬力	2,000
船舶番号	133267	乗組員	6 名
信号符字	JH3357	スチールハッチ	有
航行区域	近海区域	スラスター	有
総屯数	744 屯	航海速度	13 ノット
重量屯数	2,000 屯	ホールドサイズ	29.25 X 11.60 X 6.20
乾舷屯数	1,979 屯	クレーン型式	真鍋造機 ㈱
ベール	2,352 m ²	バケット容量	5.0 m ³
L X B X D	84.00 X 14.20 X 7.50	船長名	
空船喫水	F: 2.00 A: 3.40	TEL	
満船喫水	F: 4.00 A: 4.90	FAX	

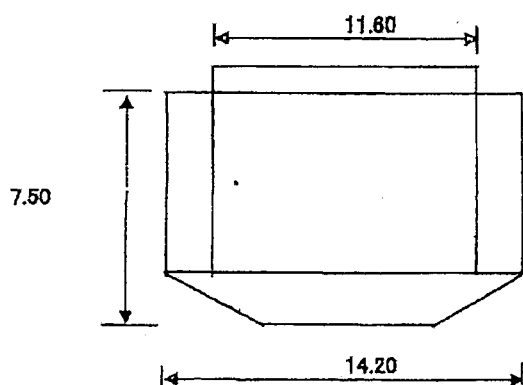
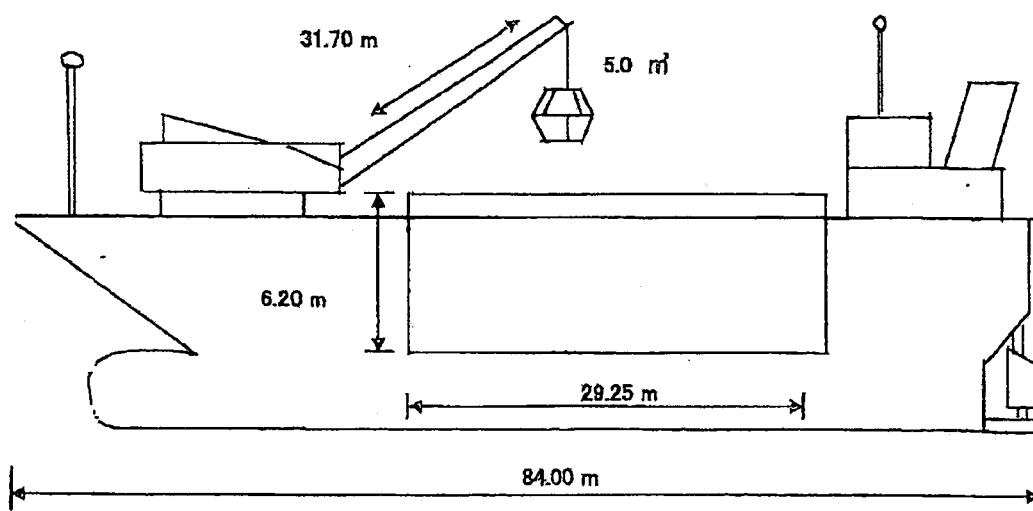

高洲川丸 船舶明細

船名	高洲川丸	造船所	(株)石井造船所
竣工年月日	平成 15年 1月	主機メーカー	赤坂鉄工所
船籍港	兵庫県家島町	主機馬力	1,000
船舶番号	134172	乗組員	5名
信号符字	JJ3828	スチールハッチ	有
航行区域	沿海区域	スラスタ	有
総屯数	629 屯	航海速度	11 ノット
重量屯数	2,170 屯	ホールドサイズ	22.80 X 10.50 X 6.67
乾舷屯数	1,995 屯	ブーム寸法	27.0 m
ベール	1,596.80 m ²	バケット容量	4.0 m ³
L X B X D	68.00 X 13.20 X 7.00	船長名	
空船喫水	F: 0.80 A: 2.60	TEL	-----
満船喫水	F: 4.60 A: 5.40	携帯	---

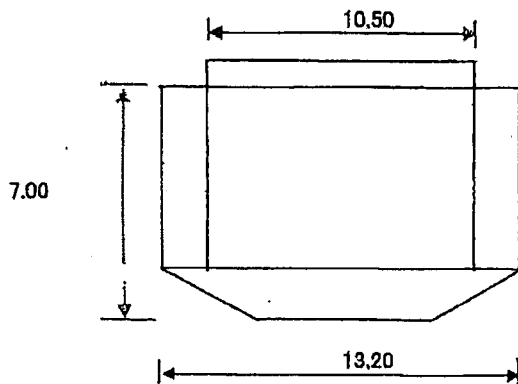
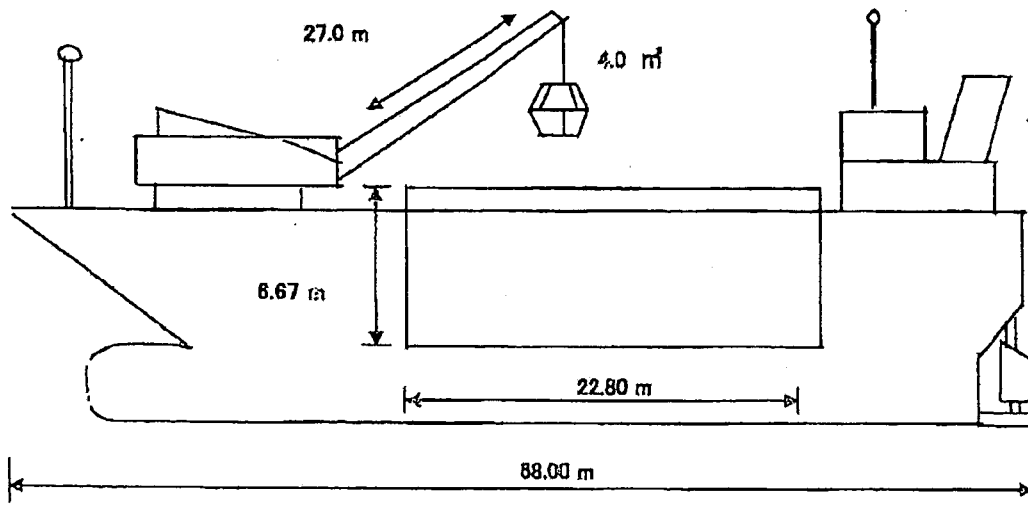

第四十五三社丸 船舶明細

船名	第四十五三社丸	信号符字	JJ3940
竣工年月日	平成9年5月	造船所	秋山造船(有)
船籍港	兵庫県家島町	主機メーカー	阪神内燃機工業(株)
船舶番号	134195	乗組員	5名
航行区域	沿海区域	スチールハッチ	有
総吨数	496t	スラスタ	有
重量吨数	1800吨	航海速度	11.5ノット
乾舷吨数	1800吨	ホールドサイズ	20.40×9.60×7.04
ベール	1378㎡	クレーン型式	ツカサ重機
L×B×D	63.00×13.00×7.60	バケット容量	
喫水	(満船)F:3.94 A:5.30	TEL	
	(空船)F:1.00 A:3.00	FAX	

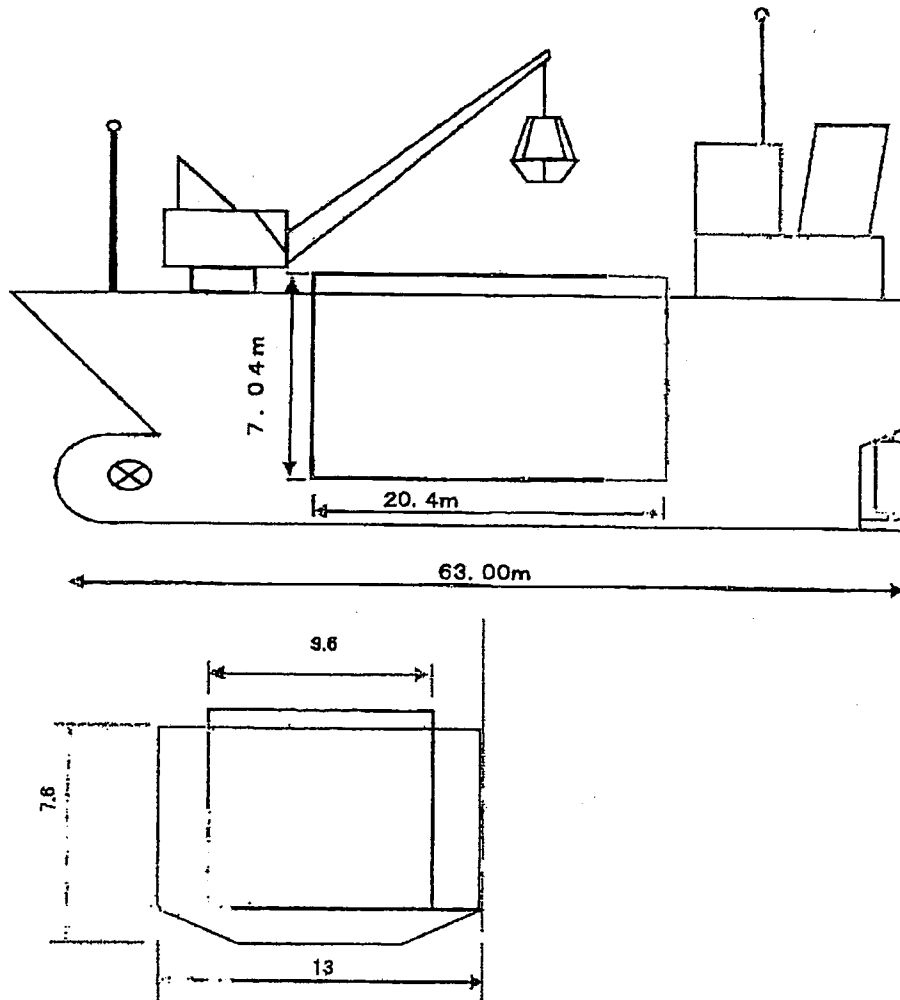

第6英寛 船舶明細

船名	第6英寛	乗組員	7名
竣工年月日	平成9年9月	スチールハッチ	有
船籍港	山口県防府市	スラスター	有
船舶番号	135334	主機馬力	2,000
信号符字	JK5488	航海速度	12ノット
航行区域	沿海区域	ブーム寸法	28.0 m
総屯数	695 屯	バケット容量	4.0 m ³
重量屯数	1,998 屯	ホールドサイズ	24.60 X 10.40 X 7.55
乾舷屯数	1,975 屯	船長名	
ベール	1,925.2 m ²	TEL	
L X B X D	75.31 X 13.00 X 8.00	FAX	
空船喫水	F: 1.74 A: 3.95	携帯	
満船喫水	F: 4.50 A: 5.80	許可番号	中R3278

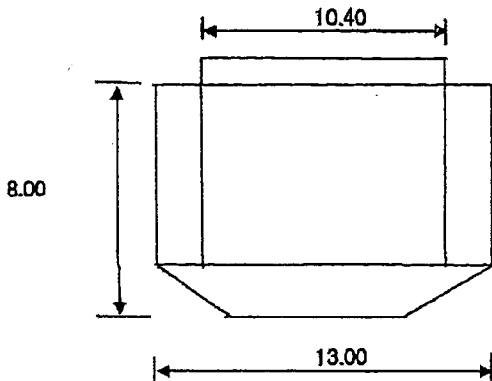
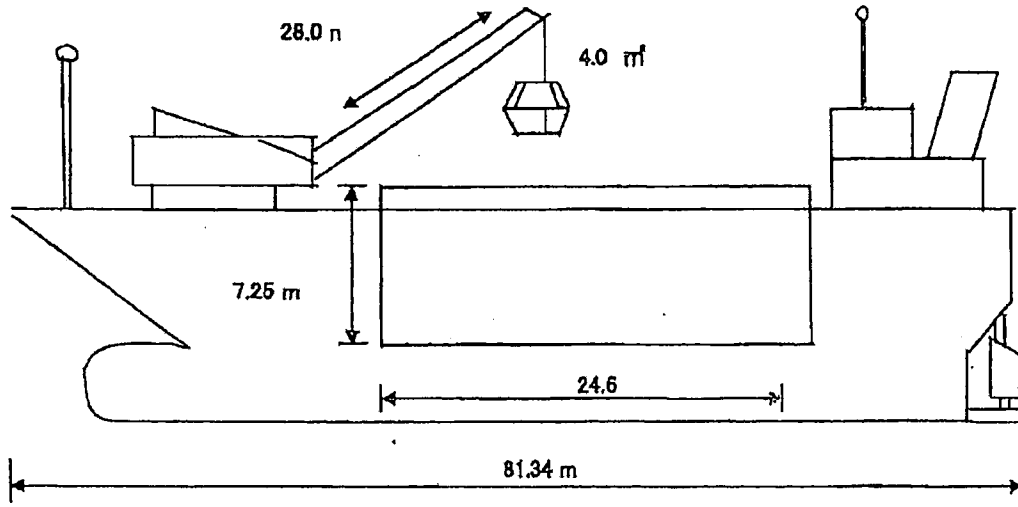

力栄 船舶明細

船名	力栄	造船所	小池造船海運(有)
竣工年月日	平成8年9月	主機メーカー	赤坂鉄工
船籍港	広島県呉市	主機馬力	1000ps
船舶番号	134809	乗組員	6名
航行区域	沿海区域	スチールハッチ	有
総屯数	499屯	スラスター	有
重量屯数	1600屯	航海速力	11ノット
乾舷屯数	1600屯	ホールドサイズ	24.00×10.00×6.50
ベール	1560㎡	クレーン型式	四国産機
L×B×D	66.77×13.20×7.10	バケット容量	4.5m ³
喫水	(満船)F:3.40 A:5.30	船長名	
	(空船)F:1.80 A:2.80	TEL	
信号符字	JK5513	FAX	

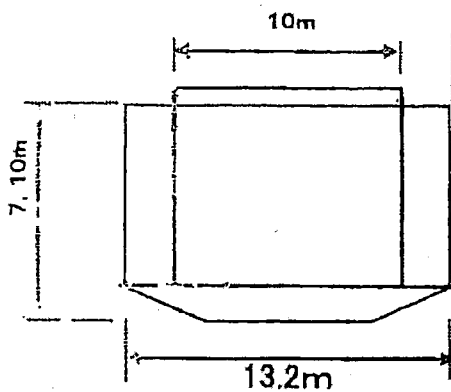
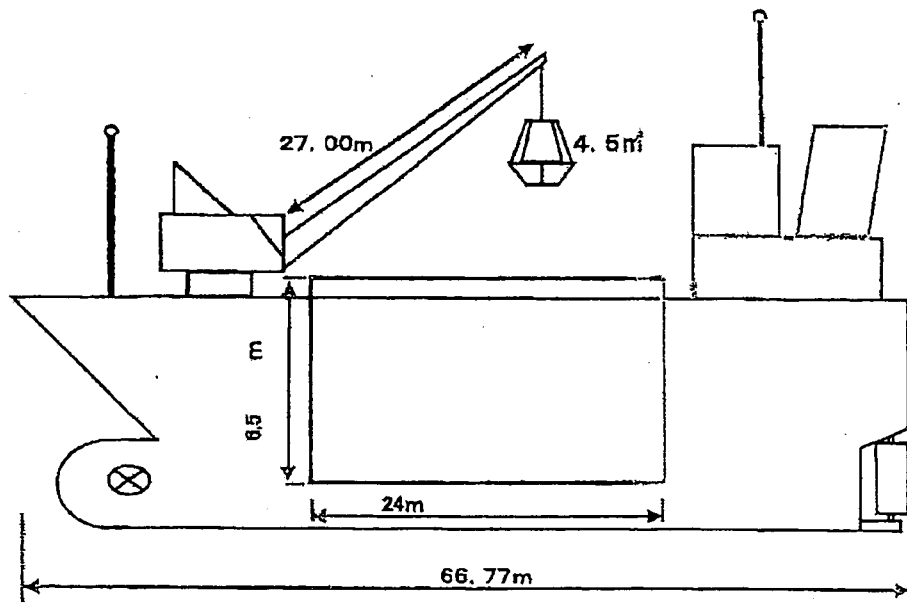

第十二業券丸 船舶明細

船名	第十二業券丸	信号符字	JH3288
竣工年月日	平成6年11月	造船所	本田造船所
船籍港	静岡県田方郡	主機メーカー	榑赤阪鐵工所
船舶番号	134361	乗組員	6名
航行区域	近海区域	スチールハッチ	有
総屯数	499t	スラスタ	有
重量屯数	1650屯	航海速度	11.5ノット
乾舷屯数	1600屯	ホールドサイズ	21.00×10.60×6.52
バール	1451㎡	クレーン型式	四國建機
L×B×D	67.32×13.20×7.25	バケット容量	
喫水	(満船)F:4.00 A:4.70	TEL	
	(空船)F:1.60 A:3.60	FAX	

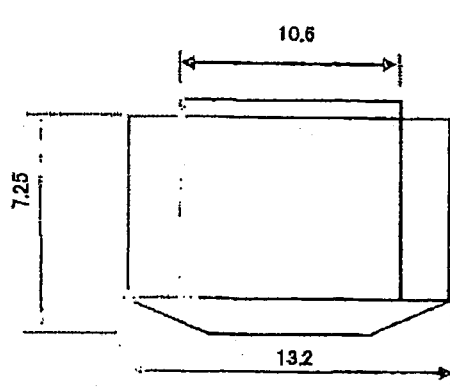
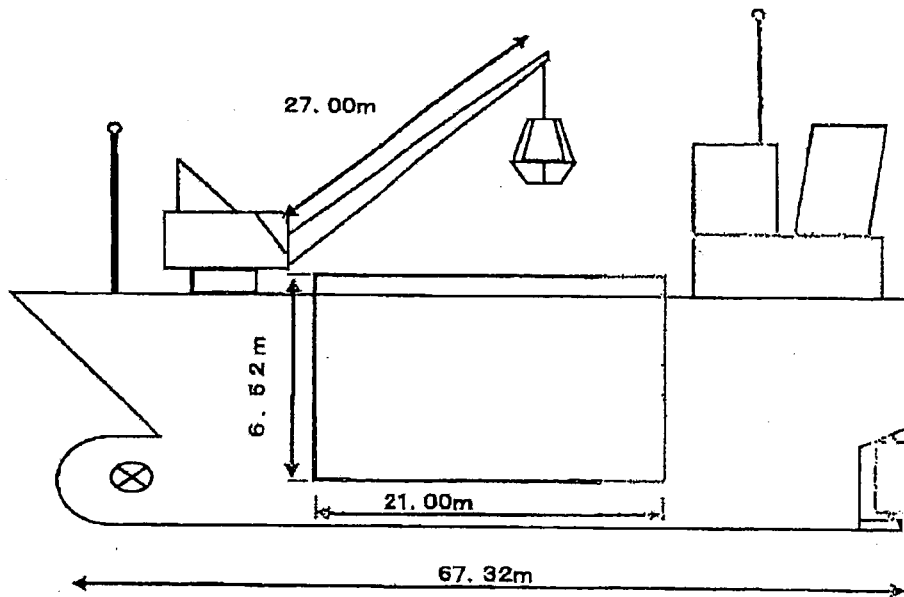

第八十一幸栄丸 船舶明細

船名	第八十一幸栄丸	造船所	山川造船鉄工(株)
竣工年月日	平成9年10月	主機メーカー	新潟鉄工
船籍港	熊本県宇城市	主機馬力	1000ps
船舶番号	136390	乗組員	6名
航行区域	沿海区域	スチールハッチ	有
総屯数	499屯	スラスタ	有
重量屯数	1540屯	航海速度	11ノット
乾舷屯数	1530屯	ホールドサイズ	24.00×10.20×6.80
バール	1660m ²	クレーン型式	ツカサ置機SE-360LPG-S
L×B×D	66.09×13.00×7.39	バケット容量	
喫水	(満船)F:3.68 A:5.20	船長名	
	(空船)F:1.45 A:3.30	TEL	
信号符字	JM6644	FAX	

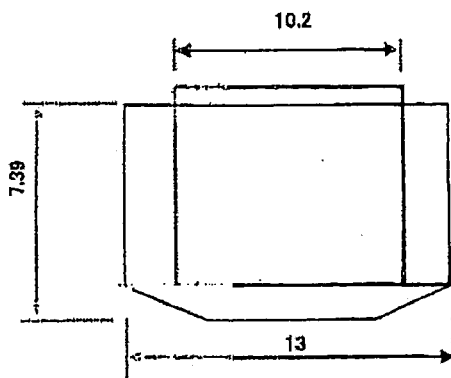
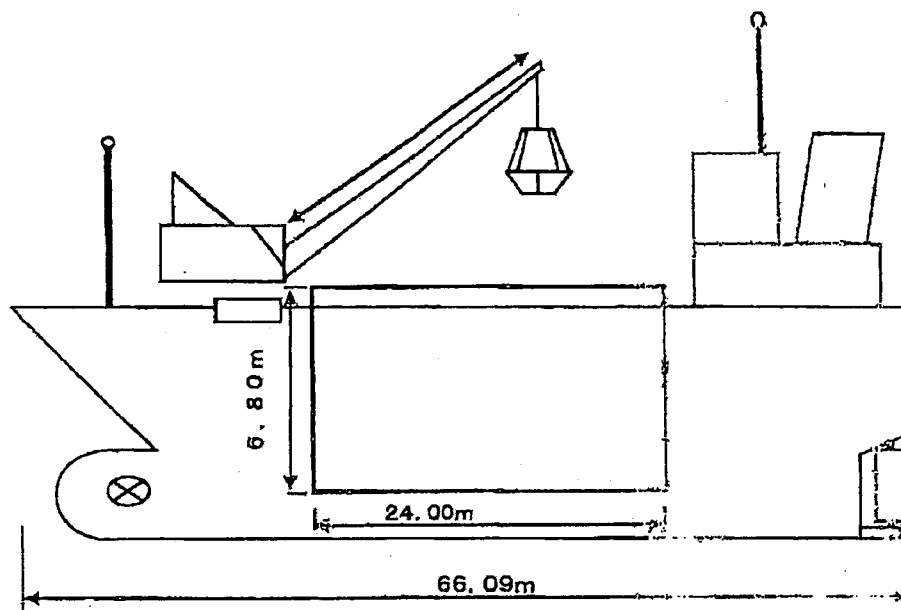

福興丸 船舶明細

船名	福興丸	信号符字	JM6646
竣工年月日	平成10年1月	造船所	山川造船鉄工(株)
船籍港	広島県	主機メーカー	(株)新潟鐵工所
船舶番号	136392	乗組員	5名
航行区域	沿海区域	スチールハッチ	有
総吨数	496t	スラスタ	有
重量吨数	1580吨	航海速度	11ノット
乾舷吨数	1530吨	ホールドサイズ	22.80×10.30×6.66
バール	1525.84㎡	クレーン型式	SE400LPG-56
L×B×D	66.09×13.00×7.39	バケット容量	3.5㎡
喫水	(満船)F:3.42 A:5.14 (空船)F:1.02 A:3.84	TEL	
		FAX	

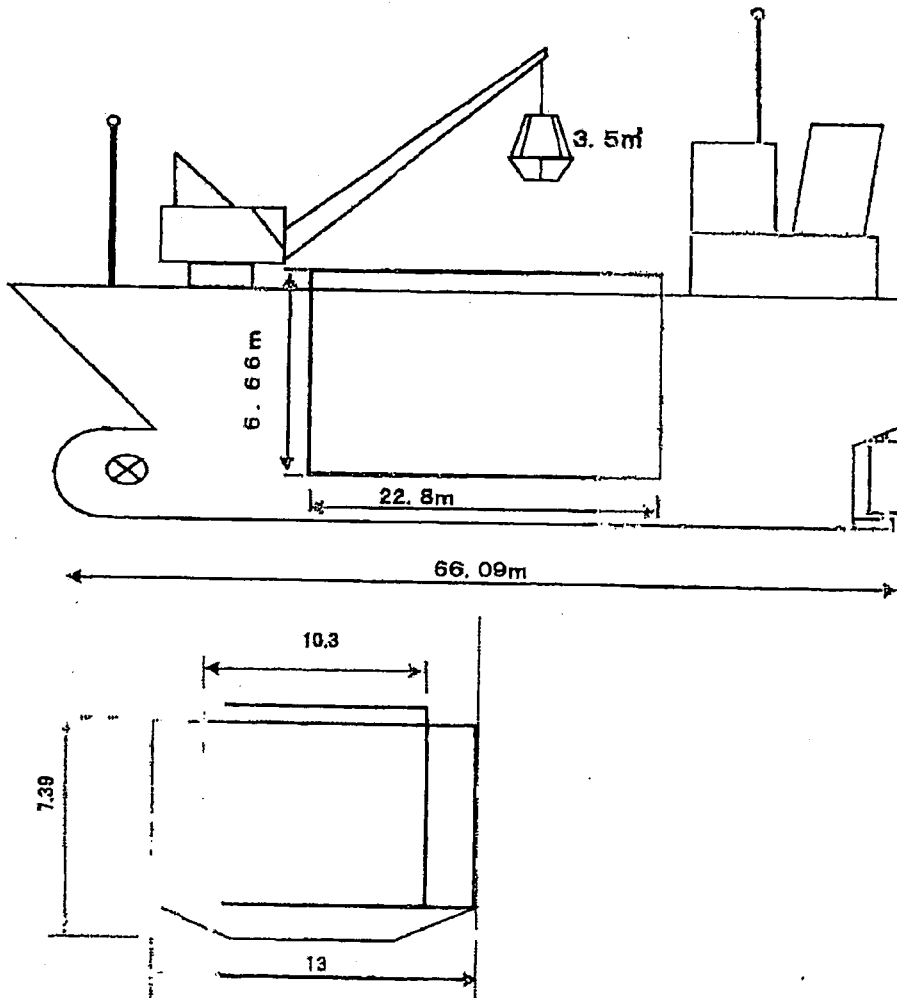

富士福丸 船頭明細

船名	富士福丸	信号符字	JH3367
竣工年月日	平成9年4月	造船所	渡辺造船所本社
船籍港	静岡県清水区	主機メーカー	ダイハツ
船舶番号	134448	乗組員	5名
航行区域	沿海区域	スチールハッチ	有
総屯数	498t	スラスタ	有
重量屯数	1600屯	航海速度	12ノット
乾舷屯数	1530屯	ホールドサイズ	23.40×10.20×6.67
バール	1591 ^m	クレーン型式	真鍋造機
L×B×D	66.11×13.00×7.39	バケット容量	5.0 ^m
喫水	(満船)F:3.50 A:4.50	TEL	
	(空船)F:2.10 A:2.60	FAX	

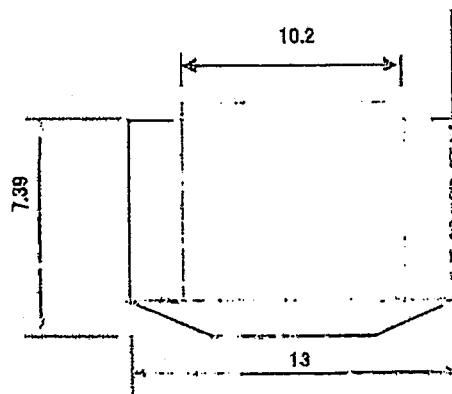
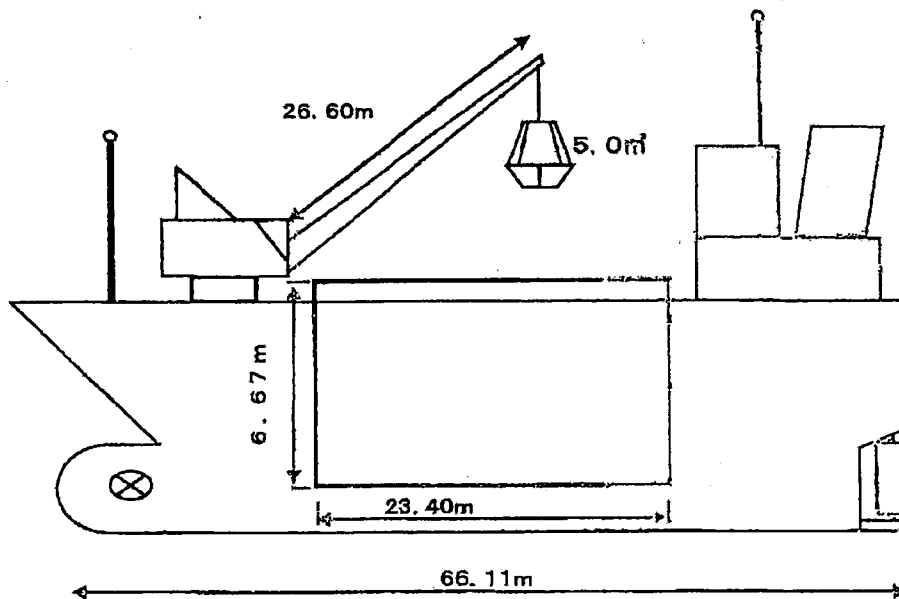

第三和晃丸 船舶明細

船名	第三和晃丸	造船所	(株)上島造船所
竣工年月日	平成7年4月	主機メーカー	(株)新潟鉄工所
船籍港	長崎県 杵岐市	主機馬力	1000ps
船舶番号	134564	乗組員	6名
航行区域	沿海区域	スチールハッチ	有
総屯数	499屯	スラスタ	有
重量屯数	1450屯	航海速度	11ノット
乾舷屯数	1450屯	ホールドサイズ	22.00×10.40×5.71
ベール	1306㎡	クレーン型式	SKK400GDA
L×B×D	61.97×13.00×6.10	パケット容量	3,5m ³
喫水	(満船)F:3,30 A:4,70 (空船)F:0,90 A:2,90	船長名	
		TEL	
信号符字	JM6406	FAX	

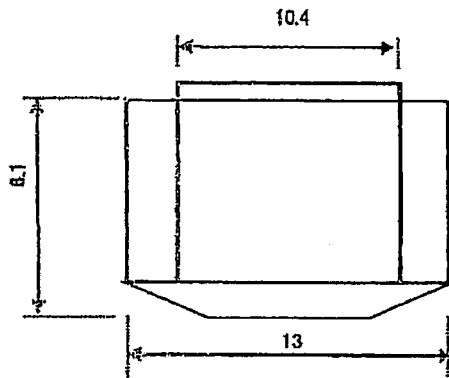
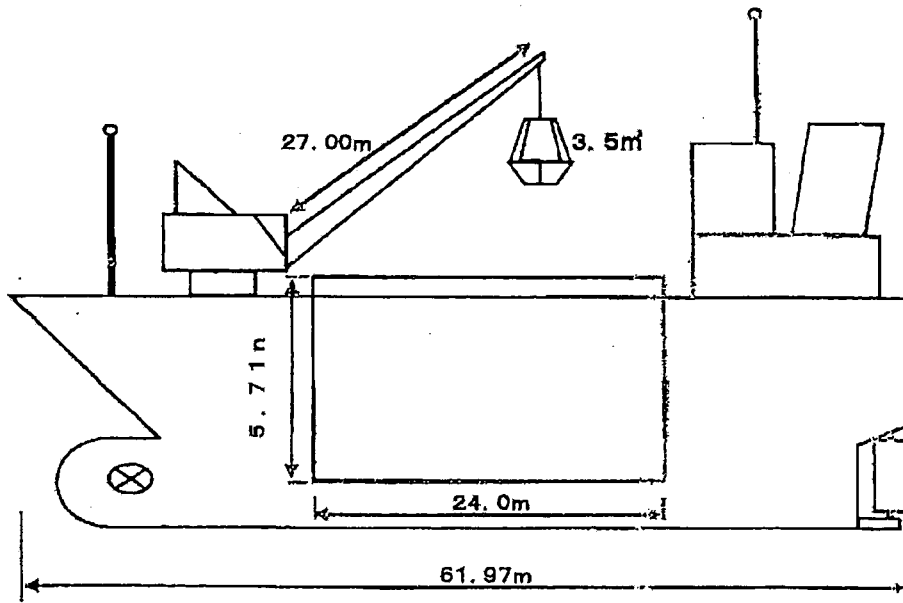

第二英裕丸 船舶明細

船名	第二英裕丸	信号符字	JK4768
竣工年月日	平成19年3月	造船所	小池造船海運(有)
船籍港	神奈川県横浜市	主機メーカー	阪神内燃機
船舶番号	131822	乗組員	5名
航行区域	沿海区域	スチールハッチ	有
総屯数	451t	スラスタ	有
重量屯数	1320屯	航海遠力	11ノット
乾舷屯数	1300屯	ホールドサイズ	22.50×8.40×5.50
ペール	1040㎡	クレーン型式	ツカサ重機SE302
L×B×D	64.30×11.00×6.10	船長名	
喫水	(満船)F:3.40 A:5.20 (空船)F:1.30 A:2.50	TEL	
		FAX	

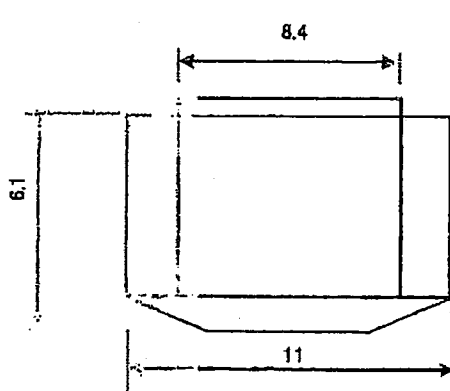
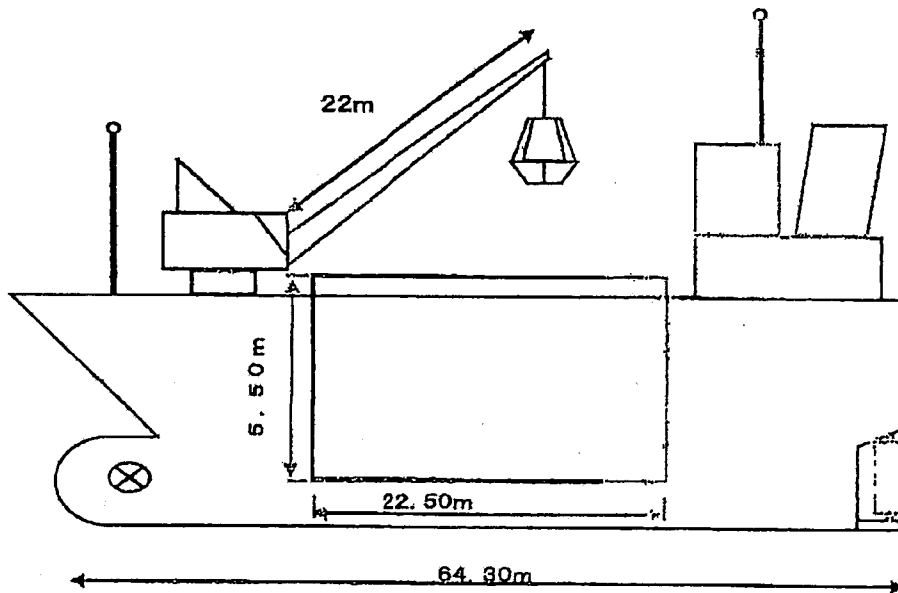

吉福善丸 船舶明細

船名	吉福善丸	信号符字	JL6481
竣工年月日	平成14年11月	造船所	上島造船株式会社
船籍港	徳島県鳴門市	主機メーカー	阪神内燃機
船舶番号	135516	乗組員	5名
航行区域	沿海区域	スチールハッチ	有
総屯数	374t	スラスタ	有
重量屯数	1223屯	航海速度	10.5ノット
乾舷屯数	1200屯	ホールドサイズ	20.91×9.59×5.83
ベール	1169.07㎡	クレーン型式	ツカサ
L×B×D	55.33×12.00×6.20	バケット容量	
喫水	(満船)F:3.50 A:4.80	TEL	
	(空船)F:1.20 A:3.40	FAX	

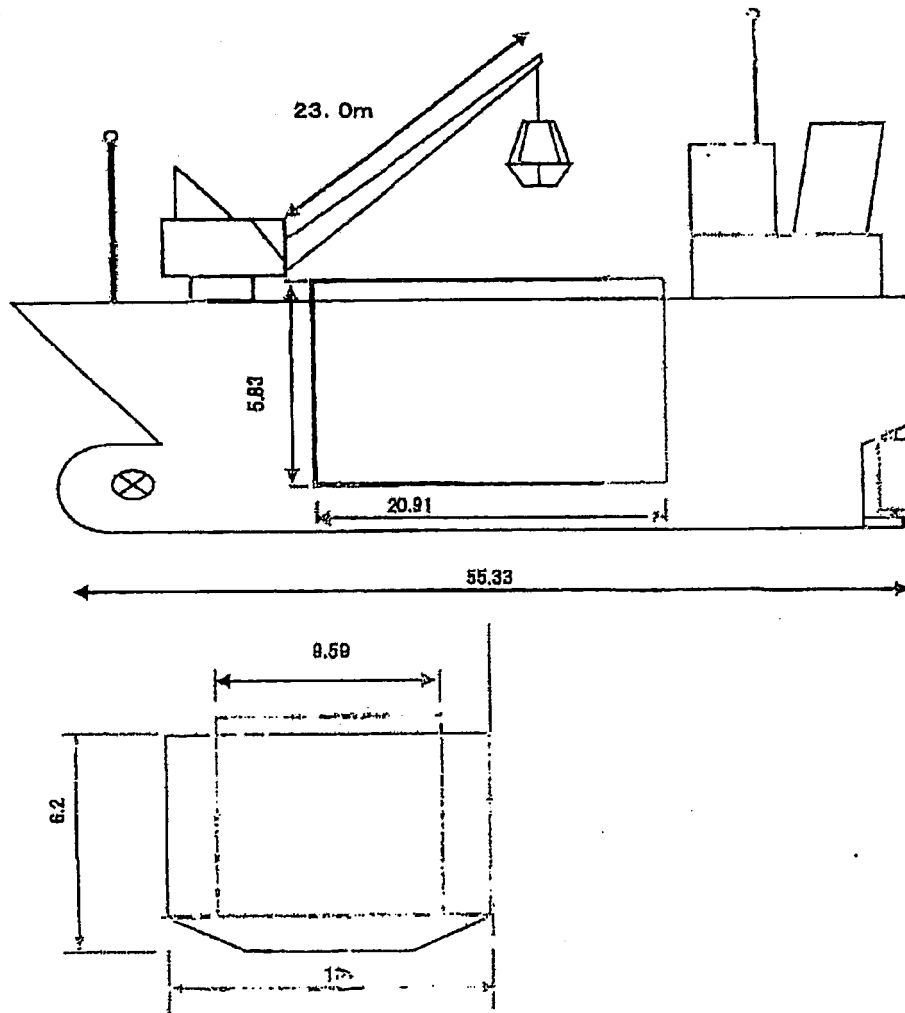

第二太福丸 船舶明細

船名	第二太福丸	信号符字	JL6340
竣工年月日	平成14年2月	造船所	三浦造船所
船籍港	香川県土庄町	主機メーカー	阪神内燃機
船舶番号	135117	乗組員	5名
航行区域	沿海区域	スチールハッチ	有
総屯数	400t	スラスタ	有
重量屯数	1200屯	航海速力	10ノット
乾舷屯数	1160屯	ホールドサイズ	20.40×9.80×6.20
バール	1214㎡	クレーン型式	
L×B×D	54.00×12.00×6.30	バケット容量	ツカサ重機
喫水	(満船)F:3.00 A:5.00	TEL	
	(空船)F:1.20 A:2.90	FAX	

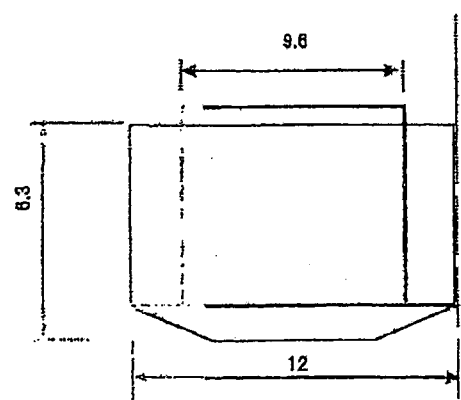
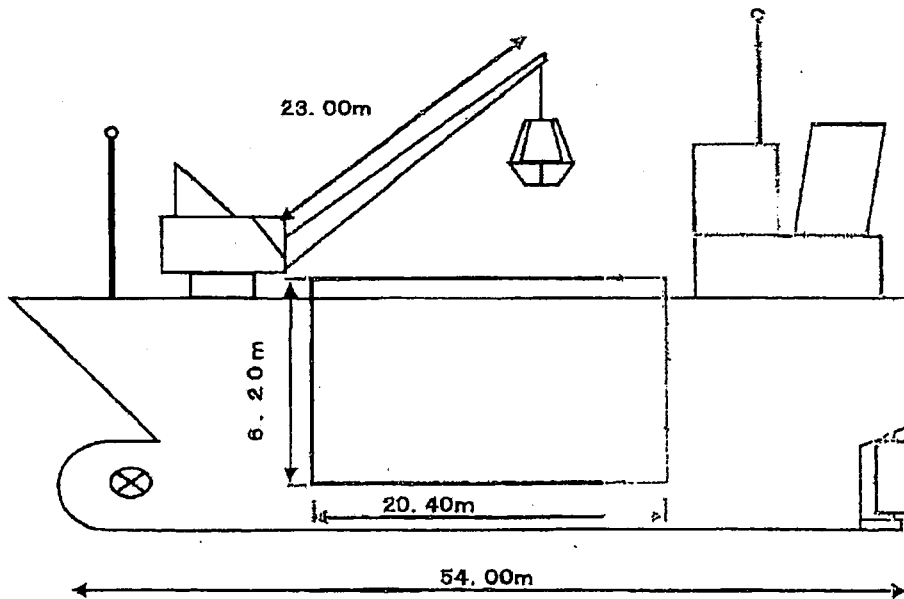

第三英裕丸 船舶明細

船名	第三英裕丸	信号符字	JK5035
竣工年月日	平成4年8月	造船所	小池造船海運(有)
船籍港	広島県豊田郡	主機メーカー	阪神内燃機
船舶番号	131829	乗組員	5名
航行区域	沿海区域	スチールハッチ	有
総屯数	490t	スラスター	有
重量屯数	1300屯	航海速度	11ノット
乾舷屯数	1300屯	ホールドサイズ	34.80×9.00×6.40
ペール	1850㎡	クレーン型式	ワカ重機SE360LGPS-84
L×B×D	73.20×11.50×6.70	船長名	
喫水	(満船)F:2.90 A:4.70	TEL	
	(空船)F:1.20 A:3.20	FAX	

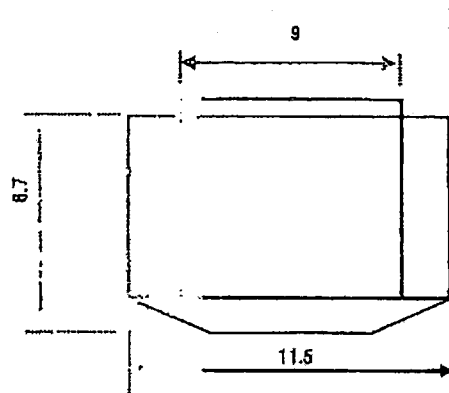
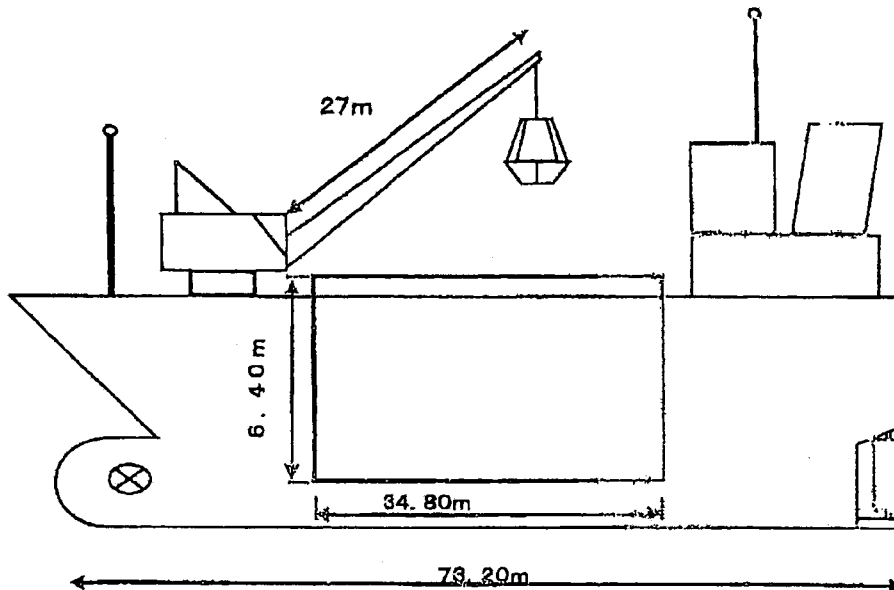

晴麗丸 船舶明細

船名	晴麗丸	信号符字	JK5422
竣工年月日	平成7年4月	造船所	小池造船海運㈱
船籍港	広島県豊田郡	主機メーカー	阪神内燃機
船舶番号	134667	乗組員	5名
航行区域	沿海区域	スチールハッチ	有
総屯数	446t	スラスタ	有
重量屯数	1300屯	航海速度	10.5ノット
乾舷屯数	1300屯	ホールドサイズ	27.60×9.30×6.00
ベール	1540㎡	クレーン型式	ツカサ重機
L×B×D	68.30×11.80×6.20	バケット容量	
喫水	(満船)F:3.40 A:4.40 (空船)F:1.20 A:3.00	TEL	
		FAX	

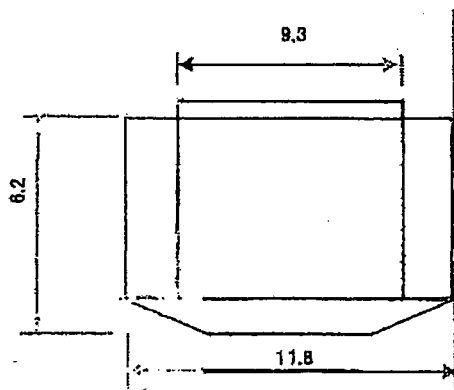
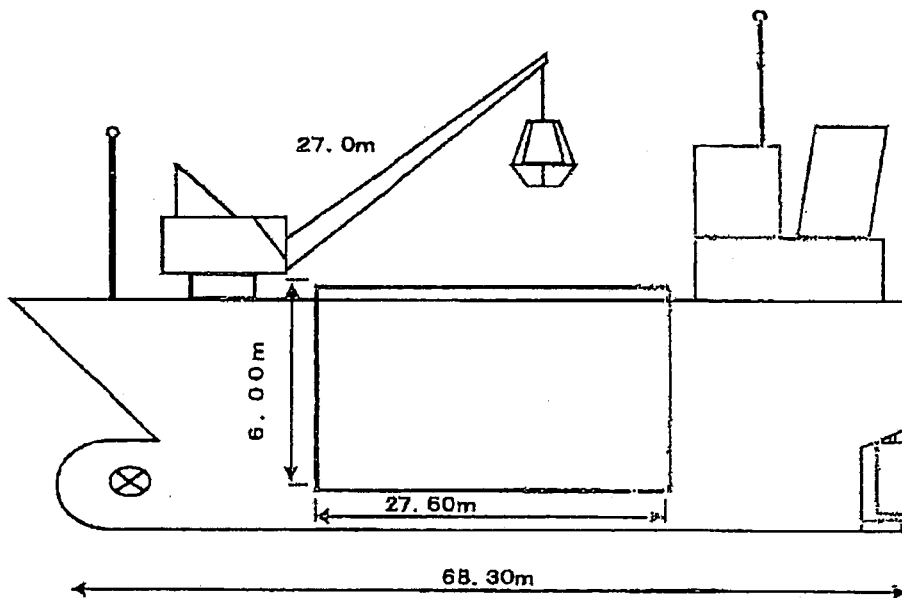

第二十五豊玉丸 船舶明細

船名	第二十五豊玉丸	信号符字	JM6535
竣工年月日	平成8年10月	造船所	櫛渡辺造船所
船籍港	熊本県宇城市	主機メーカー	新潟鉄工
船舶番号	134650	乗組員	5名
航行区域	沿海区域	スチールハッチ	有
総吨数	499t	スラスタ	有
重量吨数	1531吨	航海速度	10ノット
乾舷吨数	1530吨	ホールドサイズ	23.70×10.20×6.73
バール	1615.8m ³	クレーン型式	ツカサ重機
L×B×D	63.50×13.00×7.39	バケット容量	
喫水	(満船)F:3.80 A:5.20 (空船)F:1.75 A:3.80	TEL	
		FAX	

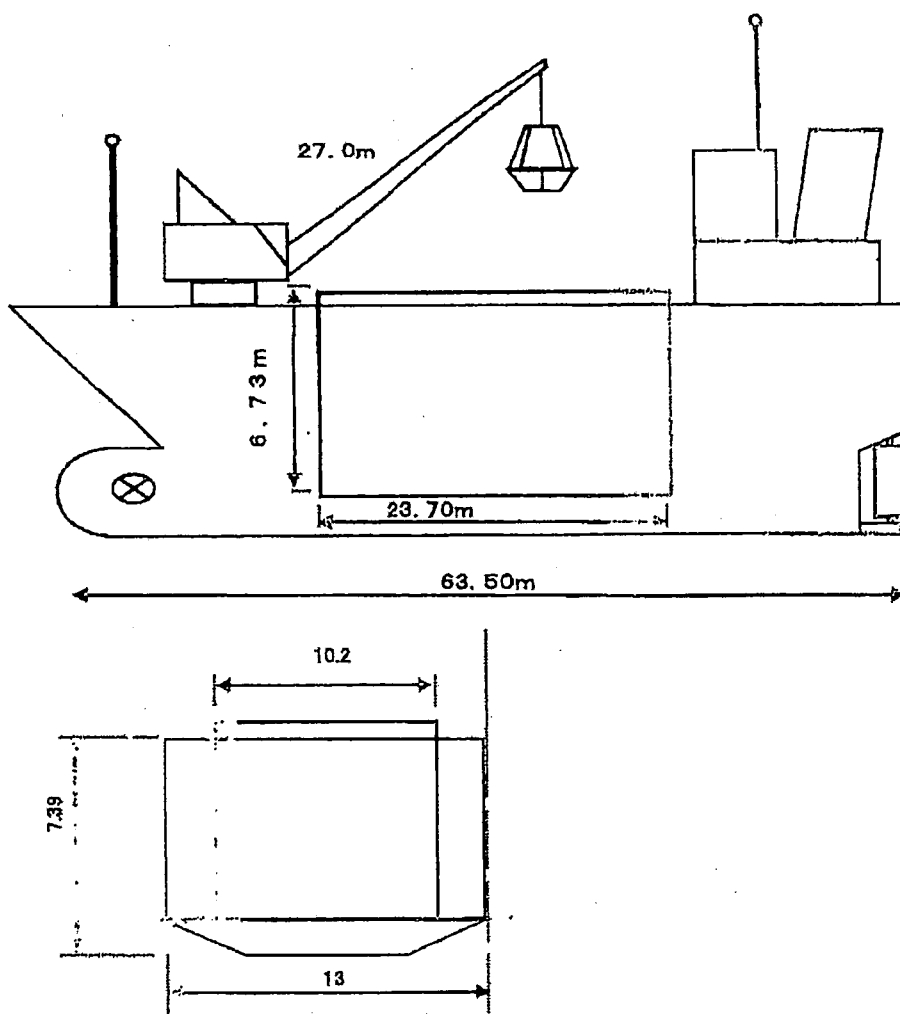

新福丸 船舶明細

船名	新福丸	許可番号	四R6551
竣工年月日	平成9年3月	造船所	(株)宇野造船所
船籍港	愛媛県今治市	主機馬力	2,600
船舶番号	135573	乗組員	5名
信号符字	JL6543	スチールハッチ	有
航行区域	沿海区域	スラスター	有
総屯数	691 屯	航海速度	12.5 ノット
重量屯数	1,996 屯	ホールドサイズ	28.69 X 10.49 X 7.01
乾舷屯数	1,990 屯	ブーム寸法	28.32 m
ペール	2,107 m ²	バケット容量	5.0 m ³
L X B X D	75.20 X 13.50 X 7.60	船長名	
空船喫水	F: 1.20 A: 5.20	TEL	
満船喫水	F: 4.20 A: 5.20	FAX	
		携帯	

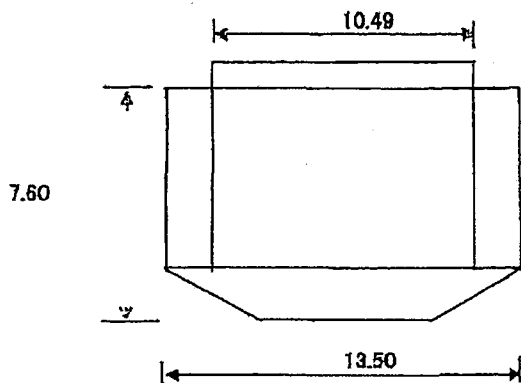
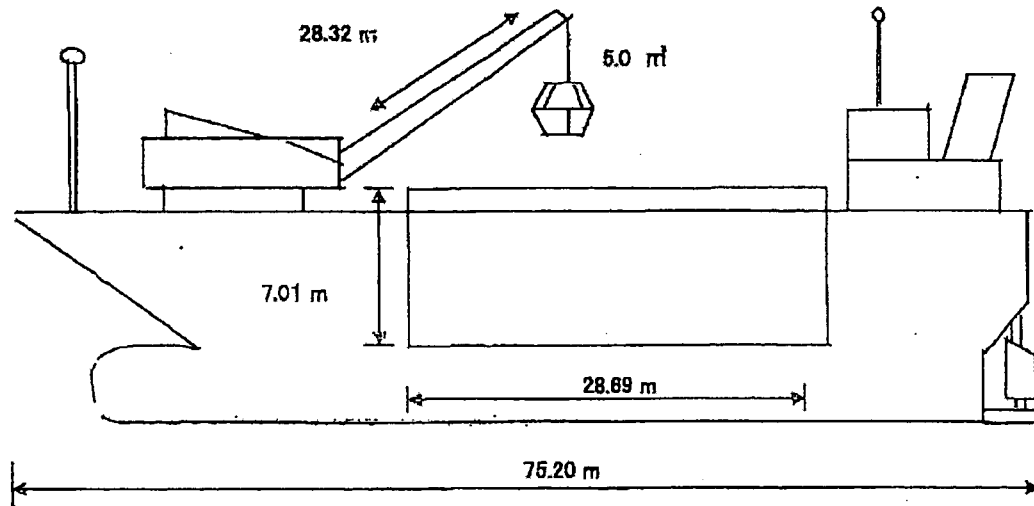

第八香洋丸 船舶明細

船名	第八香洋丸	信号符字	JM6357
竣工年月日	平成7年4月	造船所	警固屋船渠(株)
船籍港	長崎県松浦市	主機メーカー	新潟鉄工
船舶番号	133639	乗組員	5名
航行区域	沿海区域	スチールハッチ	有
総吨数	497t	スラスタ	有
重量吨数	1400吨	航海速度	12ノット
乾舷吨数	1400吨	ホールドサイズ	16.80×9.80×5.90
ペール	971.4m ³	クレーン型式	四国建機
L×B×D	60.36×14.40×7.00	バケット容量	
喫水	(満船)F:4.00 A:5.60	TEL	
	(空船)F:1.00 A:3.60	FAX	

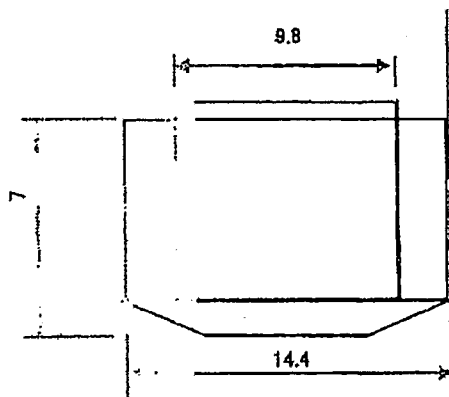
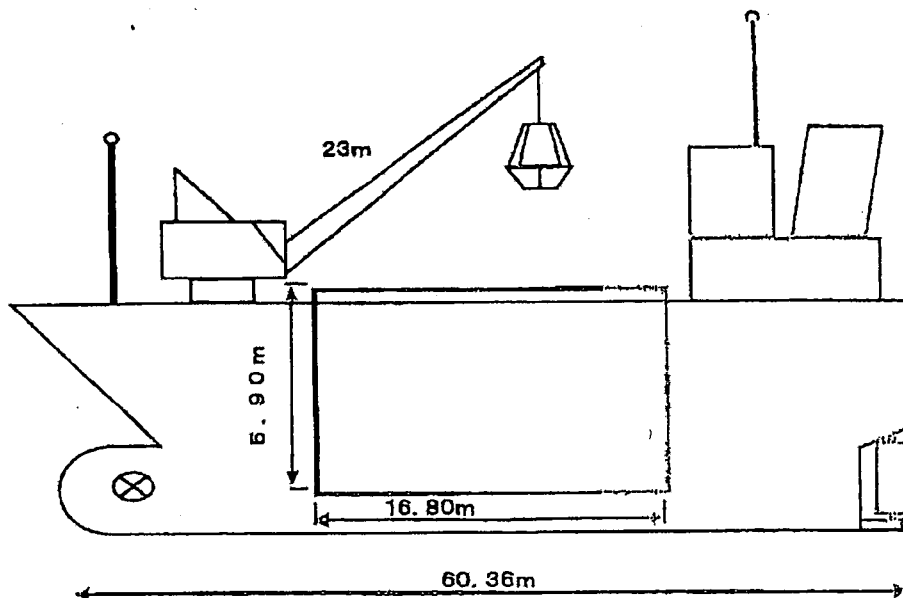

第八幸徳丸 船明細

船名	第八幸徳丸	信号符字	JJ3935
竣工年月日	平成9年2月	造船所	下ノ江造船(株)
船籍港	兵庫県家島町	主機メーカー	赤阪鐵工所(株)
船舶番号	134190	乗組員	5名
航行区域	沿海区域	スチールハッチ	有
総屯数	498t	スラスタ	有
重量屯数	1800屯	航海速度	11ノット
乾舷屯数	1800屯	ホールドサイズ	22.99×9.60×7.04
ベール	1418㎡	クレーン型式	四國建機
L×B×D	63.46×13.00×7.60	バケット容量	
喫水	(満船)F:3.80 A:5.80	TEL	
	(空船)F:1.30 A:3.00	FAX	

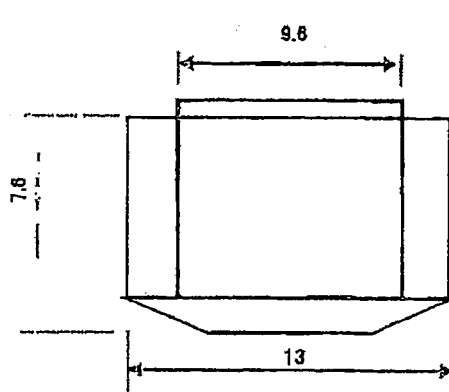
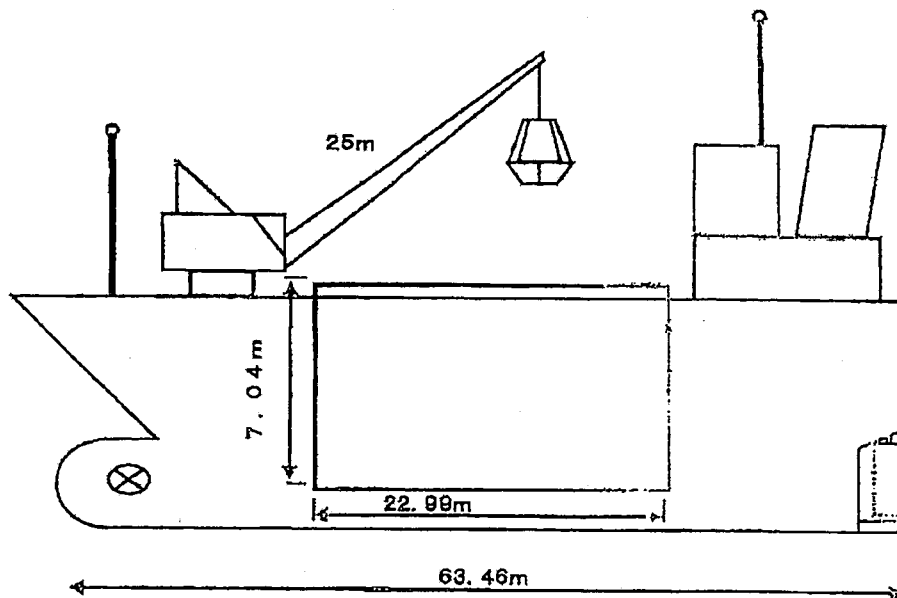

第二十さだ丸 船舶明細

船名	第二十さだ丸	造船所	長島造船(株)
竣工年月日	平成10年9月	主機メーカー	阪神内燃機工業(株)
船籍港	三重県鳥羽市	主機馬力	2500ps
船舶番号	134207	乗組員	6名
航行区域	沿海区域	スチールハッチ	有
総屯数	498屯	スラスタ	有
重量屯数	1585屯	航海速度	12ノット
乾舷屯数	1585屯	ホールドサイズ	22.17×9.97×6.10
ペール	1348㎡	クレーン型式	SE400LGP
L×B×D	64.70×13.50×7.00	パケット容量	4.5㎡
喫水	(満船)F:3.50 A:4.80 (空船)F:1.20 A:3.20	船長名	
		TEL	
		FAX	

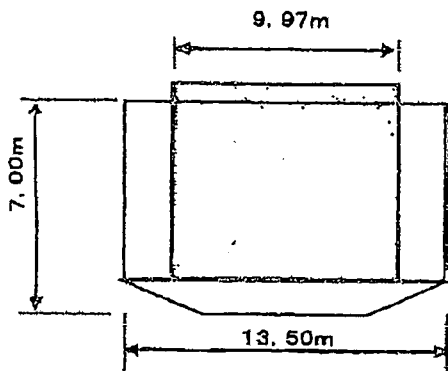
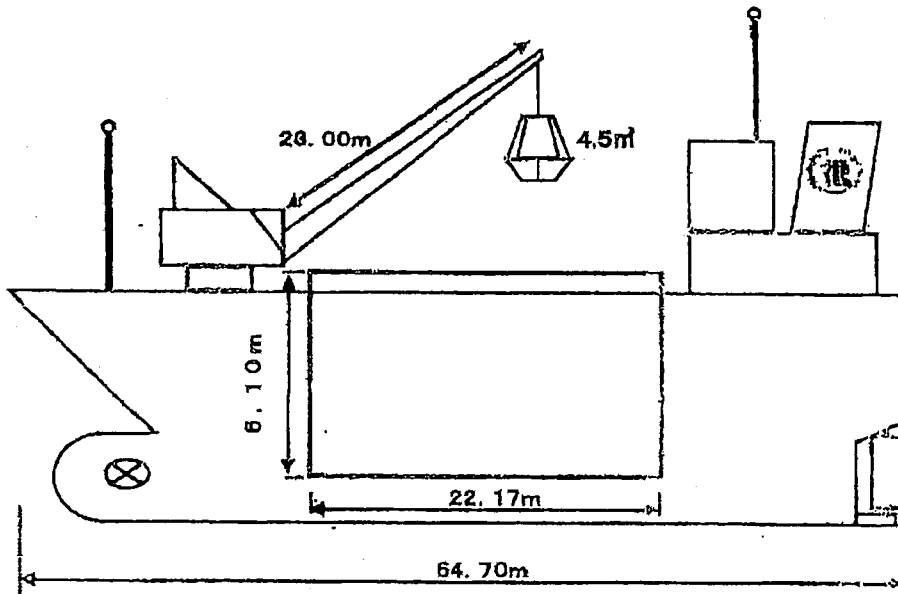

第三十八さだ丸 船舶明細

船名	第三十八さだ丸	造船所	長島造船(株)
竣工年月日	平成9年3月	主機メーカー	(株)赤阪鐵工所
船籍港	三重県鳥羽市	主機馬力	2600ps
船舶番号	134458	乗組員	6名
航行区域	沿海区域	スチールハッチ	有
総屯数	499屯	スラスター	有
重量屯数	1700屯	航海速度	12ノット
乾舷屯数	1700屯	ホールドサイズ	22.13×9.98×6.30
ベール	1391㎡	クレーン型式	SE400LGP
L×B×D	64.71×13.50×7.07	バケット容量	4.5㎡
喫水	(満船)F:3.50 A:4.80	船長名	
	(空船)F:1.20 A:3.20	TEL	
		FAX	

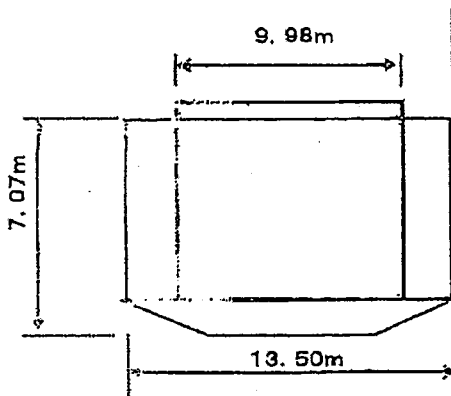
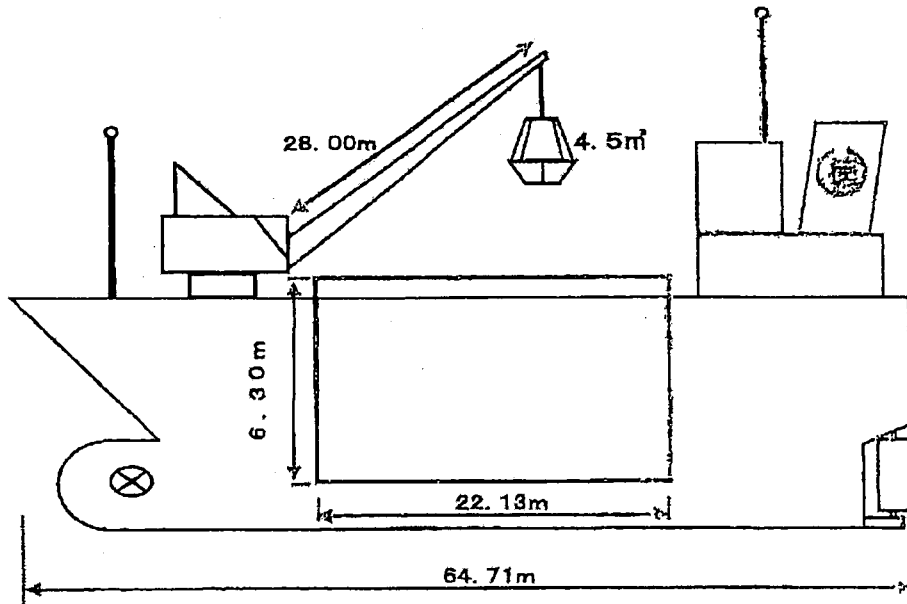

第八十八さだ丸 船舶明細

船名	第八十八さだ丸	造船所	(株)西大寺造船
竣工年月日	平成10年1月	主機メーカー	(株)新潟鐵工所
船籍港	三重県鳥羽市	主機馬力	2200ps
船舶番号	135319	乗組員	6名
航行区域	沿海区域	スチールハッチ	有
総噸数	497噸	スラスタ	有
重量噸数	1780噸	航海速度	11ノット
乾舷噸数	1780噸	ホールドサイズ	21.60×9.60×6.30
ベール	1317㎡	クレーン型式	SKK400GDA
L×B×D	67.07×13.20×7.20	バケット容量	4.5㎡
喫水	(満船)F:3.60 A:4.80 (空船)F:1.20 A:3.20	船長名	
		TEL	
船長携帯		FAX	
信号符	JK5532		

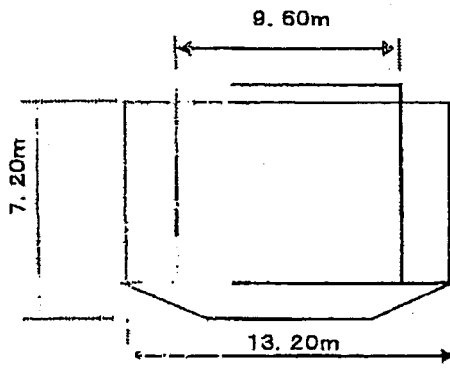
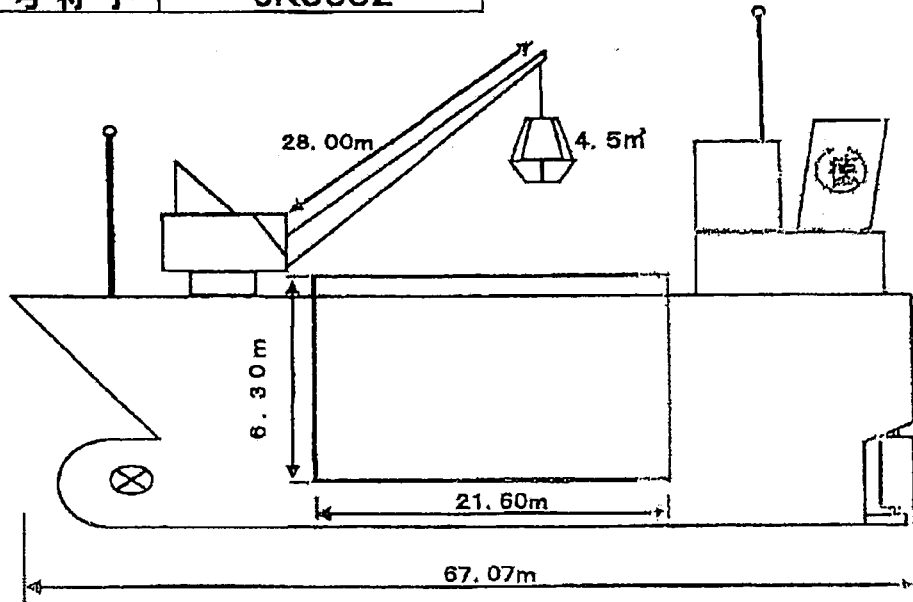

せいりゅう 船舶明細

船名	せいりゅう	造船所	向島造船機
竣工年月日	平成9年3月	主機メーカー	阪神内燃機工業社
船籍港	三重県鳥羽市	主機馬力	2800ps
船舶番号	135576	乗組員	7名
航行区域	沿海区域	スチールハッチ	有
総トン数	716トン	スラスタ	有
重量トン数	1990トン	航海速度	12ノット
乾舷トン数	1980トン	ホールドサイズ	21.00×10.75×8.01
バール	1808m	クレーン型式	SE400LGP
L×B×D	68.00×14.60×8.08	バケット容量	4.5m ³
喫水	(満載)F:4.25 A:5.30	船長名	
	(空船)F:2.00 A:3.30	TEL	
船長携帯		FAX	

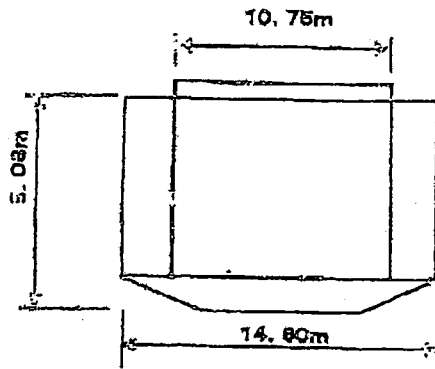
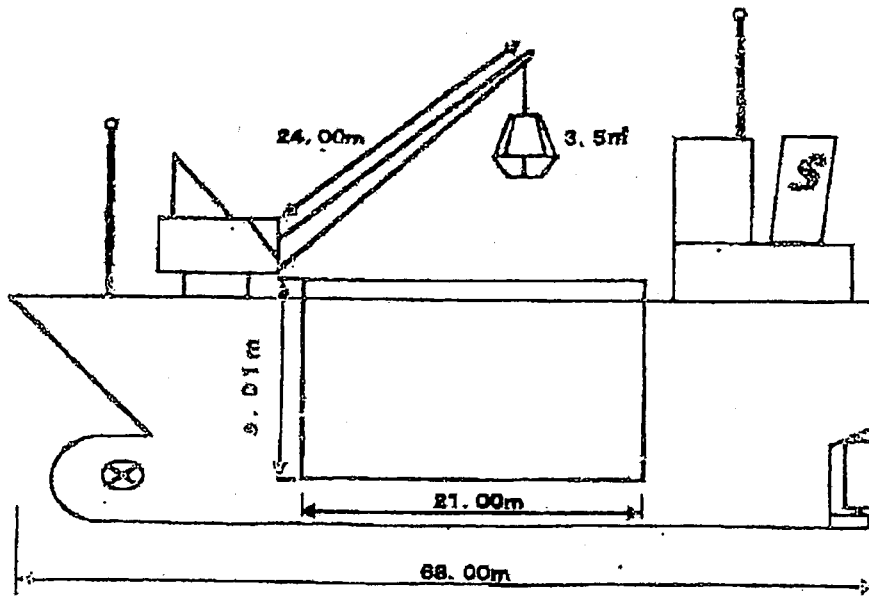

第十八神山丸 船種明細

船名	第十八神山丸	造船所	榑三浦造船
竣工年月日	平成7年3月	主機メーカー	新潟鐵工所
船籍港	熊本県上天草市	主機馬力	2000ps
船舶番号	134545	乗組員	6名
航行区域	沿海区域	スチールハッチ	有
総屯数	497屯	スラスタ	有
重量屯数	1600屯	航海速度	11ノット
乾舷屯数	1580屯	ホールドサイズ	21.00×10.00×6.02
ペール	1264㎡	クレーン型式	四圍建機
L×B×D	66.00×13.00×6.50	パケット容量	3.5m³
喫水	(満船)F:4.00 A:5.00 (空船)F:0.80 A:2.80	船長名	
		TEL	
信号符字	JM6453	FAX	

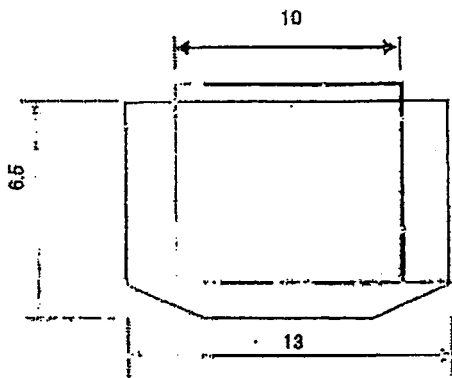
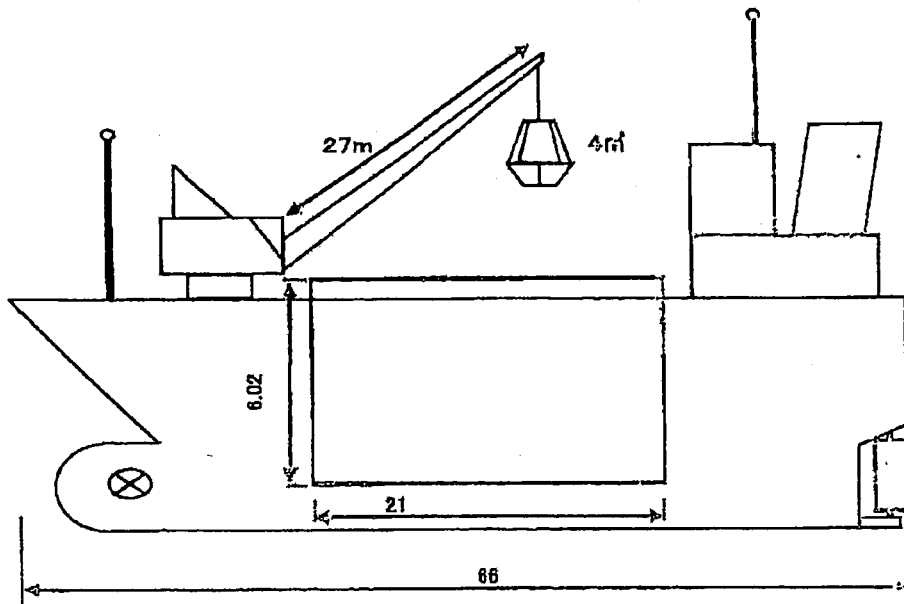

第八栄福丸 船舶明細

船名	第八栄福丸	信号符字	JH3427
竣工年月日	平成8年11月	造船所	㈱天草造船
船籍港	名古屋市	主機メーカー	㈱新潟鐵工所
船舶番号	134439	乗組員	6名
航行区域	近海区域	スチールハッチ	有
総吨数	488t	スラスタ	有
重量吨数	1550吨	航海速力	11ノット
乾舷吨数	1550吨	ホールドサイズ	22.20×10.60×6.60
ペール	1553㎡	クレーン型式	SE360LGP-S
L×B×D	66.09×13.20×7.20	バケット容量	3.5㎡
喫水	(満船)F:4.00 A:5.00	TEL	
	(空船)F:0.90 A:3.30	FAX	

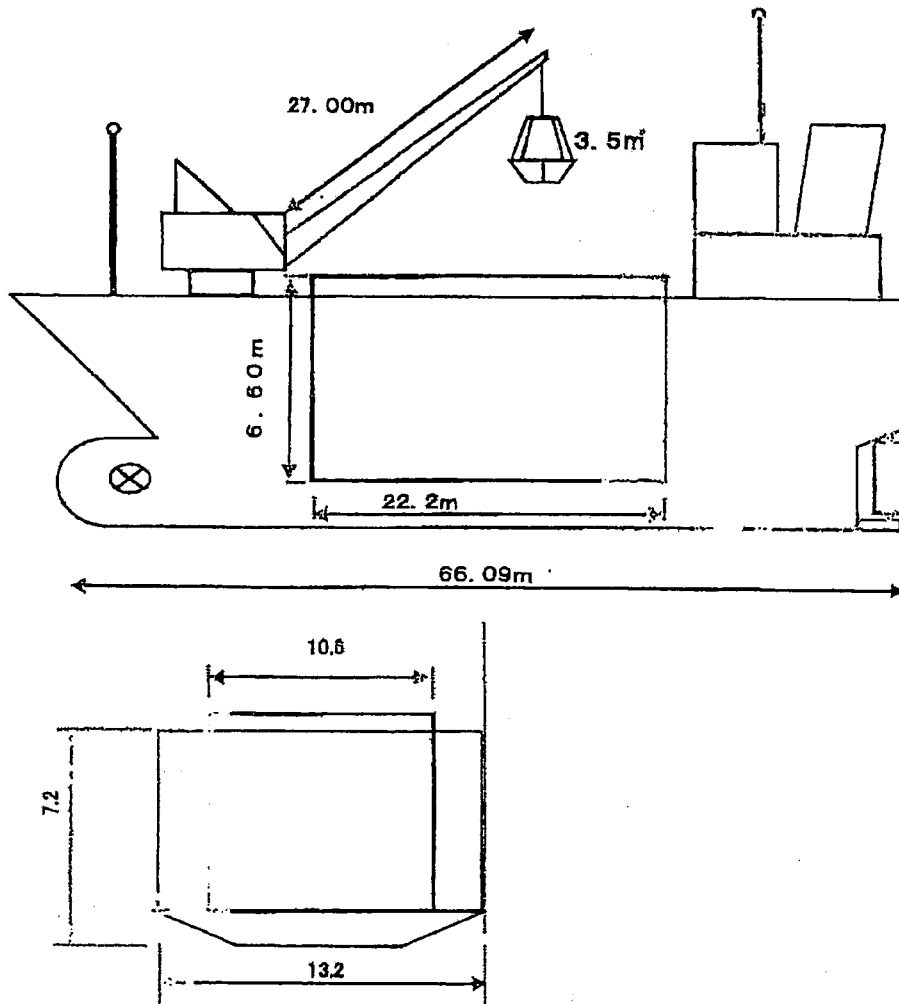

第五十八伸光丸 船舶明細

船名	第五十八伸光丸	信号符字	JH3373
竣工年月日	平成7年3月	造船所	㈱三浦造船所
船籍港	静岡県賀茂郡	主機メーカー	㈱赤阪鐵工所
船舶番号	134366	乗組員	6名
航行区域	近海区域	スチールハッチ	有
総吨数	499t	スラスタ	有
重量吨数	1528吨	航海速度	11ノット
乾舷吨数	1400吨	ホールドサイズ	23.26×10.00×6.17
ペール	1435㎡	クレーン型式	ツカサ重機
L×B×D	72.20×13.20×6.75	バケット容量	3.5㎡
喫水	(満船)F:3.50 A:4.37 (空船)F:2.00 A:3.40	TEL	
		FAX	

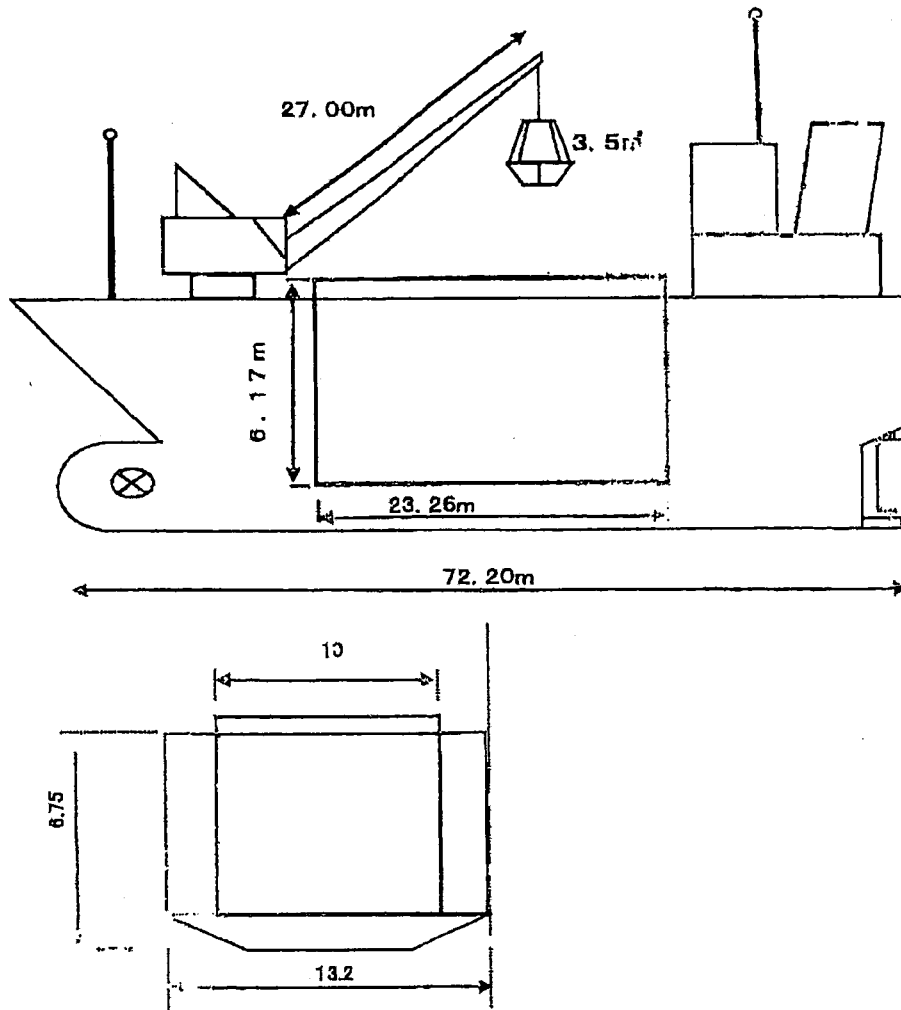

第六十八伸光丸 船舶明細

船名	第六十八伸光丸	信号符字	JD2081
竣工年月日	平成16年12月	造船所	山中造船(株)
船籍港	静岡県賀茂郡	主機メーカー	(株)赤阪鉄工所
船舶番号	140135	乗組員	6名
航行区域	近海区域	スチールハッチ	有
総屯数	499t	スラスタ	有
重量屯数	1644屯	航海速度	12ノット
乾舷屯数	1550屯	ホールドサイズ	14.30×8.20×6.93
ベール	1747㎡		14.96×9.00×6.94
L×B×D	71.73×12.50×7.46	バケット容量	3.0㎡
喫水	(満船)F:3.83 A:5.12 (空船)F:0.80 A:3.48	TEL	-----
		FAX	-----

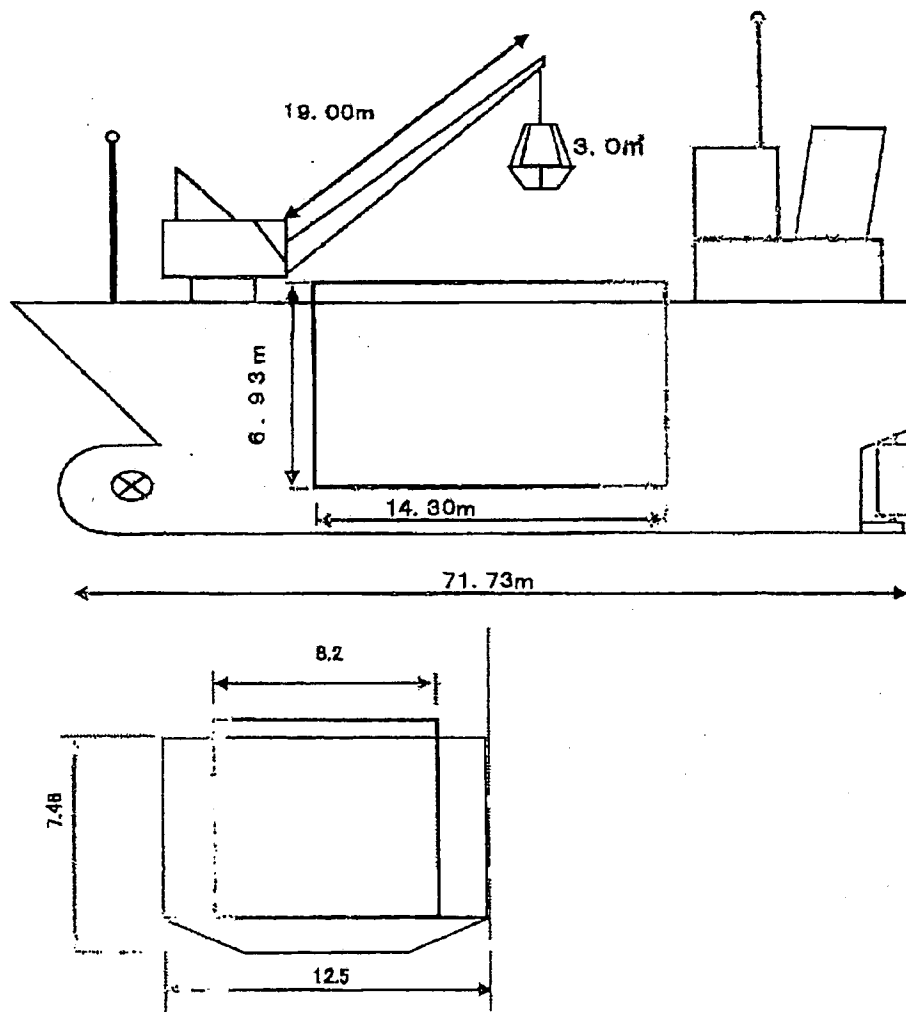

進宝丸 船舶明細

船名	進宝丸	信号符字	JM6521
竣工年月日	平成8年7月	造船所	大内造船所
船籍港	佐賀県肥前町	主機メーカー	阪神内燃機工業㈱
船舶番号	135399	乗組員	4名
航行区域	沿海区域	スチールハッチ	有
総屯数	378t	スラスタ	有
重量屯数	1300屯	航海速力	11ノット
乾舷屯数	1250屯	ホールドサイズ	18.15×9.40×6.16
バール	1050㎡	クレーン型式	ツカサ重機
L×B×D	59.03×12.00×6.40	バケット容量	3.2㎡
喫水	(満船)F:3.30 A:4.30	TEL	
	(空船)F:0.70 A:1.80	FAX	

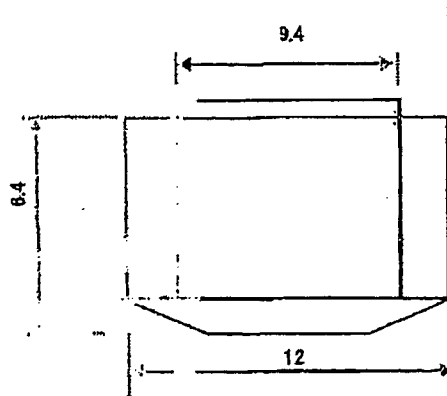
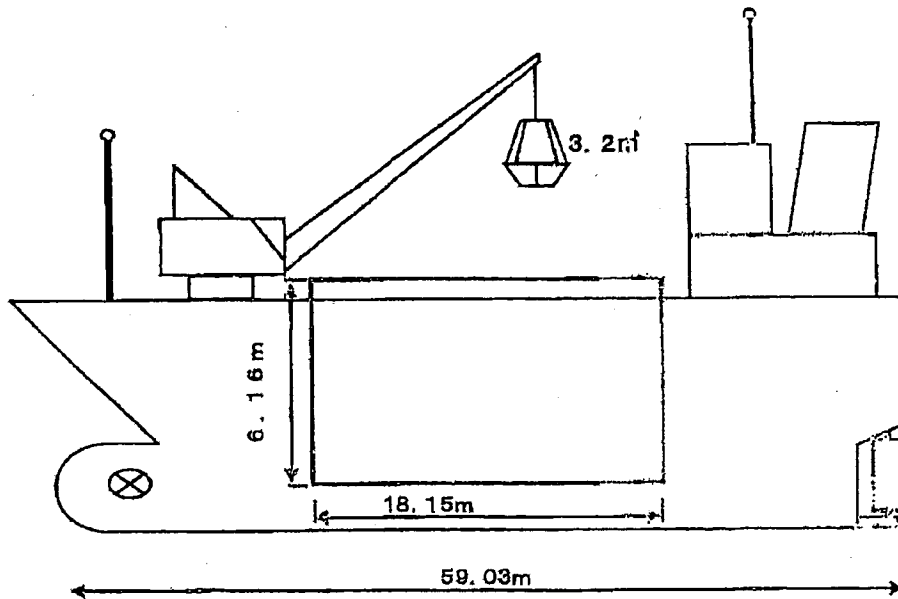

こちょう丸 船舶明細

船名	こちょう丸	信号符字	JH3401
竣工年月日	平成7年9月	造船所	㈱三浦造船所
船籍港	三重県鳥羽市	主機メーカー	赤阪鐵工所㈱
船舶番号	134401	乗組員	5名
航行区域	沿海区域	スチールハッチ	有
総屯数	499t	スラスタ	有
重量屯数	1550屯	航海速力	12ノット
乾舷屯数	1500屯	ホールドサイズ	21.00×10.00×6.45
ベール	1354㎡	クレーン型式	ツカサ重機㈱
L×B×D	68.11×13.00×6.97	バケット容量	3.6㎡
喫水	(満船)F:3.60 A:4.60	TEL	
	(空船)F:1.00 A:3.00	FAX	

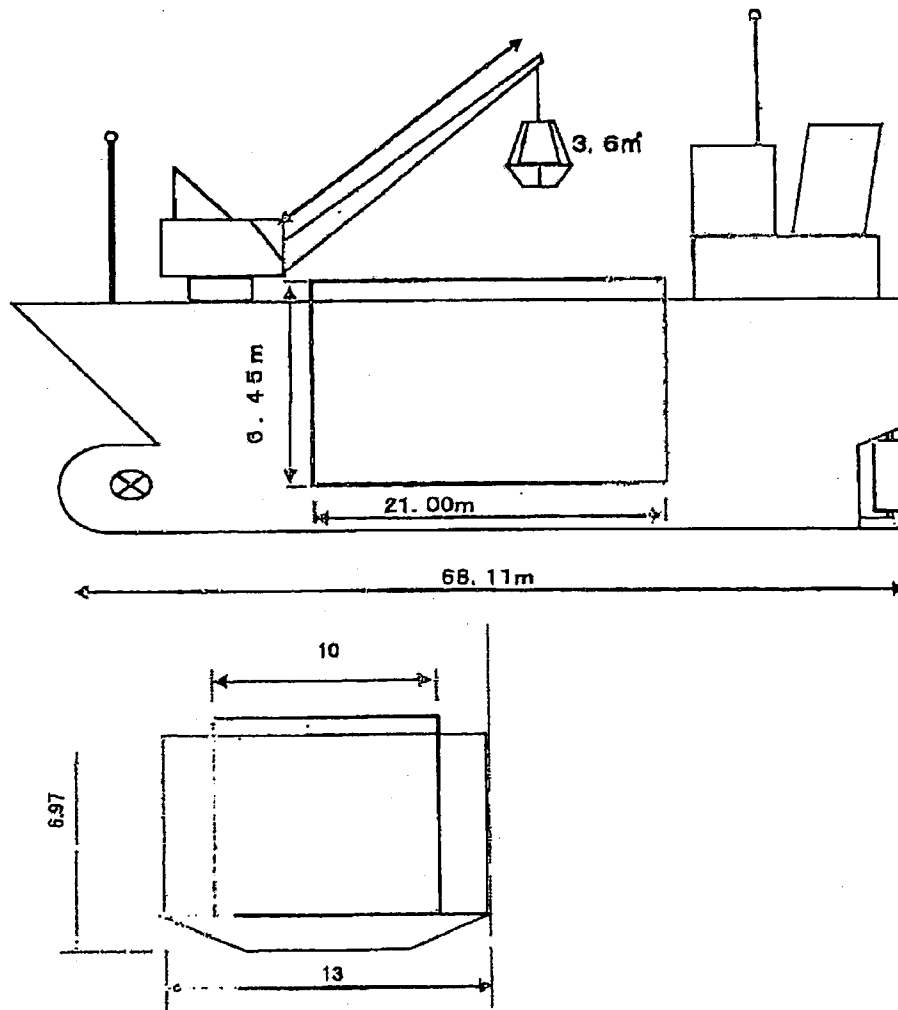

第116 鳳生丸 船舶明細

船名	第116 鳳生丸	乗組員	8人
竣工年月日	平成8年1月	スチールハッチ	有
船籍港	静岡県賀茂郡	スラスター	有
船舶番号	134369	主機馬力	2,000
信号符字	JH3376	航海速度	12.5 ノット
航行区域	近海区域	ブーム寸法	32.0 m
総屯数	749 屯	バケット容量	5.0 m ³
重量屯数	1,990 屯	ホールドサイズ	27.30 X 11.00 X 6.85
乾舷屯数	1,980 屯	船長名	
べール	2,053.60 m ²	TEL	
L X B X D	77.20 X 14.50 X 7.70	FAX	
空船喫水	F: 2.10 A: 3.80	ハッチ数	1 ハッチ
満船喫水	F: 3.79 A: 5.18		

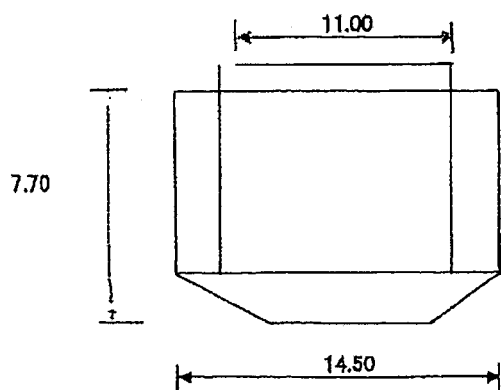
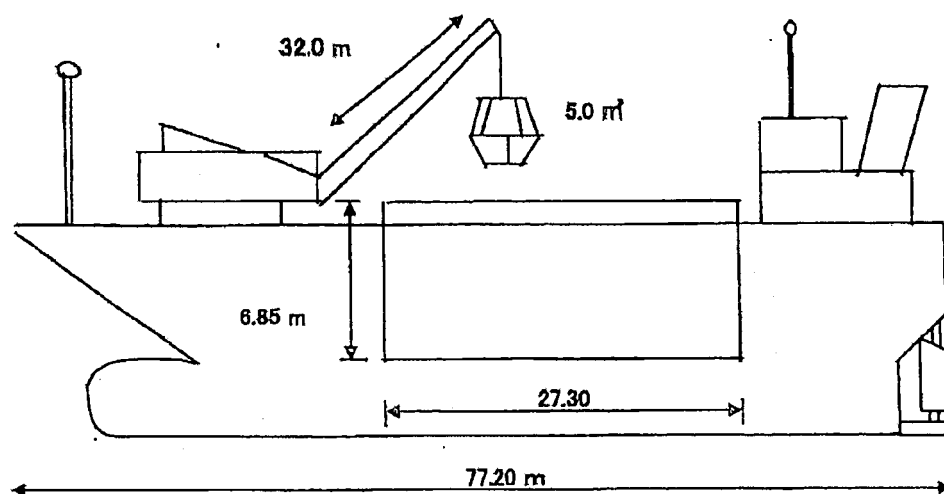

第百十八鳳生丸 船舶明細

船名	第百十八鳳生丸	信号符字	JH3378
竣工年月日	平成8年3月	造船所	警固屋船渠
船籍港	静岡県賀茂郡	主機メーカー	㈱赤阪鐵工所
船舶番号	134426	乗組員	8名
航行区域	近海区域	スチールハッチ	有
総屯数	499t	スラスタ	有
重量屯数	1500屯	航海速度	12ノット
乾舷屯数	1480屯	ホールドサイズ	24.00×10.00×6.60
バール	1579.8m ²	クレーン型式	
L×B×D	64.69×13.00×7.35	バケット容量	3.7m ³
喫水	(満船)F:3.82 A:5.00	TEL	
	(空船)F:2.40 A:3.60	FAX	

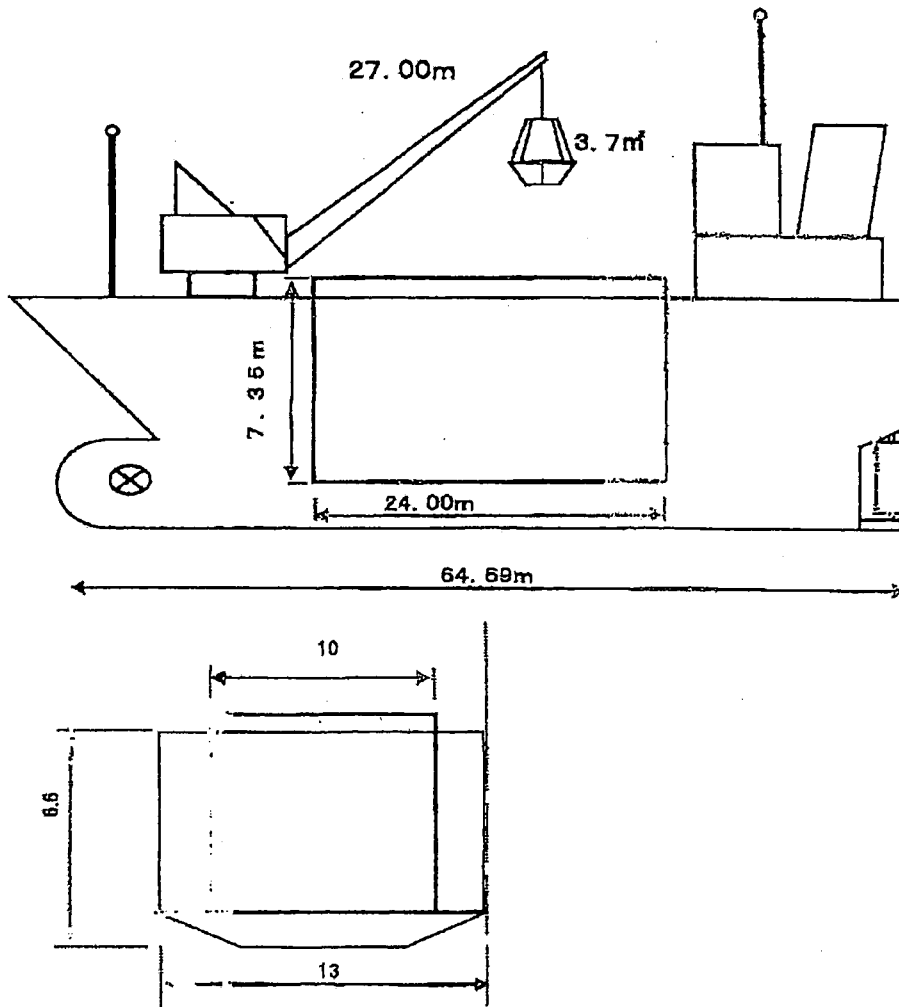

第128鳳生丸 船舶明細

船名	第128鳳生丸	造船所	警固屋船渠
竣工年月日	平成8年3月	主機メーカー	赤阪鉄工所
船籍港	静岡県賀茂郡	主機馬力	2000ps
船舶番号	134428	乗組員	8名
航行区域	近海区域	スチールハッチ	有
総屯数	499屯	スラスタ	有
重量屯数	1500屯	航海速度	12ノット
乾舷屯数	1480屯	ホールドサイズ	24.00×10.00×6.60
ペール	1579.5m ³	クレーン型式	
L×B×D	64.73×13.00×7.35	バケット容量	3.8m ³
喫水	(満船)F:3.82 A:5.00	船長名	
	(空船)F:2.10 A:3.80	TEL	
信号符字	JH3380	FAX	

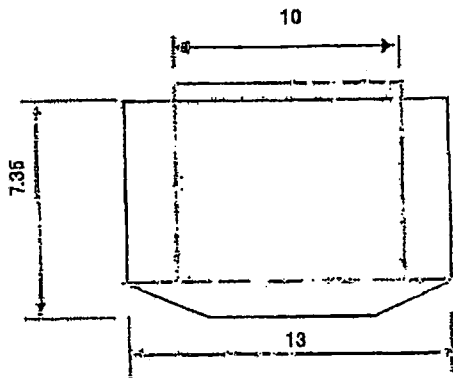
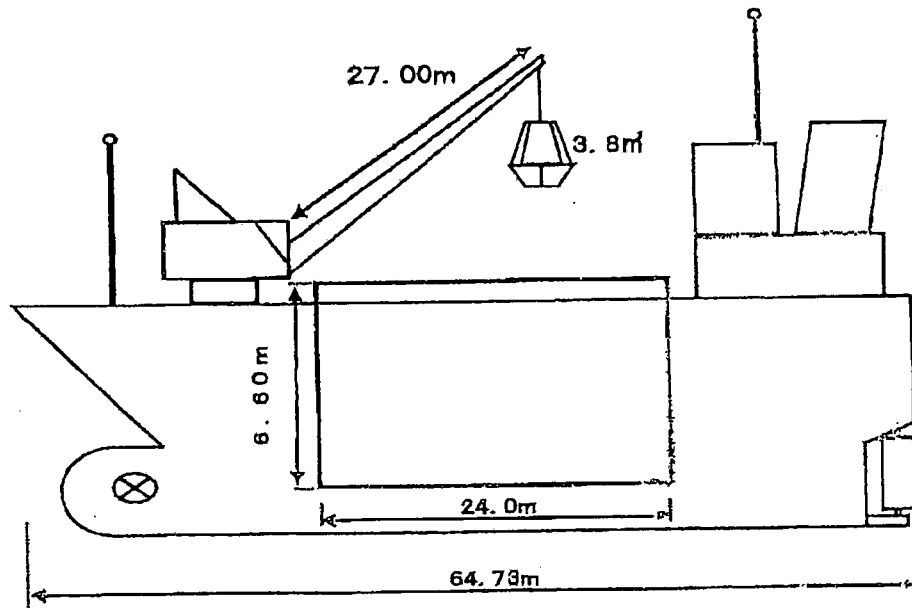

第128鳳生丸 船舶明細

船名	第128鳳生丸	造船所	菅固屋船渠
竣工年月日	平成11年8月	主機メーカー	阪神内燃機工業
船籍港	静岡県賀茂郡	主機馬力	2000ps
船舶番号	134431	乗組員	8名
航行区域	近海区域	スチールハッチ	有
総屯数	499屯	スラスタ	有
重量屯数	1600屯	航海速度	12ノット
乾舷屯数	1580屯	ホールドサイズ	24.00×10.00×6.593
バール	1579.3m ³	クレーン型式	
L×B×D	64.81×13.00×7.31	バケット容量	3.8m ³
喫水	(満船)F:3.91 A:4.89 (空船)F:1.14 A:2.98	船長名	
信号符字	JH3380	TEL	
		FAX	

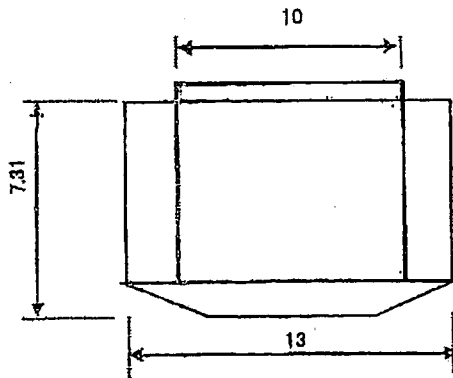
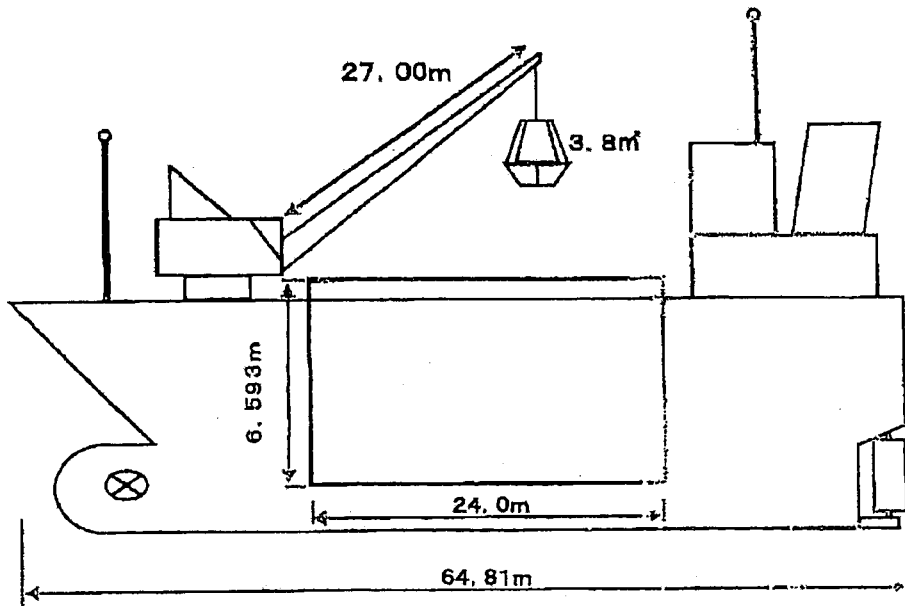

第138鳳生丸 船舶明細

船名	第138鳳生丸	造船所	菅固屋船渠
竣工年月日	平成15年4月	主機メーカー	阪神内燃機工業
船籍港	静岡県賀茂郡	主機馬力	2000ps
船舶番号	134434	乗組員	8名
航行区域	近海区域	スチールハッチ	有
総噸数	499噸	スラスター	有
重疊噸数	1640噸	航海速度	12ノット
乾舷噸数	1600噸	ホールドサイズ	24.00×10.00×6.598
ペール	1580 ^m	クレーン型式	
L×B×D	64.87×13.00×7.32	バケット容量	3.8 ^m ³
喫水	(満船)F:4.02 A:4.81 (空船)F:1.11 A:2.90	船長名	
		TEL	
信号符号	JH3421	FAX	

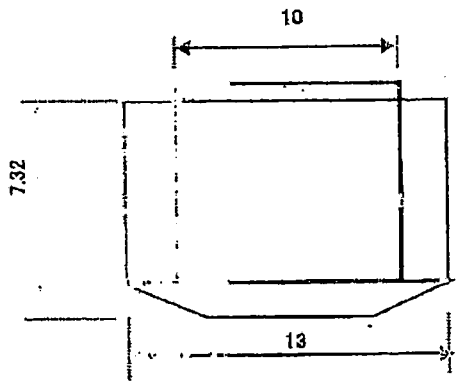
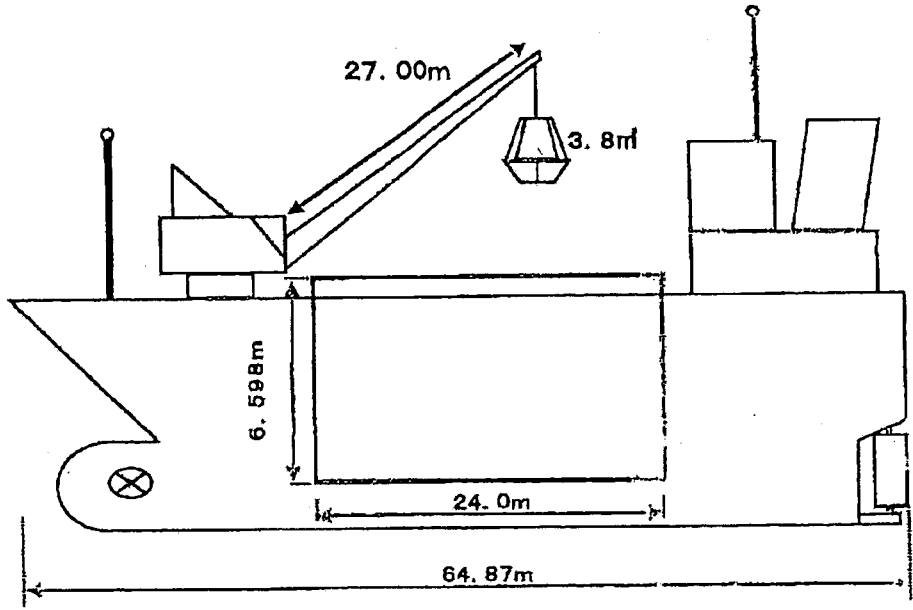

第156鳳生丸 船舶明細

船名	第156鳳生丸	造船所	警固屋船渠
竣工年月日	平成17年6月	主機メーカー	阪神内燃機
船籍港	静岡県賀茂郡	主機馬力	2000ps
船舶番号	140202	乗組員	8名
航行区域	近海区域	スチールハッチ	有
総噸数	499噸	スラスタ	有
重量噸数	1640噸	航海速度	12ノット
乾舷噸数	1600噸	ホールドサイズ	24.00×10.00×6.60
ベール	1580㎡	クレーン型式	
L×B×D	64.87×13.00×7.32	バケット容量	3.8m ³
喫水	(満船)F:4.00 A:4.90	船長名	
	(空船)F:0.80 A:3.30	TEL	
信号符字	JD2144	FAX	

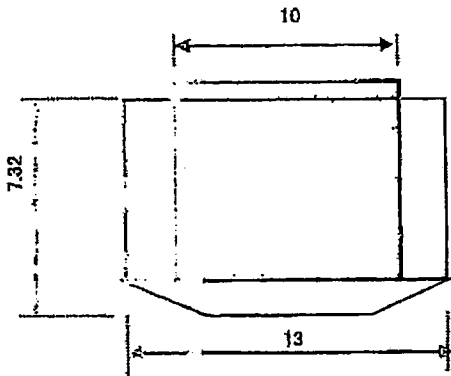
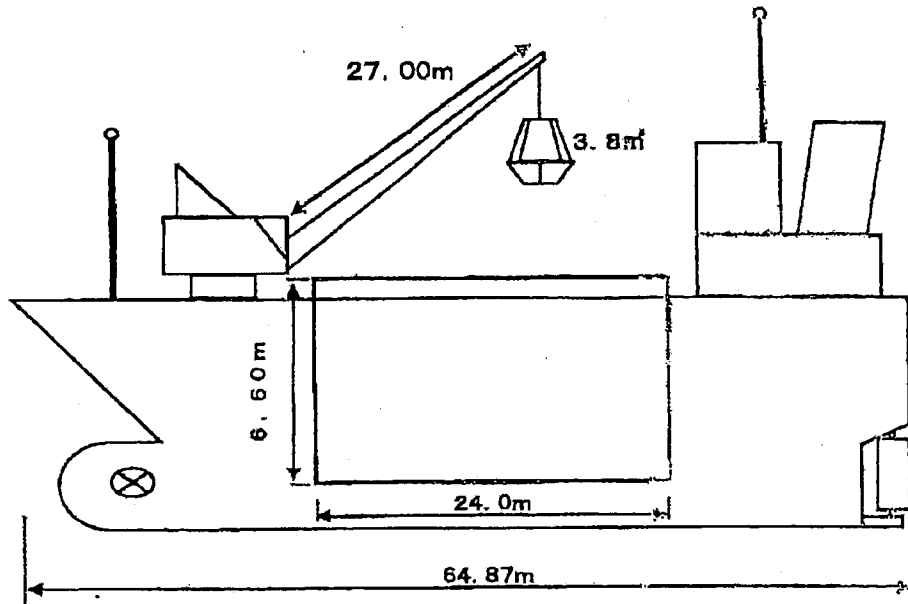

第168鳳生丸 船舶明細

船名	第168鳳生丸	造船所	菅固屋船渠
竣工年月日	平成21年9月	主機メーカー	阪神内燃機
船籍港	静岡県賀茂郡	主機馬力	2000ps
船舶番号	141158	乗組員	8名
航行区域	近海区域	スチールハッチ	有
総屯数	499屯	スラスタ	有
重畳屯数	1600屯	航海速度	12ノット
乾舷屯数	1550屯	ホールドサイズ	24.00×10.00×6.60
ペール	1580㎡	クレーン型式	
L×B×D	65.04×13.10×7.36	バケット容量	3.5m ³
喫水	(満船)F:3.79 A:5.04	船長名	
	(空船)F:3.49 A:3.72	TEL	
信号符字	JD3004	FAX	

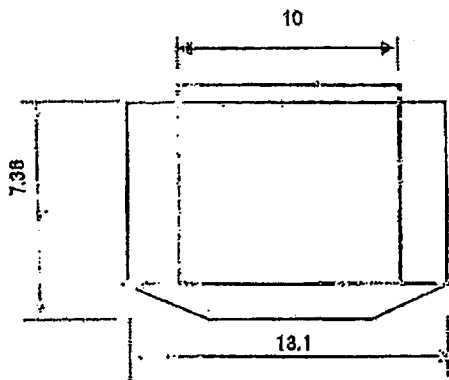
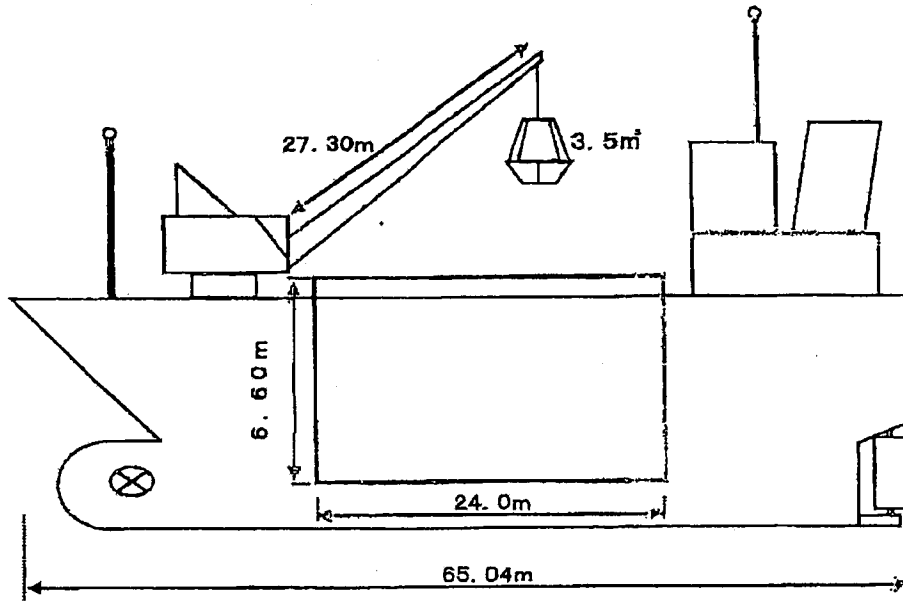

第 136 鳳生丸 船舶明細

船名	第 136 鳳生丸	乗組員	8 人
竣工年月日	平成 13 年 8 月	スチールハッチ	有
船籍港	静岡県賀茂郡	スラスタ	有
船舶番号	134432	主機馬力	2,000
信号符字	JH3419	航海速度	12 ノット
航行区域	近海区域	ブーム寸法	27 m
総屯数	499 屯	バケット容量	3.8 m ³
重量屯数	1,640 屯	ホルドサイズ	24.00 X 10.00 X 6.595
乾舷屯数	1,620 屯	船長名	
ベール	1,579 m ²	TEL	
L X B X D	64.87 X 13.00 X 7.32	FAX	
空船喫水	F: 1.11 A: 2.90	ハッチ数	1 ハッチ
満船喫水	F: 4.02 A: 4.81		

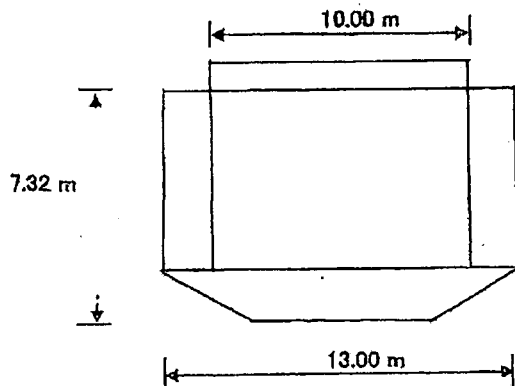
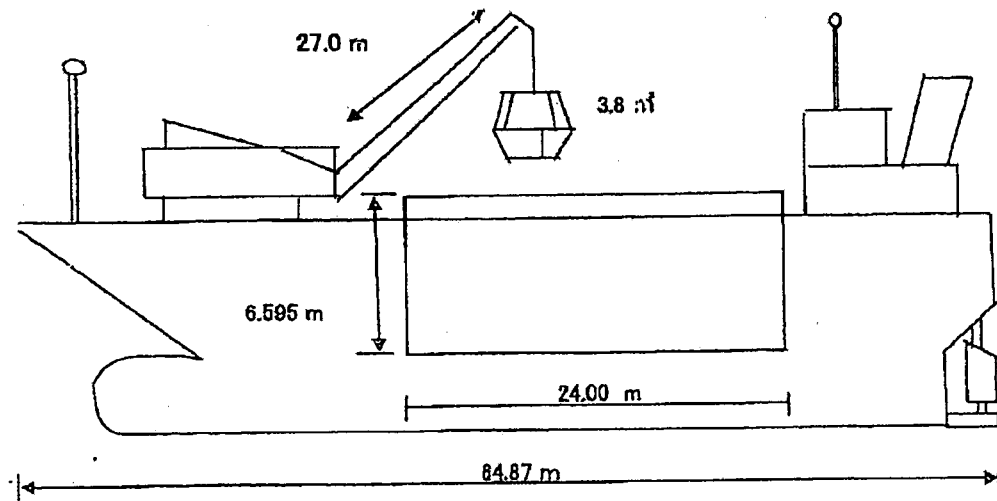

第1あかつき丸 船舶明細

船名	第1あかつき丸	信号符字	JK4725
竣工年月日	昭和62年11月	造船所	西大寺造船
船籍港	広島県呉市	主機メーカー	赤阪鉄工所
船舶番号	129547	乗組員	5名
航行区域	沿海区域	スチールハッチ	有
総屯数	480t	スラスタ	有
重量屯数	1300屯	航海速度	
乾舷屯数	1290屯	ホールドサイズ	24.20×10.50×5.75
ペール	1,461m ³	クレーン型式	ディーゼル・DM38AK
L×B×D	73.00×12.70×6.00	バケット容量	
喫水	(満船)F:2.80 A:4.00	TEL	
	(空船)E:1.20 A:3.00	FAX	

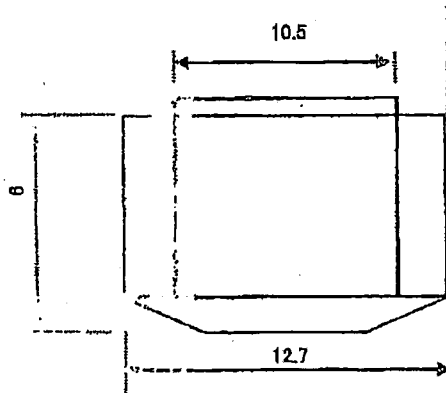
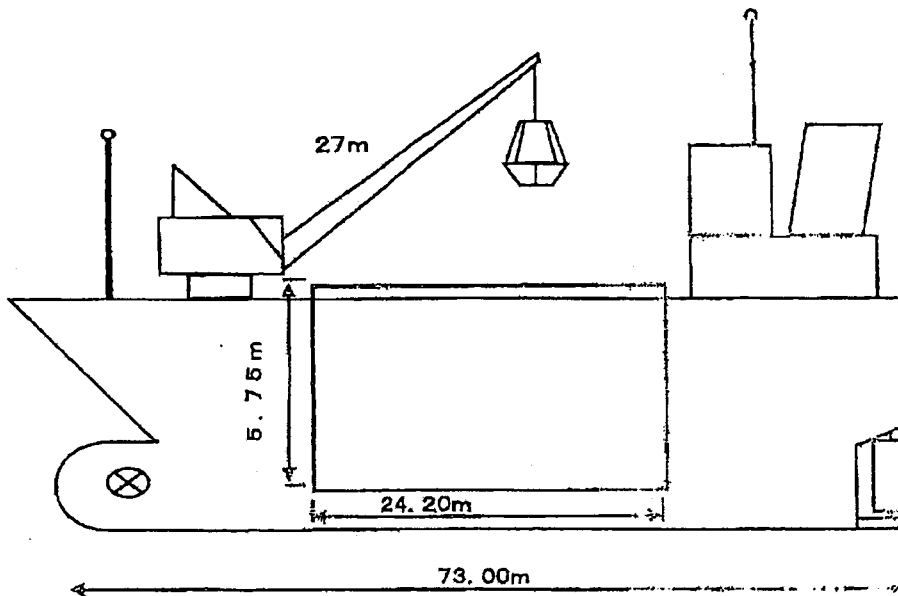

第38芸予丸 船舶明細

船名	第38芸予丸	信号符字	JE3136
竣工年月日	平成8年10月	造船所	㈱ヤマニシ
船籍港	愛媛県東予市	主機メーカー	阪神内燃機工業
船舶番号	132255	乗組員	5名
航行区域	沿海区域	スチールハッチ	有
総吨数	499t	スラスタ	有
重量吨数	1600吨	航海速力	11ノット
乾舷吨数	1500吨	ホールドサイズ	20.39×10.40×6.39
ベール	1,355m ³	クレーン型式	
L×B×D	69.11×13.40×7.00	バケット容量	4.0m ³
喫水	(満船)F:3.63 A:4.80	TEL	
	(空船)F: A:	FAX	

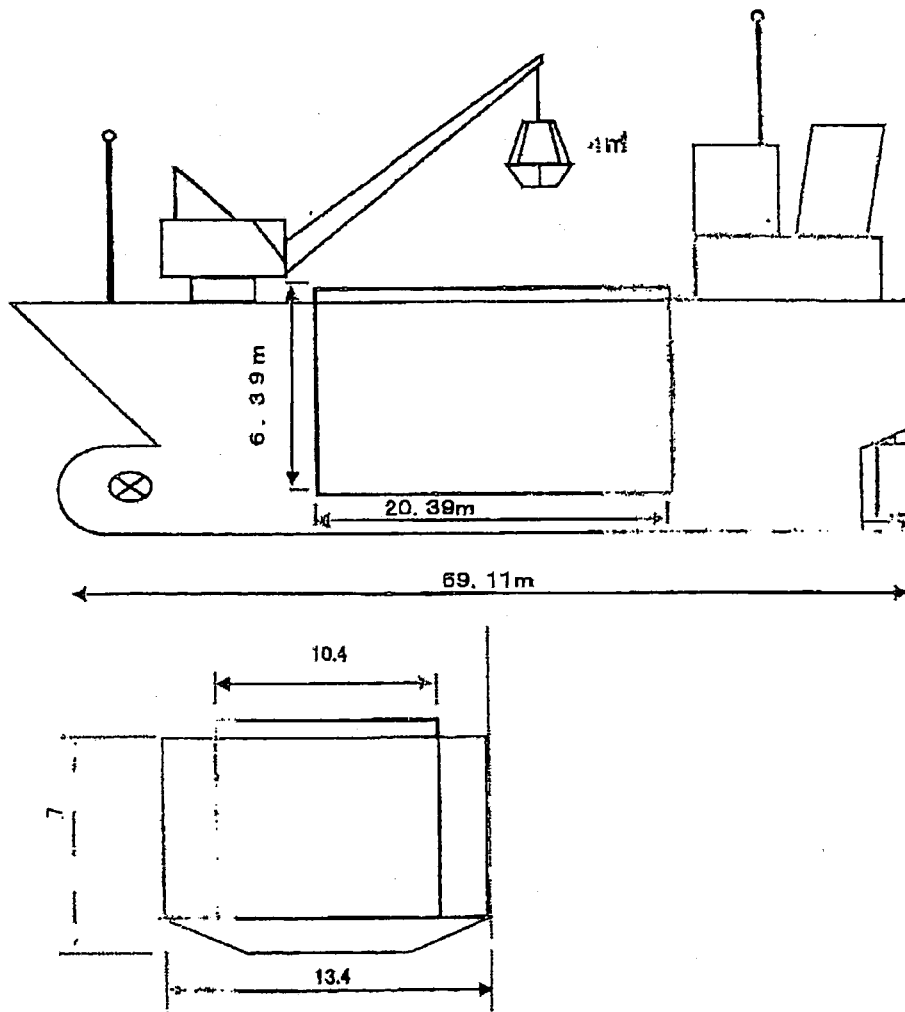

第七十八伸光丸 船舶明細

船名	第七十八伸光丸	信号符字	JD3101
竣工年月日	平成22年7月	造船所	櫛波方造船所
船籍港	静岡県賀茂郡	主機メーカー	櫛赤阪鉄工所
船舶番号	141258	乗組員	7名
航行区域	近海区域	スチールハッチ	有
総屯数	499t	スラスタ	有
重量屯数	1640屯	航海速度	11ノット
乾舷屯数	1540屯	ホールドサイズ	24.00×10.00×6.726
ベール	1614㎡	クレーン型式	ディーゼル
L×B×D	70.75×13.00×6.726	バケット容量	3.5㎡
喫水	(満船)F:4.00 A:4.68	TEL	
	(空船)F: A:	FAX	

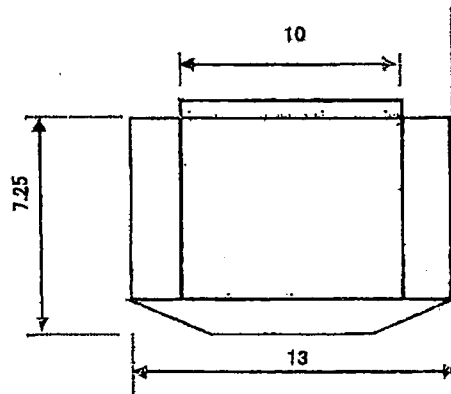
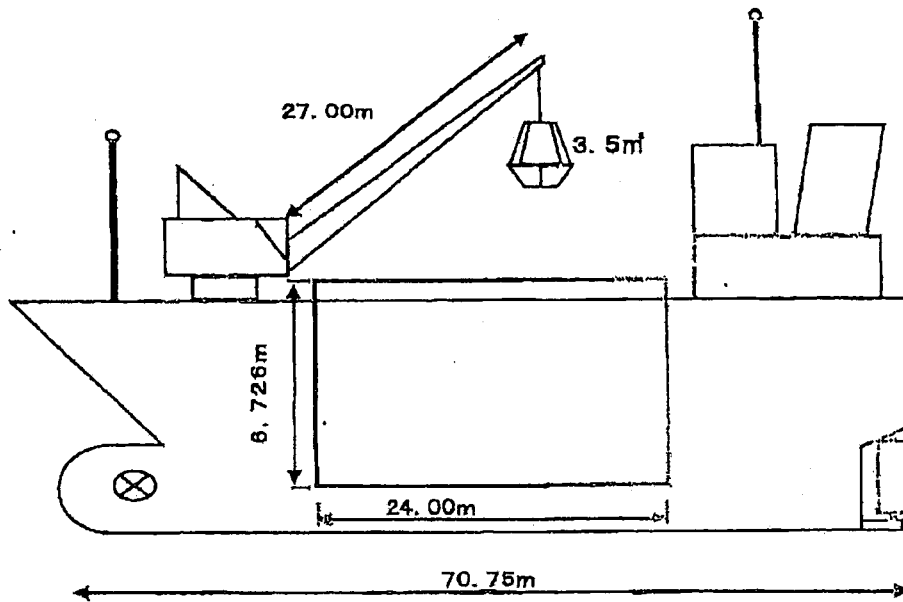

第八三陽丸 船舶明細

船名	第八三陽丸	信号符字	JH3136
竣工年月日	昭和63年8月	造船所	山中造船(株)
船籍港	静岡県賀茂郡	主機メーカー	阪神内燃機工業
船舶番号	128481	乗組員	5名
航行区域	沿海区域	スチールハッチ	有
総屯数	491t	スラスタ	有
重量屯数	1405屯	航海速度	10.5ノット
乾舷屯数	1400屯	ホールドサイズ	15.00×10.60×6.20
ペール	900m ³	クレーン型式	ツカサ真機
L×B×D	61.95×14.00×6.60	バケット容量	
喫水	(満船)F:4.00 A:4.60	TEL	
	(空船)F:1.80 A:3.00	FAX	

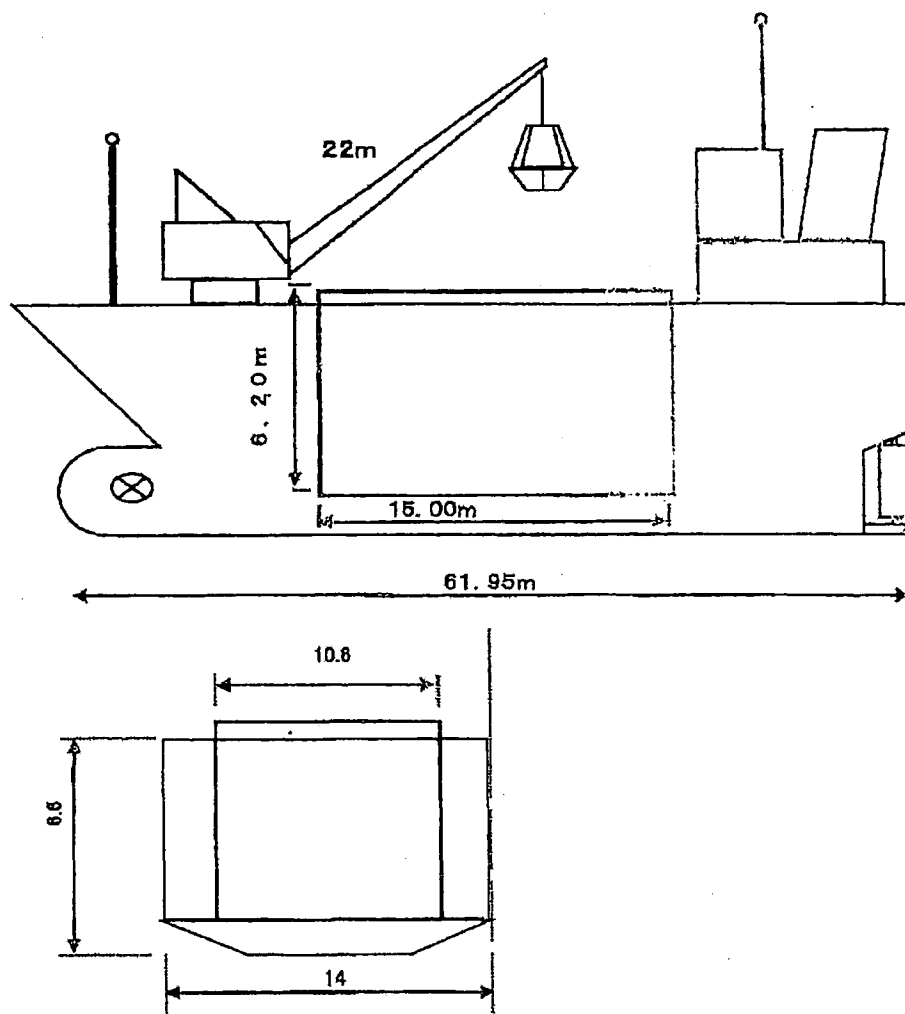

第21高砂丸・第20高砂 運送船

船名	第21 高砂丸 (柳船)	第20高砂 (ペーワ)
建造年月	平成13年4月	
船籍	大阪府大阪市	
航行区域	松海区域	
船船番号	197073	-
信号符号	J19880	-
寸法	27.53 X 9.50 X 7.10	29.85 X 20.00 X 7.00
総トン数	290 t	2,853 t
登録トン数		5,200 t
速航 (全航)	58.20 m	
速航 (船)	29.00 m	
速航 (深さ)	7.00 m	
ホールド寸法	-	27.89 X 16.00/10.78 X 7.72
積載数量 (㎡)	-	3,039 ㎡
船体喫水	-	船首: 1.29 / 船尾: 2.59
満船喫水	-	船首: 5.37 / 船尾: 5.02
主機関馬力	3,300 PS	-
総置機馬力	-	630 PS
バケット容量	-	オレンジ 5.0 ㎡ / 平バケット 7.0 ㎡
起力 (ノット)	12 ノット	-
乗組員	6名	-
船長名		-
船旗国		-
船旗 F A X		-
船期所有者	(株)カニシマリン	
連結装置	ファーストジョイント(3点固定式)	

三井物産株式会社

第2 取組丸 (船名) 取組丸

船名	第2 取組丸	取組丸
船種	汽船 (採船)	非官船 (採船)
船番号	第136810号	—
係号符号	J13681	—
船行区域	沿海区域	—
船船電話	—	—
船船FAX	—	—
船船番号	—	—
船籍港	大阪府大阪市	—
総トン数	282 G/T	33.8 G/T
載重量	495 D/W	5,354 D/W
船倉容積	—	3,310 m ³
船体寸法	27.50(25.00) X 8.00 X 7.165	39.95(78.00) X 20.00 X 7.00
船体寸法 (LXBXD)	39.95 X 20.00 X 7.00	
船倉寸法	—	28.82 X 15.95/10.76 X 8.20
バケット容量	—	オレンジ=5.0m ³ ・黒バケット=7.0 m ³
ブーム寸法	—	30.0 m ³
空転喫水 (船首/船尾)	1.27 m / 2.72 m	
満載喫水 (船首/船尾)	5.38 m / 5.65 m	
速力	12ノット	
推進装置	3点固定式ファーストジョイント	
建造造船所	杭州東風船舶機械有限公司	大旺造船廠
主機関メーカー	三菱重工業	
機式・馬力	3,300 PS X 1基	機 SSK (SSK-300GDA)
竣工年月	平成13年1月	平成13年1月
船長名	—	
乗組員数	5名	

船舶明細書

ダイワ汽船(株)

船名	和名	俣栄丸
名英		SIN-EI MARU

総トン数	682トン	船籍港	大阪府 大阪市		
重畳トン数	270トン	船舶番号	185941		
積トン数	270トン	信号符号	J18644		
容積	ペール	2,852m³	資格	JG沿海区域	
	グリーン	2,852m³	主機	赤坂 2800 馬力	
全長	79.26m	船舶電話番号	FAX		
型幅	12.00m	船主名	船舶管理人 大瀬汽船株式会社 船舶借入人 〇〇〇		
型深	7.30m	船長名			
喫水	4.722m	運航者	〇〇〇 大瀬汽船株式会社		
艙口寸法	(長) (幅)	船体保険	三井海上火災保険株式会社		
	42.00 × 9.5 (m)				
艙内寸法	(長) (幅) (深)	PI保険	50 億円		
	42.00 × 9.5 × 7.14 (m)				
速力	満船	12.60 節	マスト高さ (空船時)	(前) 18.0m (後) 22.8m	
	空船	18.00 節	竣工年月日	平成9年11月7日	
トランプト		(空船)	(満船)	(バラスト満載)	
	Fore	1-80m	4-20m	2-20m	
	Aft	2-80m	5-20m	3-70m	
(バラスト満載状態で水面上よりハッチコーミングまでの高さ)					
Fore	6-00m	Aft	5-00m	Mid	5-50m

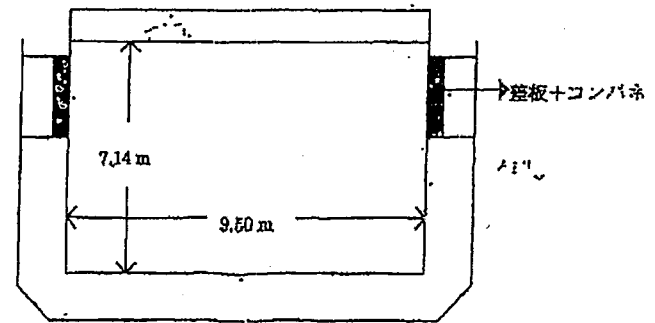
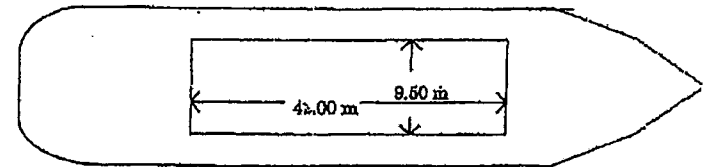
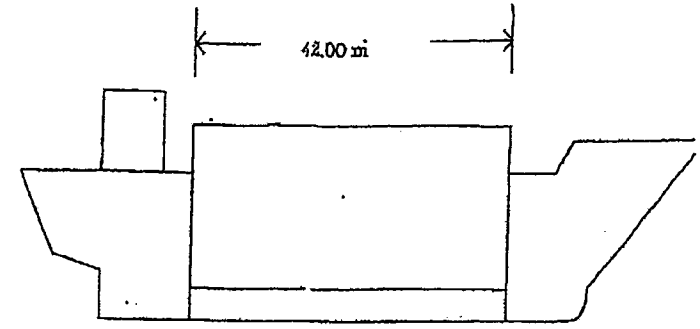

2 / 7

108 0346 3423

13-08-08:03:01PM 大瀬汽船株式会社

船舶明細書

船名	和名	祥暉丸
名	英名	SHOKI MARU

総トン数	499 トン	船籍港	大阪府 大阪市	
重量トン数	1750 トン	船舶番号	137246	
積トン数	1770 トン	信号符字	J.I 8720	
容積	ペール	2,570 m ³	資格	JG 限定近海区域
	グレーン	2,570 m ³	主機	阪神 2,000 馬力
全長	74.28 m	船舶電話番号		
型幅	11.80 m	FAX		
型深	7.43 m	船主名	ライオン 汽船株式会社	
喫水	4.402 m	船長名		
開口寸法	(長) (幅) 39.44 × 9.5 (m)	運航者	ダイワ汽船株式会社	
積内寸法	(長) (幅) (深) 39.44 × 9.5 × 6.88 (m)	船体保険	三井海上火災保険株式会社	
速力	満船	12.0 節	PI 保険	50 億円
	空船	12.5 節	マスト高さ (空船時)	(前) 17.8m (後) 20.5m
ドラフト	Fore	2.50m	竣工年月日	平成 16 年 01 月 28 日
	Aft	3.50m		
《バラスト満載状態で水面上よりハッチコーミングまでの高さ》				
Fore	5.7m	Aft	5.8m	
Mid		5.5m		

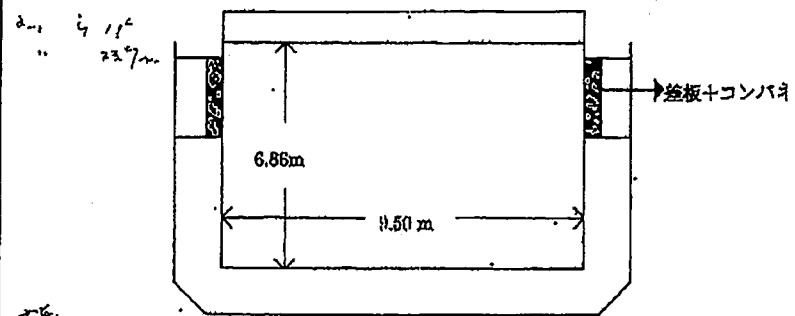
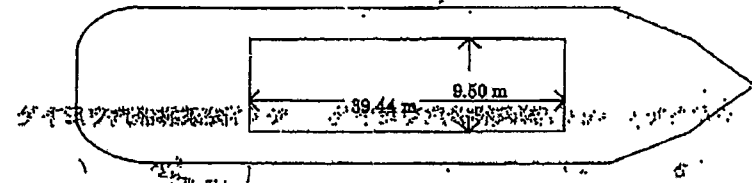
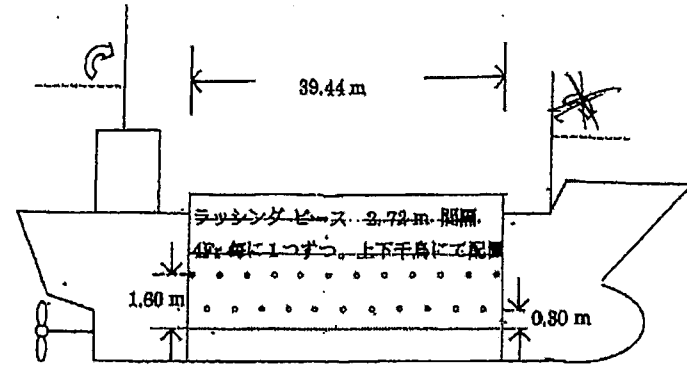

※ 30t 積み 17t 1935kg
 ※ 42.43t

船舶明細書

船名	和	豊栄丸
英名		HOUEI MARU



〒530-0004
 大阪市北区堂島浜二丁目1番11号
 タイヨウ汽船株式会社
 TEL:06-6346-3435 FAX:06-6346-3433

総トン数	499 トン	船籍港	大阪府 大阪市		
重量トン数	1,830 トン	船舶番号	140924		
積トン数	1,730 トン	信号符号	JD2861		
容積	ペール	2,588m ³	資 格	JG 限定近海区域	
	グレーン	2,588m ³	主 機	赤阪 2,000 馬力	
全 長	74.71 m	船舶電話番号 FAX			
型 幅	12.00 m	船 主 名	タイヨウ汽船株式会社		
型 深	7.36 m	船 長 名			
喫 水	4.81 m	運 航 者	タイヨウ汽船株式会社		
船口寸法	(長)	(幅)	船体保険	三井住友海上火災保険	
	40.01	9.6 (m)			
船内寸法	(長)	(幅)	(深)	船体保険	三井住友海上火災保険
	40.01	9.6	6.61 (m)		
速 力	満 船	12.0 節	マスト高さ	(前)	18 m
	空 船	12.5 節	(空船時)	(後)	21 m
ド ラ フ ト	(空船)	(満船)	(バラスト満載)		
	Fore	1.90m	8.70(+0.2)m		
	Aft	8.40m	4.88(-0.2)m		
(バラスト満載状態で水面上よりハッチコーミングまでの高さ)					
Fore	m	Aft	m	Mid	m

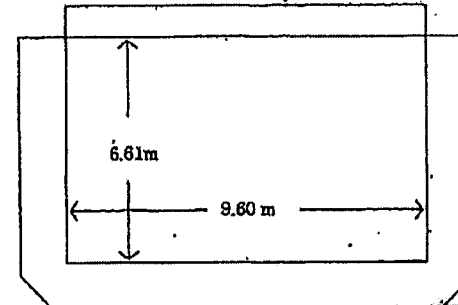
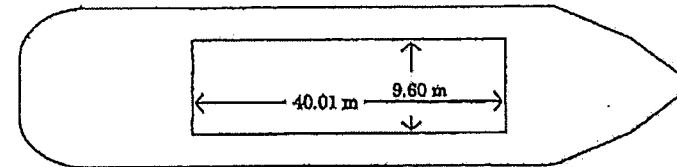
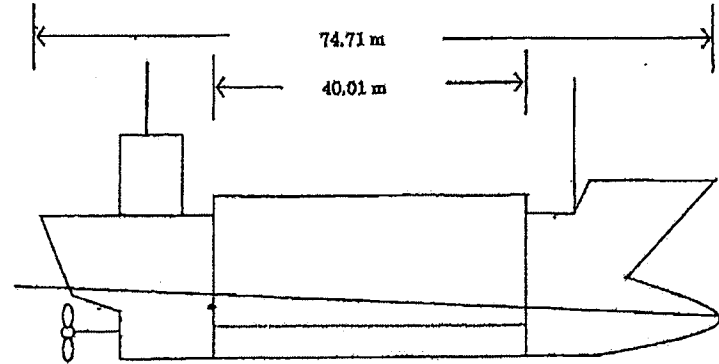

13-08-01:03:01 PM

106 6346 3433

13-08-01:03:01 PM

船舶明細

平成18年4月

船名	第十八充山丸	内航許可番号	九R2891		
船舶所有者	(有)協和海運	住所	熊本県上天草市松島町阿村4246		
船舶用途	砂利運搬船兼貨物船		TEL 0969-56-0570		
船舶番号	134656	船舶TEL	FAX		
信号符字	JM6579	船籍港	熊本県天草郡松島町		
総トン数	499	資格区域	沿海	船質	鋼
重量トン数	1650	航海速力	10.5ノット		
積みトン数	1550	乗組員数	5人		
船長氏名	■■■■■	L×B×D	70.3×13.00×7.39		
満船喫水	F 3.39 m	満船喫水	F 1.48 m		
	M 4.42 m		M 2.09 m		
	A 5.44 m		A 2.70 m		
船体製造者	渡辺造船所	進水年月	平成9年1月		
主機関製造者	新潟鉄工所	主機関型式	6M34BGT		
船内L×B×D	23.7× 10.20 × 6.7 (1619m ³)	主機馬力	1000PS		
		グレーン	全旋回ジブグレーン 直巻能力15.0トン		
バケツ	3.8 m ³	ブーム寸法	27m		
保険	損保ジャパン 4億円				

P1

タイヨウ汽船株式会社

イ・ハ・カ 24-25m

船舶明細書

船名	和名	有宏丸
英名		YUUKO MARU

総トン数	199トン	船籍港	大津	
質量トン数	740トン	船舶番号	184528	
積トン数	170.7トン	信号符字	JM6428	
容積	ペール m ³	資格	JG沿海区域
	クレーン	130.2 m ³	主機	ヤンマー 1,000 馬力
全長	56.50 m	船舶電話番号	FAX	
型幅	9.50 m	船主名	船舶管理人 有宏有限公司 船舶借入人 明峰汽船株式会社	
型深	5.61 m	船長名		
喫水	3.340 m	運航者	タイヨウ汽船株式会社	
船口寸法	(長) (幅) 80.25 × 7.50 (m)	船体保険	三井海上火災保険株式会社	
船内寸法	(長) (幅) (深) 80.25 × 7.50 × 5.80(m)	PI保険	50 億円	
出力	満船	10.50 節	マスト高さ (空船時)	(前) 15.0m (後) 17.5m (側) 11.0m (側) 14.0m
	空船	11.50 節	竣工年月日	平成7年7月18日
ドラフト		〈空船〉	〈満船〉	〈バラスト満載〉
	Fore	0.60 m	2.70 m	
	Aft	2.70 m	4.00 m	
〈バラスト満載状態で水面上よりハッチコーミング迄の高さ〉				
Fore		Aft		Mid

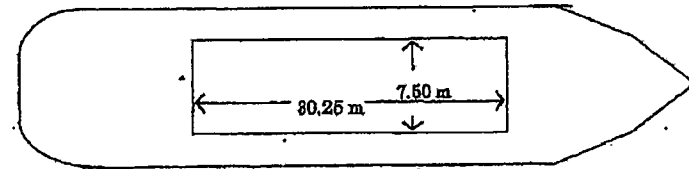
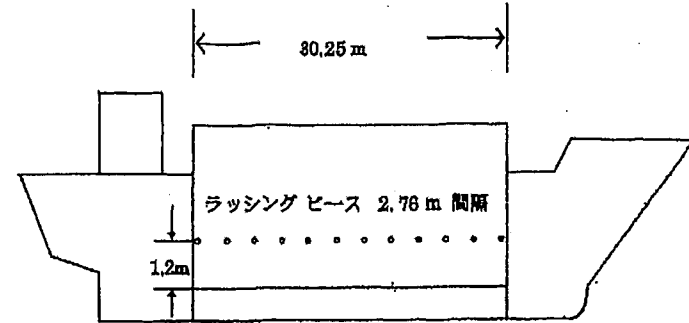

鉄板張り

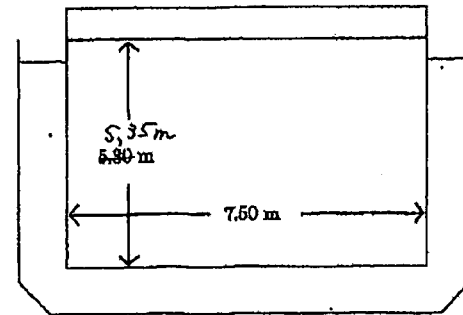

H.S-1.

32.5. 100-110 長さ 250cm 16 70 有り。

昭洋丸
(しょうようまる)

船舶明細書

総トン数	199	総質量トン数	750
竣工年月	1988年7月	喫水高さ	7.0
船種	揚子	ペール	1085.72M3
船名	JG	グレーン	1085.72M3
航行区域	沿岸	船体寸法 (全長)	56.52 m
積荷符号	JJ4007	(製橋)	9.2 m
船舶番号	134274	(船深)	5.6 m
造船所	西田造船工業	ハッチ寸法 (長)	30.00 m
主操メーカー	阪神内装機	(幅)	7.0 m
馬力	1000Ps	(深)	4.989 m
船舶電格		ハッチの種類	大倉造船工業 3Lマツ式 (船首)
船舶FAX		ホールド形状	フルボックス (船板張り)
船長名		喫水	(空船時) F: 1.48m A: 2.79m
マスト高さ(F)	(通常) 13.72m (傾倒時) 8 m	航海速度	(満船時) F: m A: m
ト高さ(A)	(通常) 16.91m (傾倒時) 13 m		(空船時) 10.8 ノット
			(満船時) 10.3 ノット

(110.2 ~ 126.4/k)

ラッシング床 ボトムより38cm高さまで片舷23個 ・105cm高さで13個

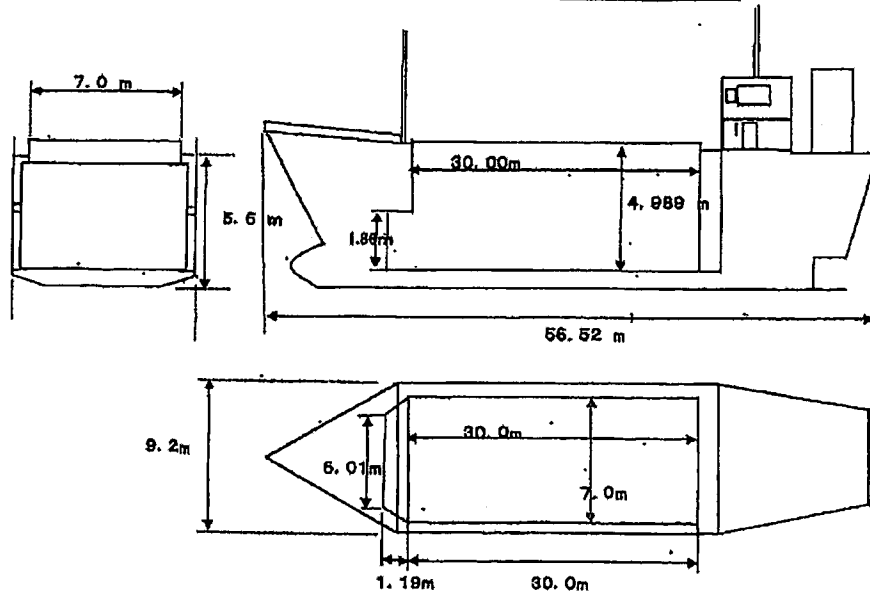

1706

(さんとう 明細)

○/▽ : 497	Y B L
□/▽ : 1,380	F A K
総 額 : 1,510	船名番号 : 18488A
船 主 : 八重洲船務株式会社	船主番号 : JN05650
船 種 : 本島航路客船	1.70.50 X 12.0 X 7.0
船 名 :	HATOKI 20.00 X 12.0 X 5.7
環 水 : 図 A 図 A	船内仕舞 : 鉄道 X
機 工 : 1980.6.	1.70.50 X 12.0 X 7.0

The drawing shows a side view of a ship's deck with the following dimensions:

- Left vertical dimension: 16.80
- Top horizontal dimension: 40.80
- Bottom horizontal dimension: 6.27
- Right vertical dimension: 20.70
- Bottom horizontal dimension of the box: 2.10

A rectangular box labeled "BOX" is shown below the main drawing.

【若狭丸明細】

○ / T : 497 t	T E L
D / W : 1,565t	F A X
総 噸 : 1,510t	船舶番号 : 138569
船 主 : 真高運送(有)	信号符号 : J L6530
船 籍 : 佐賀県佐賀市	L 74.88 × B 12.5 × D 8.4
船長名 :	FEATCH 40.20 × 10.0 × 5.975
噸 水 : 國 P A 國 P A	船内仕機 : 鉄 B O X
竣 工 : 1997.1.	マール 2,400 フレーン 2,400

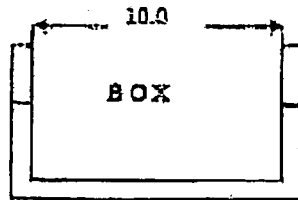
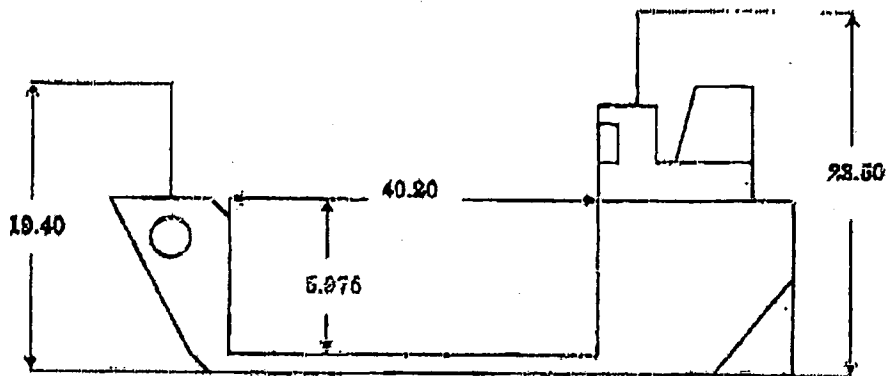

ラッシングロープの位置 マット A 2000mm・1500mmの
高さには 18 箇所

釜山九日通明書表

図面番号	130853
図号	JL 8153
内装許可番号	四交-4212
商標	貴州通明書表
旅行区域	岩手県
船舶番号	02-22051
船主名	498 ト
積付重量	1600 ト (1570ト)
全長	74.90 m
幅	12.00 m
高	7.01 m
噸	276 m 2.60 m 2.10 m 2.80 m
竣工年月	平成7年3月
馬力	1000 PS
出力	12 軸 10.5 m
その他	M&M (シングル)
船主名	
船員名	2名
船体製造会社	船体 (4名)
R.I.製造会社	船体 (7名)

ボートA [905]
 ボートB [905]
 ボートC [905]

ボートA [905]
 ボートB [905]
 ボートC [905]

ボートA [905]
 ボートB [905]
 ボートC [905]

ボートA [905]
 ボートB [905]
 ボートC [905]

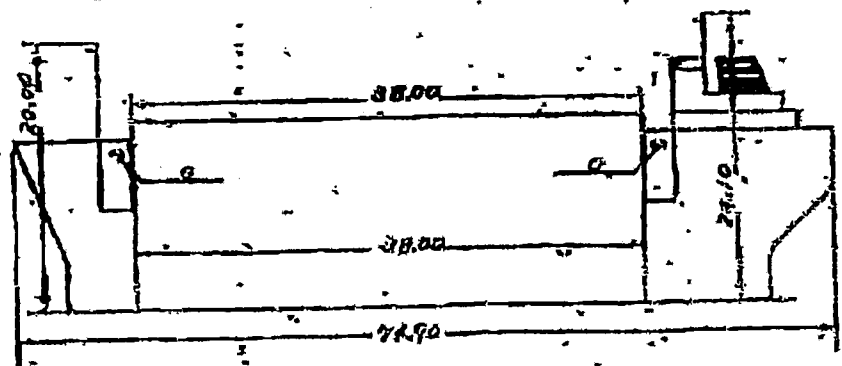
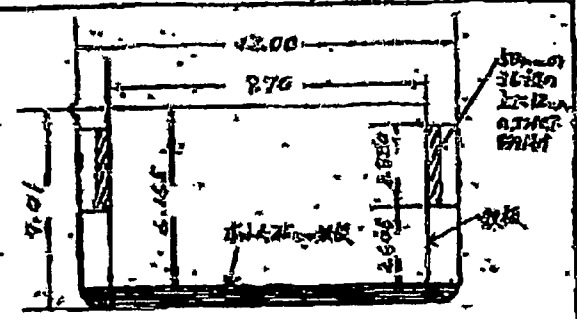

ボートA [905]
 ボートB [905]
 ボートC [905]

ボートA [905]
 ボートB [905]
 ボートC [905]

ボートA [905]
 ボートB [905]
 ボートC [905]

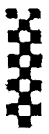

船名 第一撰津丸

船名コード

船名	三豊運送株式会社
船東名	三豊運送株式会社
船種	貨物船
船長	佐藤 誠
船員数	12名
建造年月	1978
船体形式	鋼骨
主機	2基
最大出力	2000PS
常用速度	17.0ノット
最大速度	19.0ノット
燃料消費	120ノット
積載能力	100ト
積載方法	クレーン
積載品	コンテナ
積載数	20個
積載位置	甲板
積載方法	クレーン
積載品	コンテナ
積載数	20個
積載位置	甲板

船名コード

船名	長さ	幅	高さ
船身長	75.00	12.00	4.50
船幅	12.00	75.00	4.50
甲板幅	12.00	75.00	4.50
船身長(片側)	37.50	12.00	4.50
船幅(片側)	12.00	37.50	4.50
甲板幅(片側)	12.00	37.50	4.50

特記事項

1 船体構造	本船は鋼骨	2 船体色	白
3 船名	第一撰津丸	4 船種	貨物船
5 船長	佐藤 誠	6 船員数	12名
7 建造年月	1978	8 船体形式	鋼骨

船名

船名コード

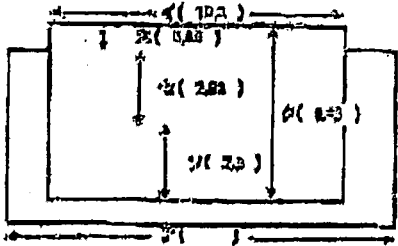
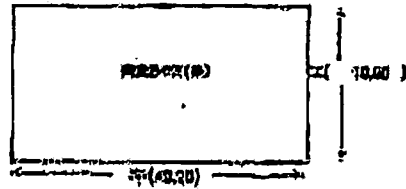
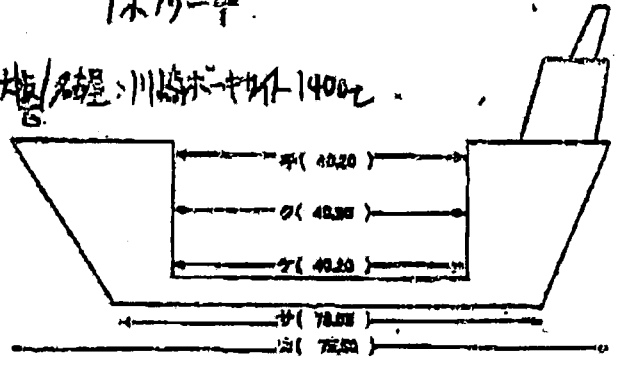

船名	第一撰津丸
船種	貨物船
船長	佐藤 誠

船名	第一撰津丸
船種	貨物船
船長	佐藤 誠

船名	船種	船長	船員数	積載能力	積載方法	積載品
第一撰津丸	貨物船	佐藤 誠	12名	100ト	クレーン	コンテナ

船名	第一撰津丸
船種	貨物船
船長	佐藤 誠

船名 第一撰津丸

中一特第

八華丸 船舶明細

船舶番号	141955	全長	83.10m
信号符字	JD3540	型幅	13.00m
船主名	東栄汽船株式会社	型深	8.10m
許可番号	中R1185	喫水	4.689m
竣工	2013/6月	造船所	磯三浦造船所
船籍港	広島県江田島市	ドラフト(空船時)	F 2.60m / A 4.31m
船舶電話	---	ドラフト(満船時)	F 3.89m / A 5.43m
船舶FAX			
総トン数	749		
重畳トン数	2399.79		
ベール	3274.50m ³		
グレーン	3274.50m ³		
倉口寸法	44.40m x 10.00m		
航海速力	12.2 knot		

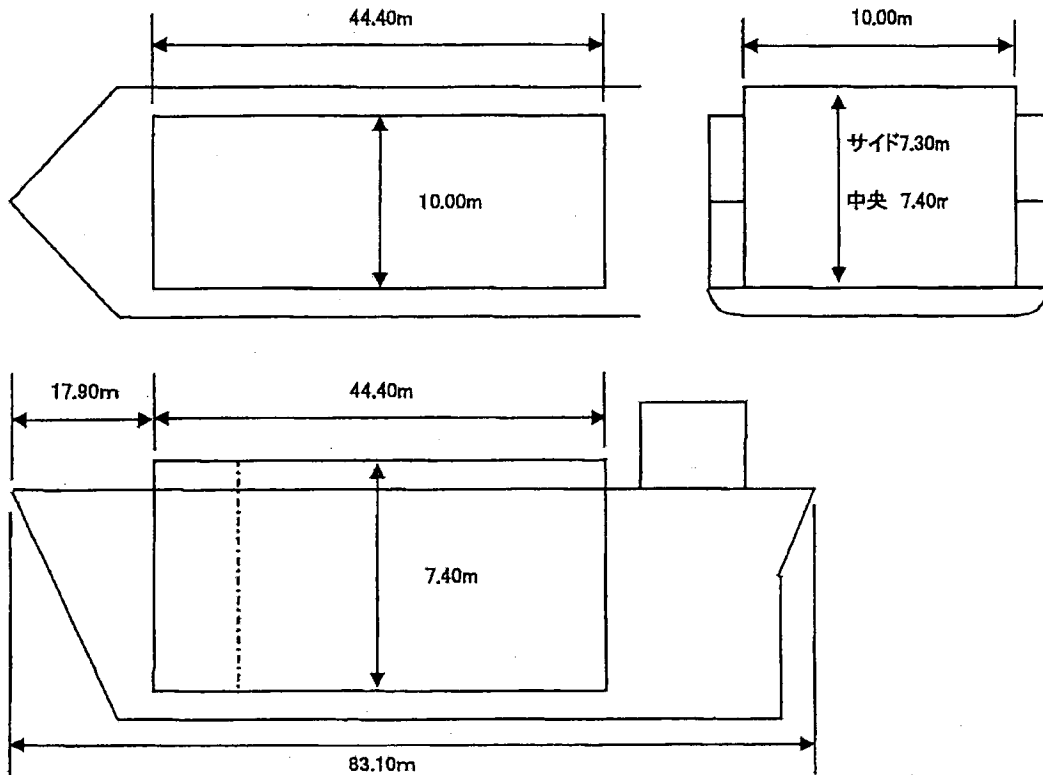

八栄丸 船舶明細

船舶番号	140168	全長	80.13m
信号符字	JD2108	型幅	13.00m
船主名	東栄汽船	型深	8.07m
許可番号	中R1185	喫水	4.733m
竣工	2005/5月	造船所	山中造船
船籍港	広島県江田島市	ドラフト(空船時)	F 2.45m / A 4.67m
船舶電話		ドラフト(満船時)	F 3.57m / A 5.84m
船舶FAX			
総トン数	698		
重量トン数	2100		
ペール	2967M3		
グレーン	2967M3		
倉口寸法	40.20m x 10.20m		
航海速力	12.5 knot		

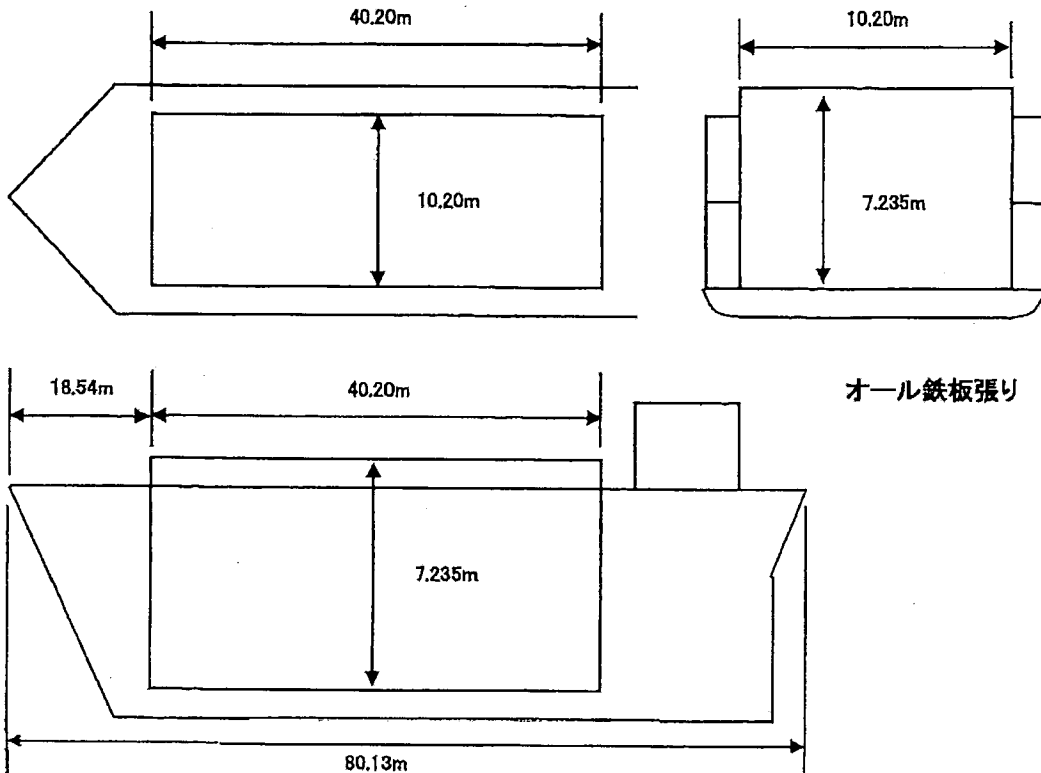

00

01

八徳丸 船舶明細

船舶番号	134819	全長	83.02m
信号符字	JL6246	型幅	13.60m
船主名	第一興産	型深	7.70m
許可番号	関R2781	喫水	m
竣工	1994年/3月	造船所	新来高波止浜
船籍港	東京	ドラフト(空船時)	F 1.80m / A 3.40m
船舶電話		ドラフト(満船時)	F 3.55m / A 4.55m
船舶FAX			
総トン数	739		
重量トン数	2171		
ペール	3876M3		
グレーン	2,893M3		
倉口寸法	44.10m x 9.00m		
航海速力	12knot		

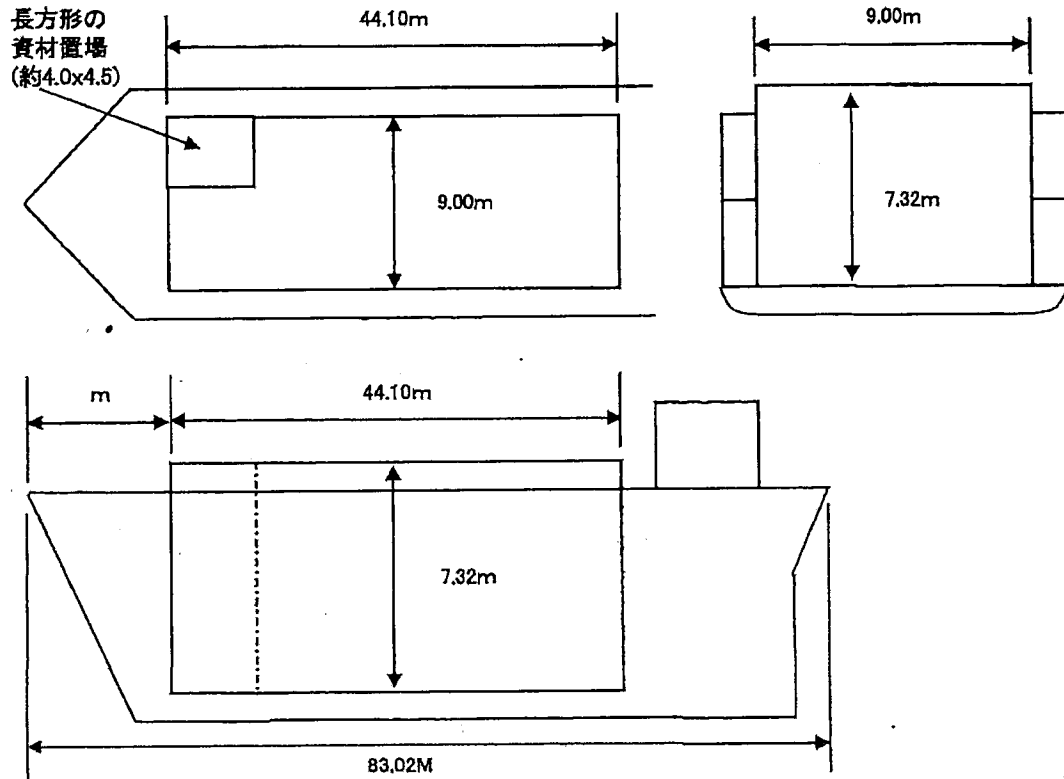

#7 藤川丸 船舶明細

船舶番号	135090	全長	80m
信号符字	JL6411	型幅	12.8m
船主名	寿汽船株式会社	型深	7.65m
許可番号	四R-5162 135090		
竣工	1995年8月	造船所	三浦造船
船籍港	今治	ドラフト(空船時)	F2.48 m / A3.28 m
船舶電話		ドラフト(満船時)	F4.30 m / A5.22 m
船舶FAX			トリム調整可
総トン数	740		
重量トン数	2,100MT		
ベール	2,773.8㎡		
グレーン	2,773.8㎡		
倉口寸法	10.0m x 40.2m		
航海速力	11.5knot (L)		
	12.0knot (B)		

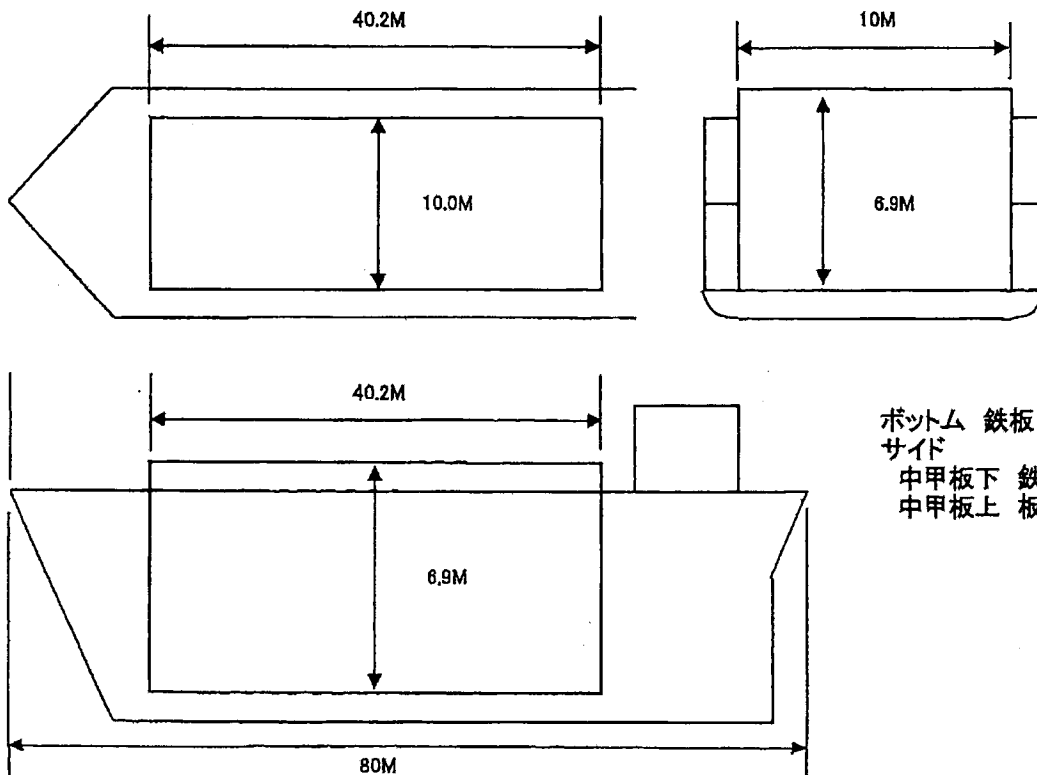

#21新福丸 船舶明細

船舶番号	136851	全長	79.95m
信号符字	JM6883	型幅	13.00m
船主名	平田海運	型深	7.80m
許可番号	九B0082	喫水	4.670m
竣工	2001/5月	造船所	本田造船
船籍港	唐津市	ドラフト(空船時)	F 1.20m / A 3.65m
船舶電話		ドラフト(満船時)	F 4.14m / A 5.20m
船舶FAX			
総トン数	734		
重量トン数	2100		
ペール	2880M3		
グレーン	2880M3		
倉口寸法	40.00m x 10.00m		
航海速力	12.0 knot		

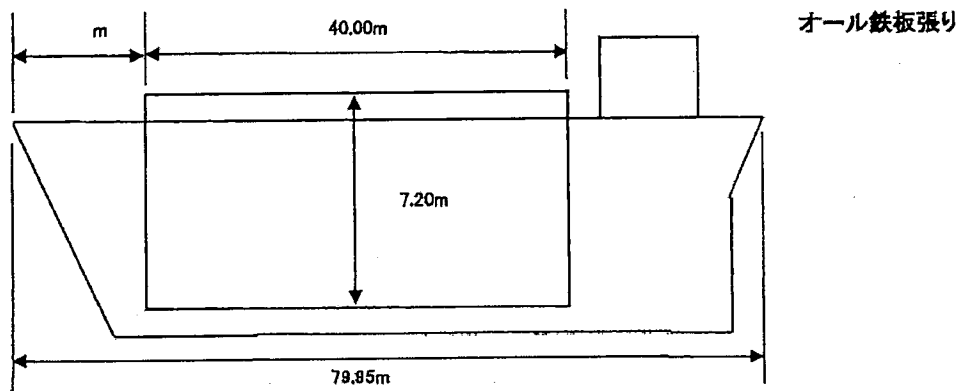
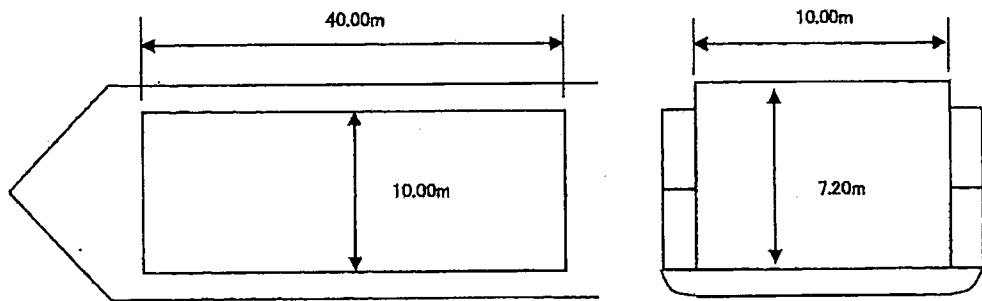

マスト 起倒式(水面高さ)

	起	倒
おもて	19m	16m
とも	24m	21m

ラッシングピース配置

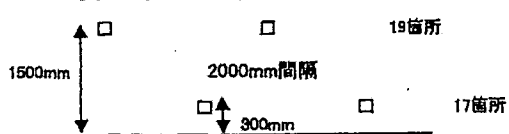

第八進宏丸 船舶明細

船舶番号	140761	全長	74.50m
信号符字	JD2658	型幅	12.00m
船主名	進宏海運 株式会社	型深	7.35m
許可番号	四R5238	喫水	4.371
竣工	2008.05.08	造船所	株式会社 波方造船所
船籍港	今治	ドラフト(空船時)	F 3.12m / A 3.95m
船舶電話		ドラフト(満船時)	F 4.37m / A 5.03m
船舶FAX			
総トン数	499トン		
重量トン数	D/W 1800トン(積高 1670トン)		
ベール	2463		
グレーン	2463		
倉口寸法	9.5 × 39.94		
航海速力	11.5k/t		

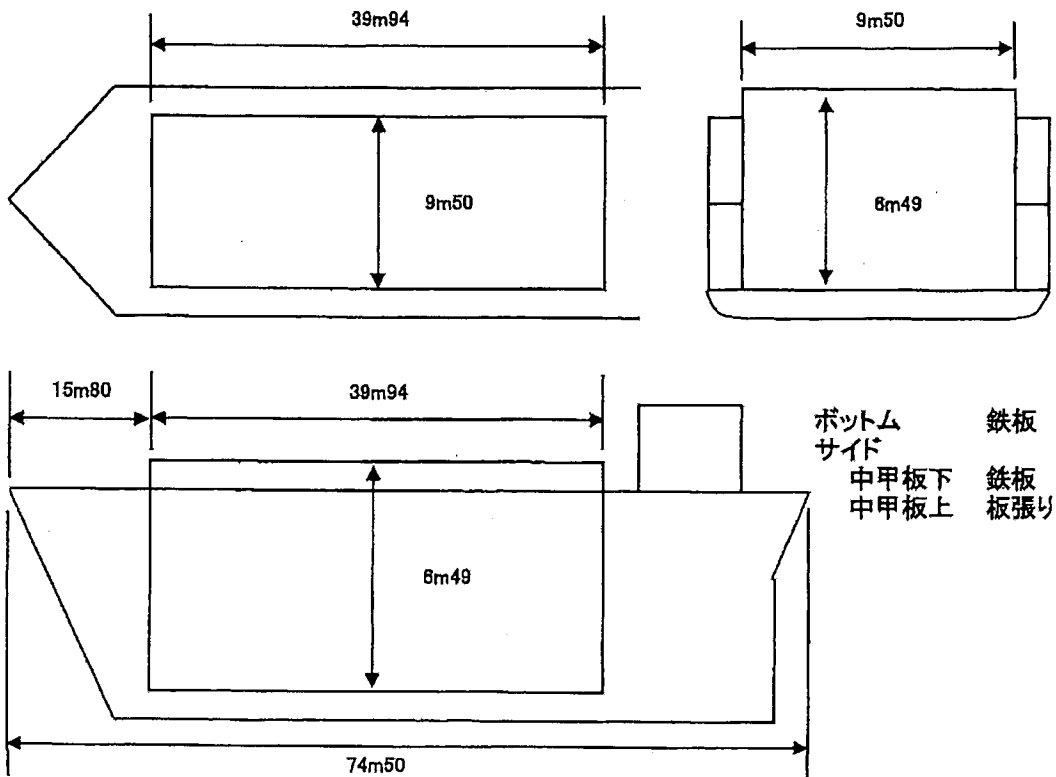

第2こうせい

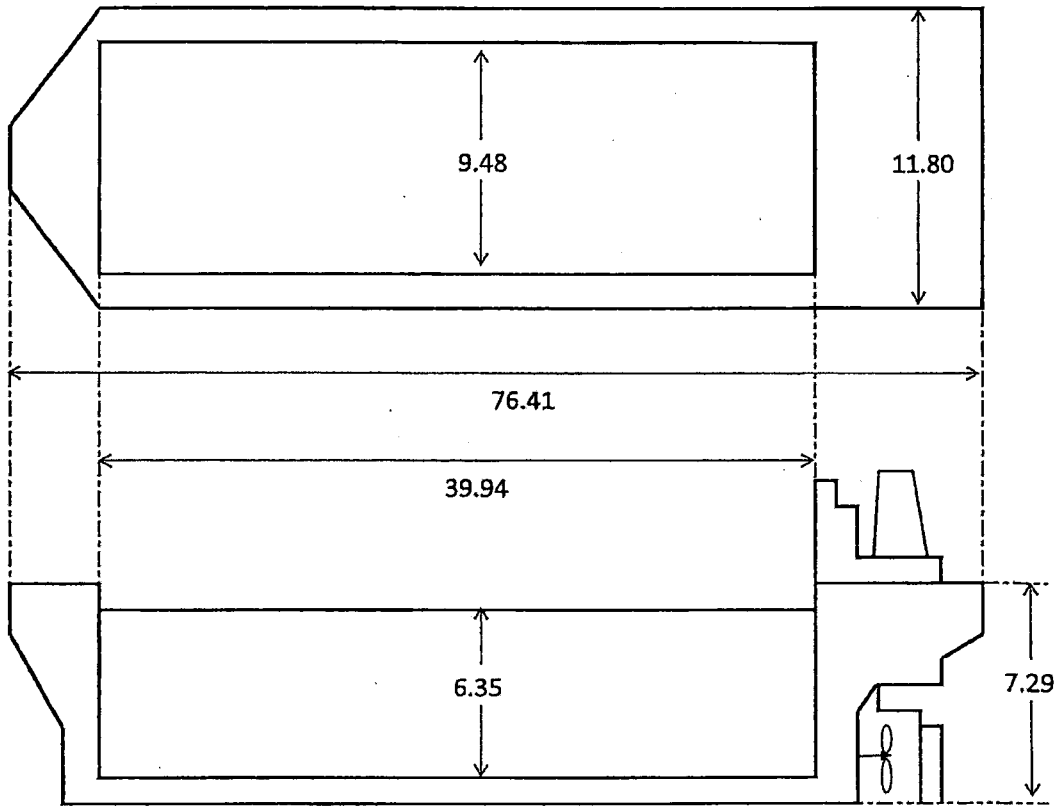

第61龍丸

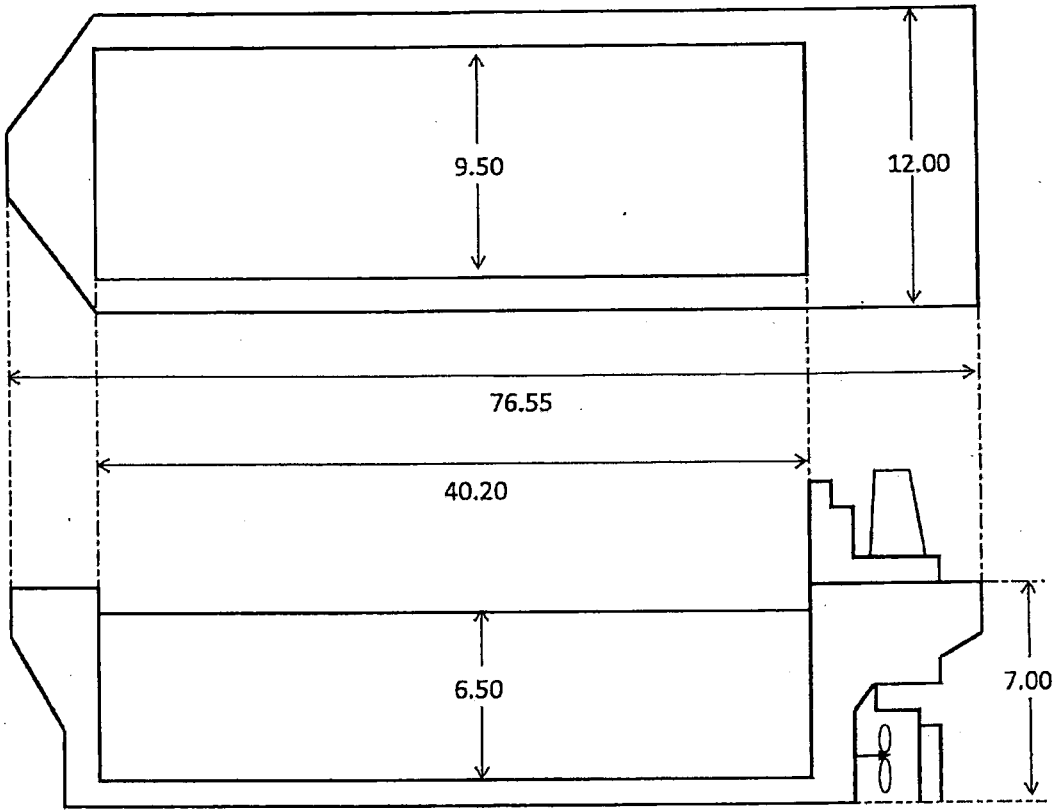

00

0 :

富士丸

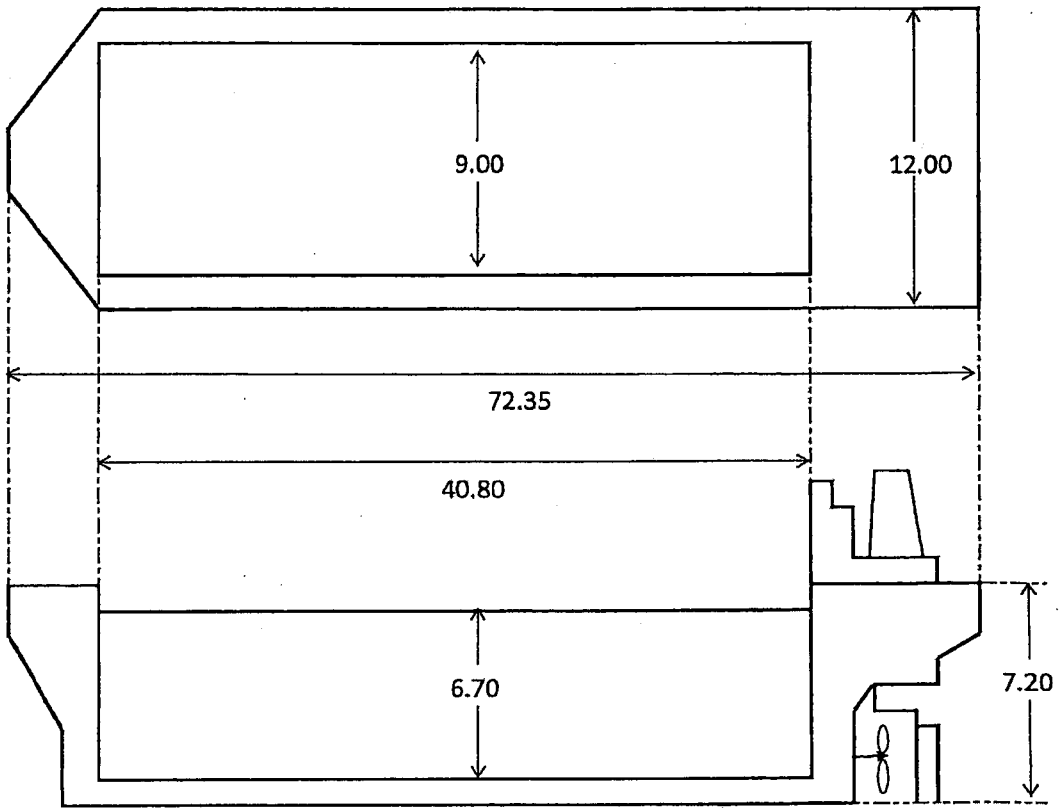

栄丸

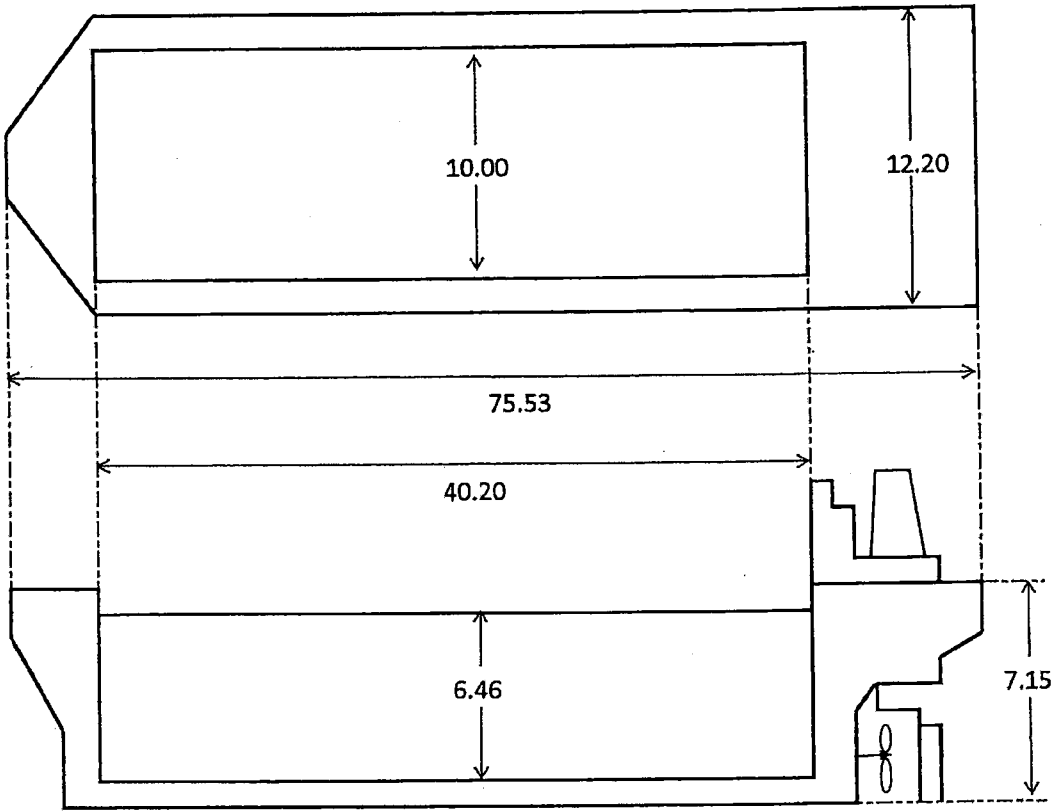

06

0

第38日祥丸

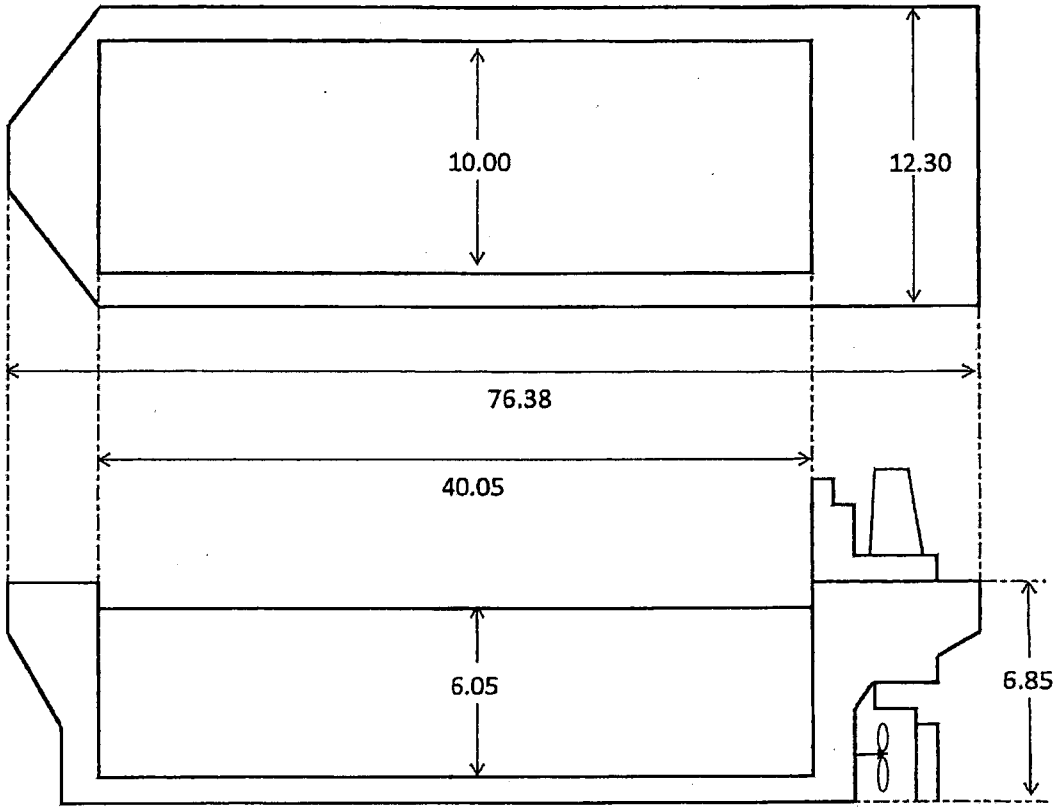

日祥丸

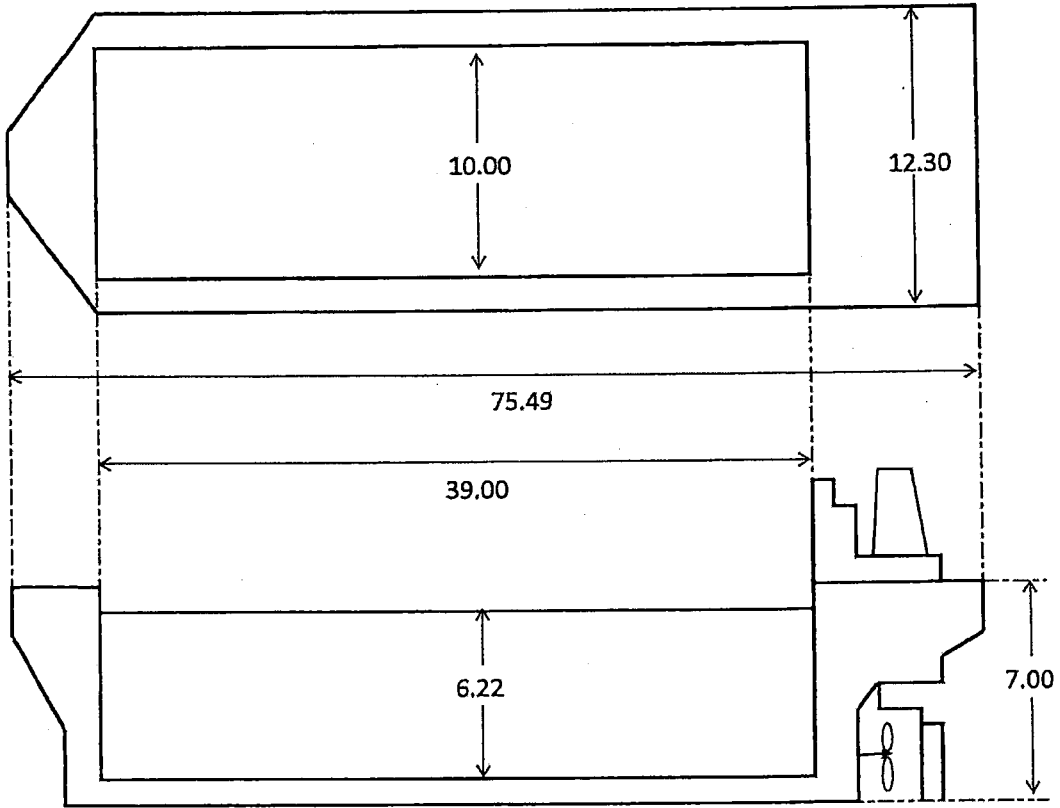

06

0

晃徳丸

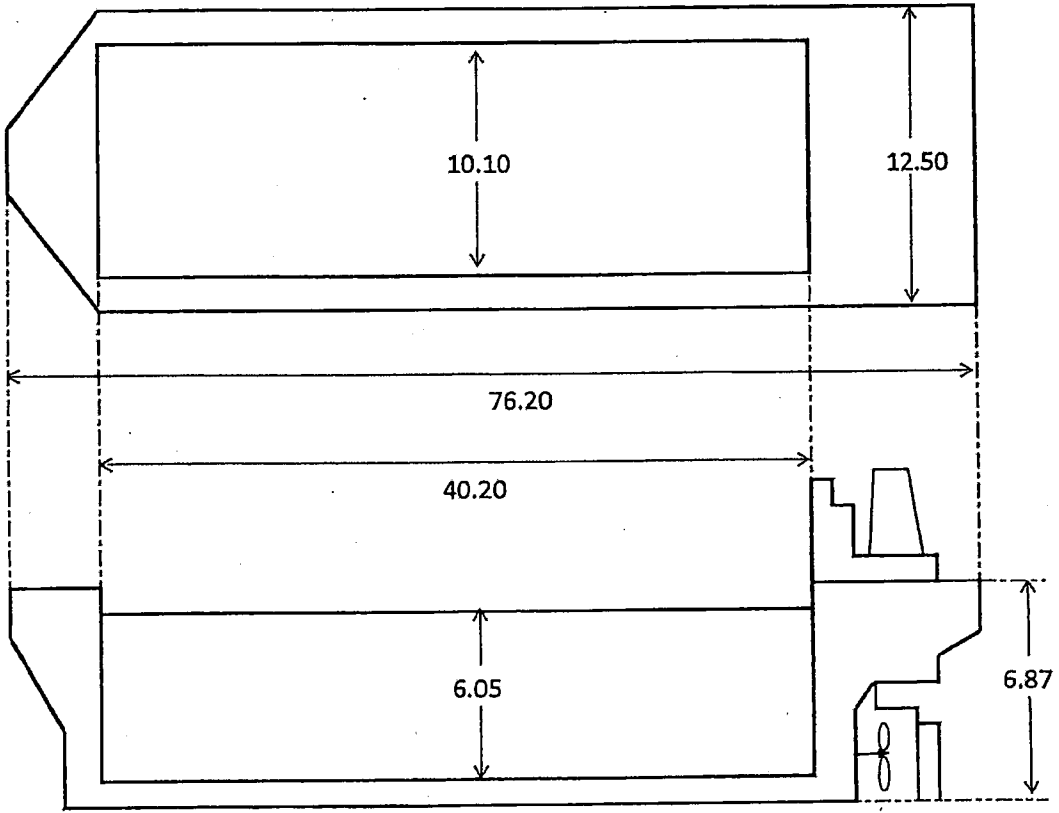

第38大盛丸

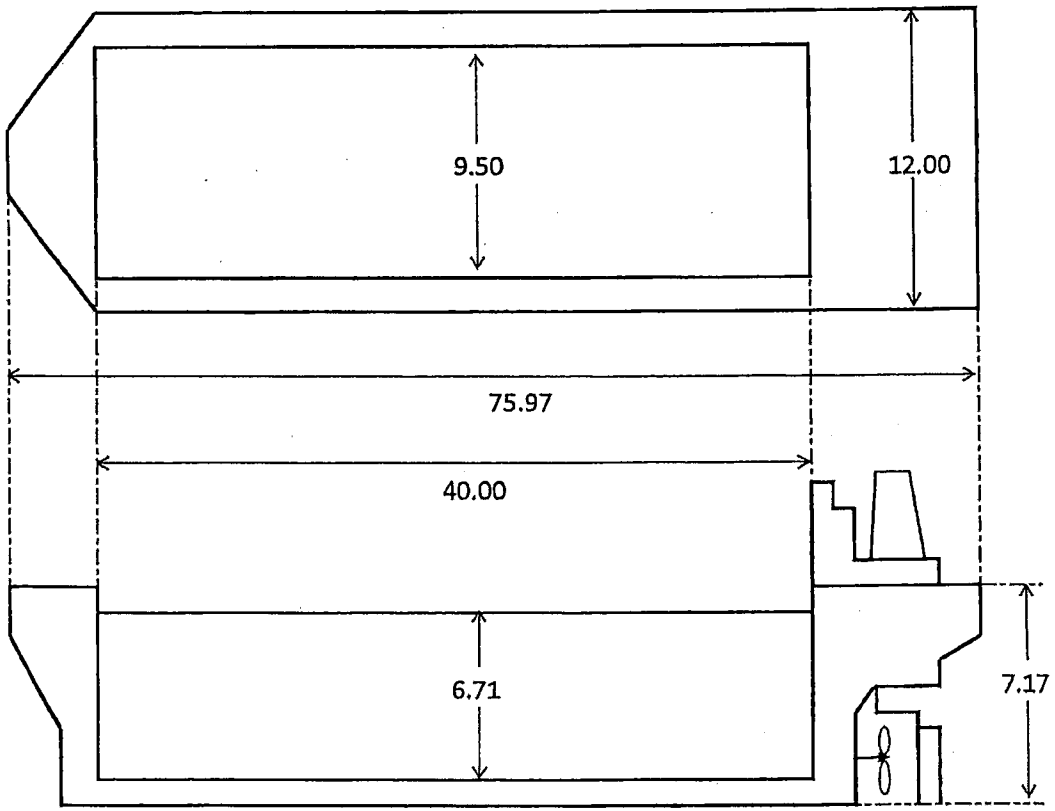

00

0

祥栄丸

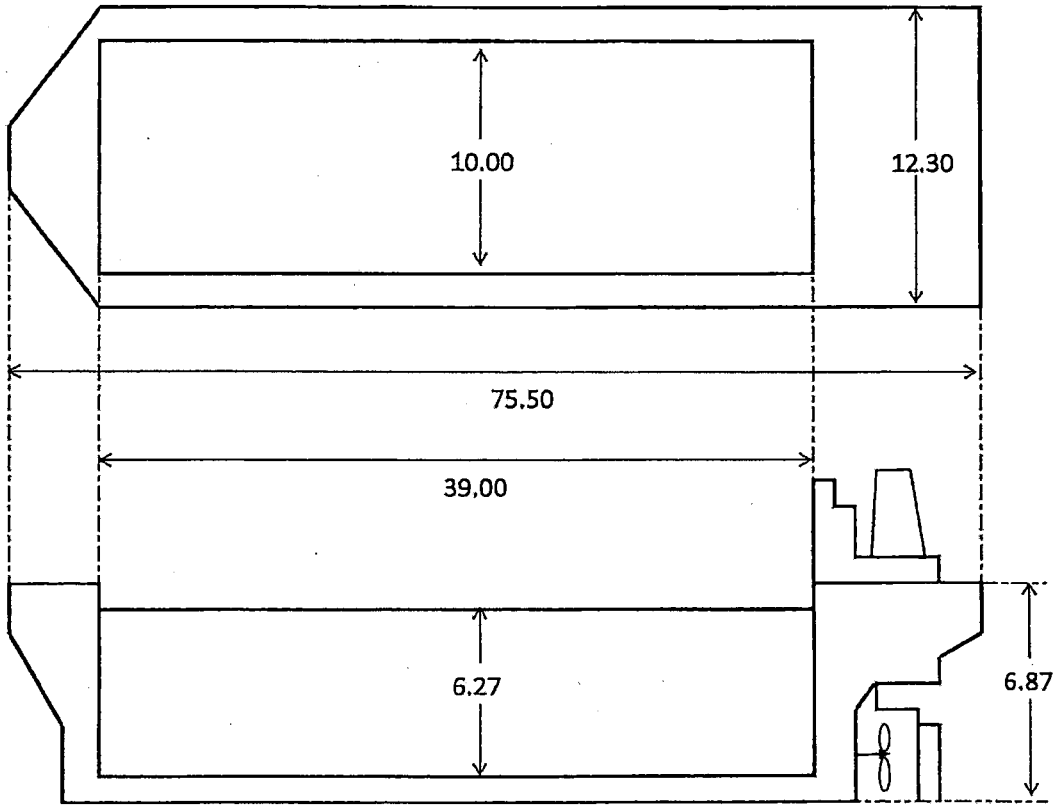

第25徳丸

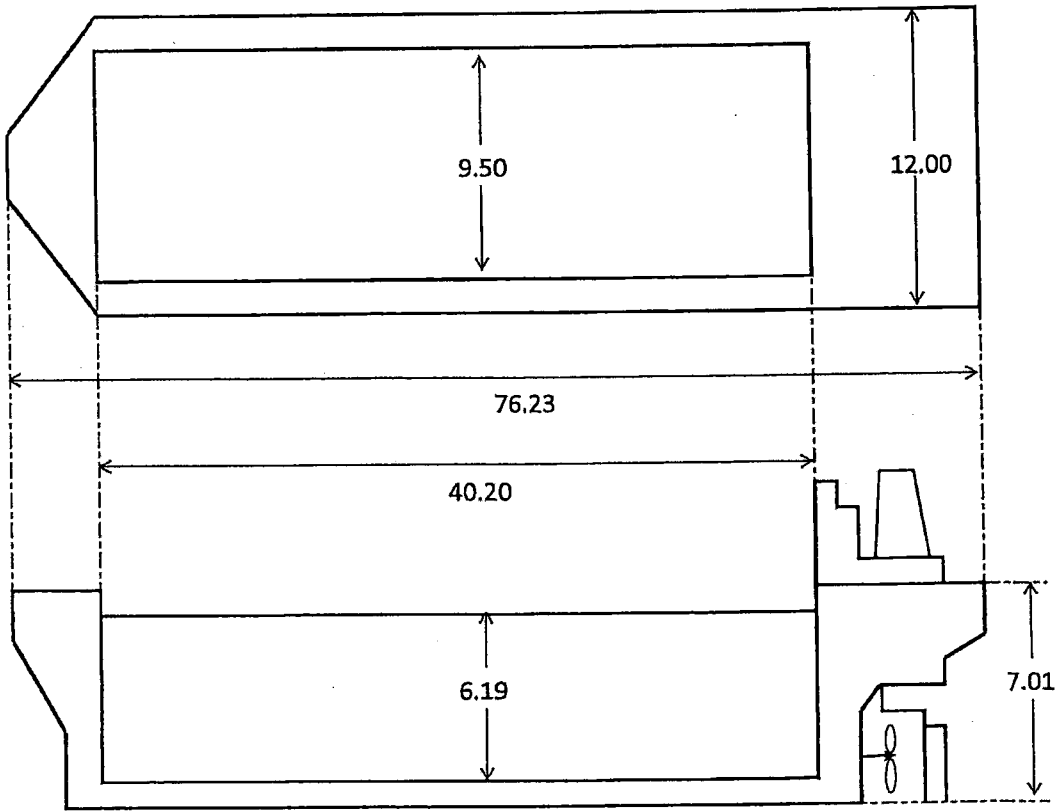

00

0

日伸丸

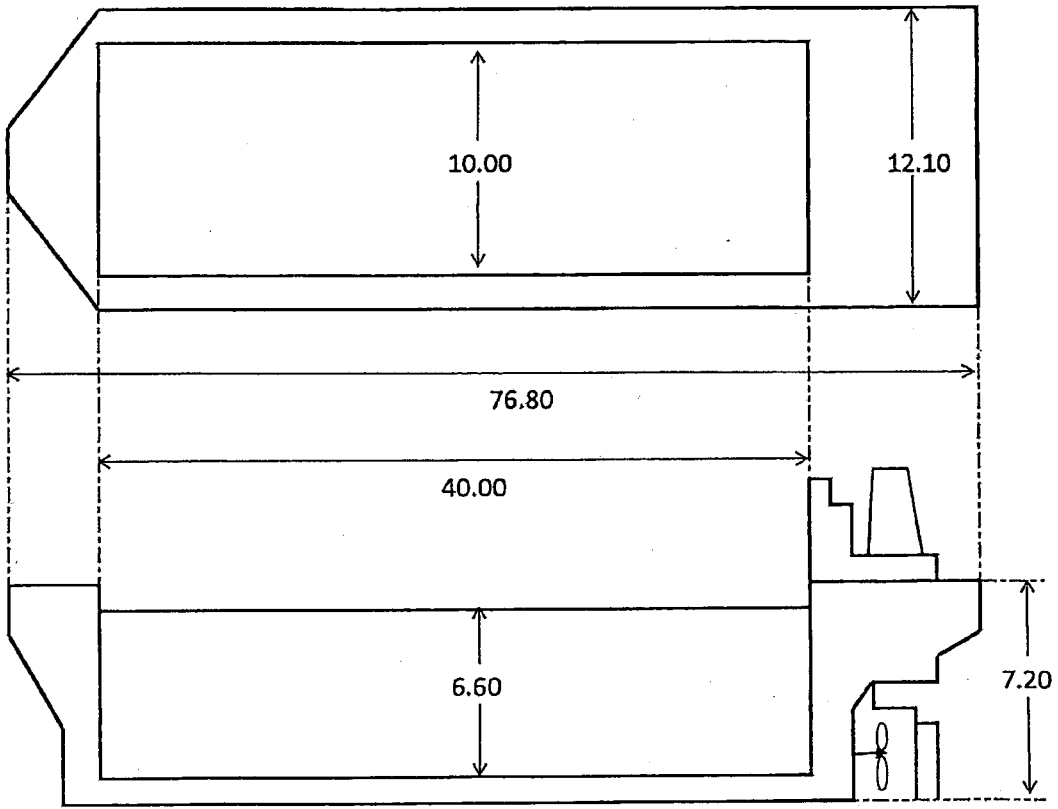

日和丸

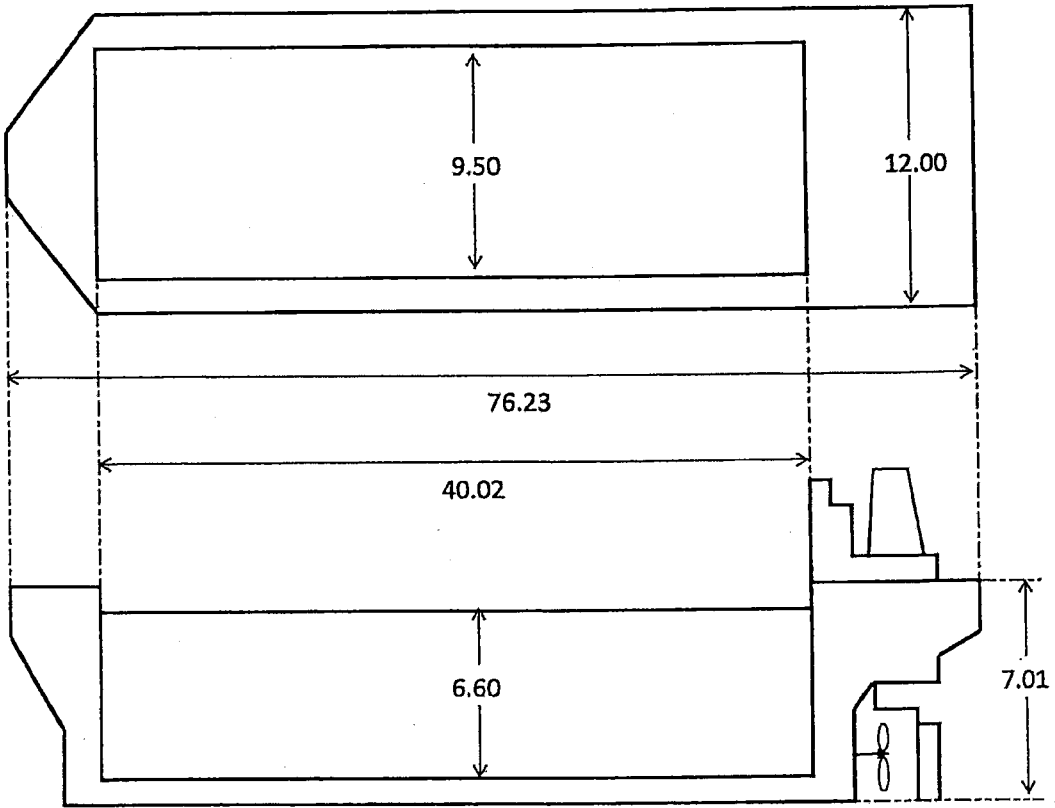

00

0

日徳丸

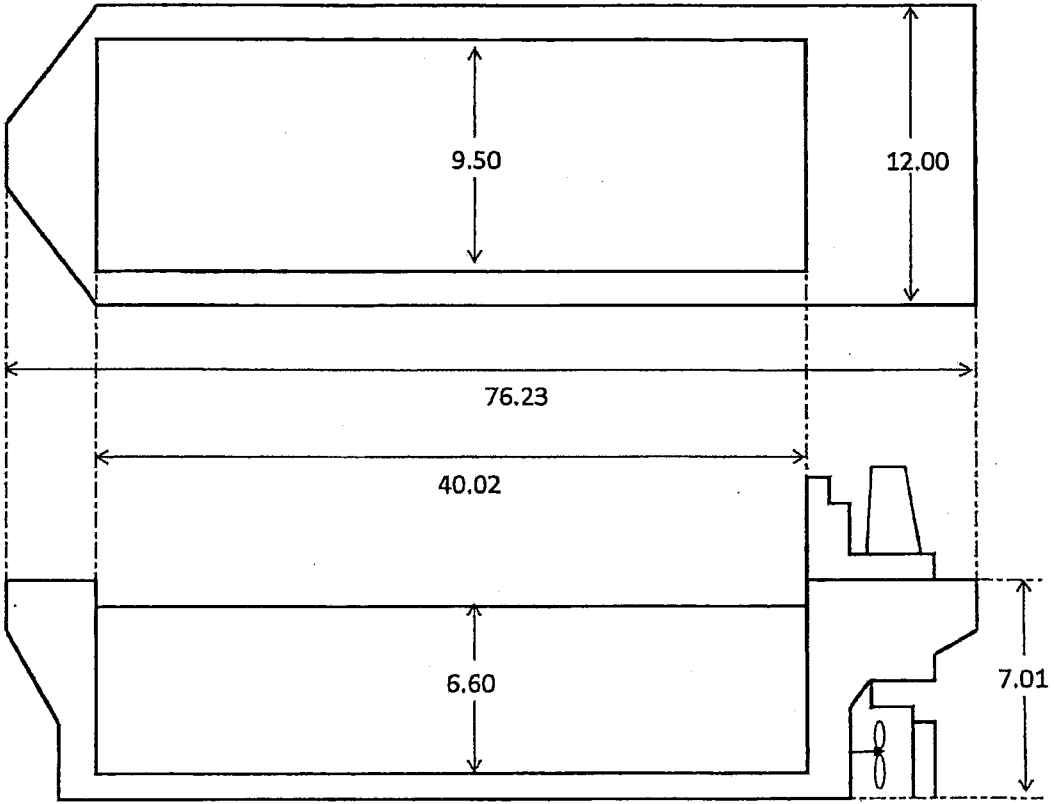

みさき丸

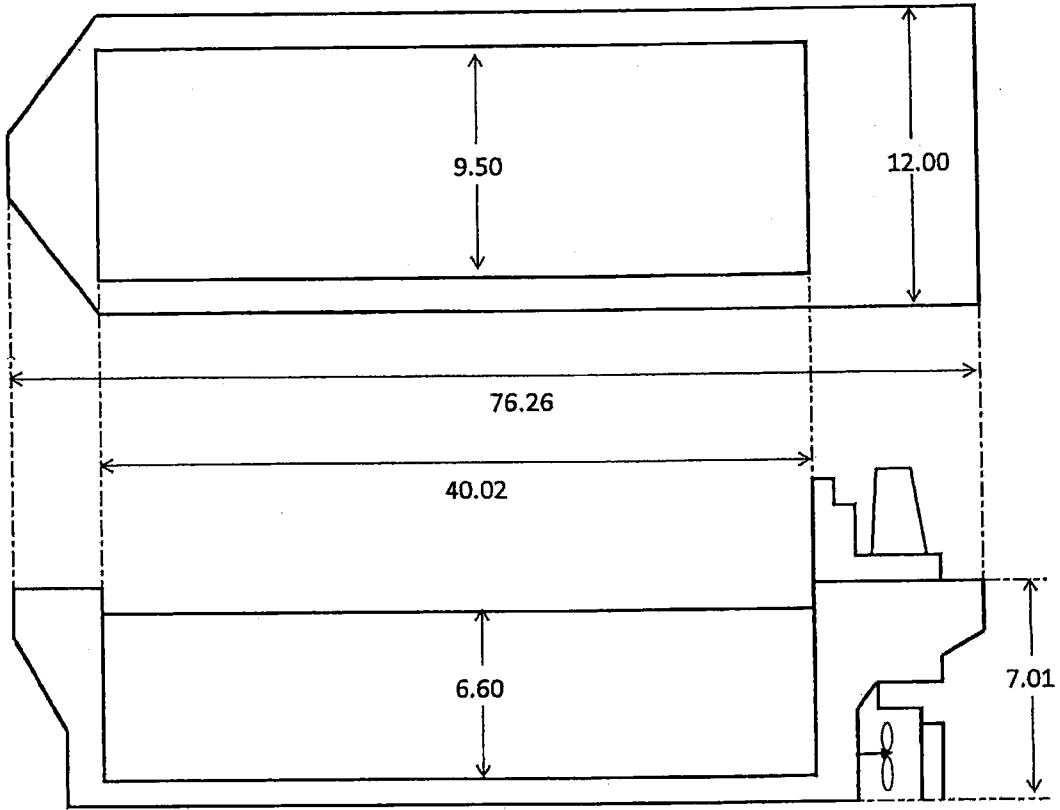

OK

O

第8新江丸

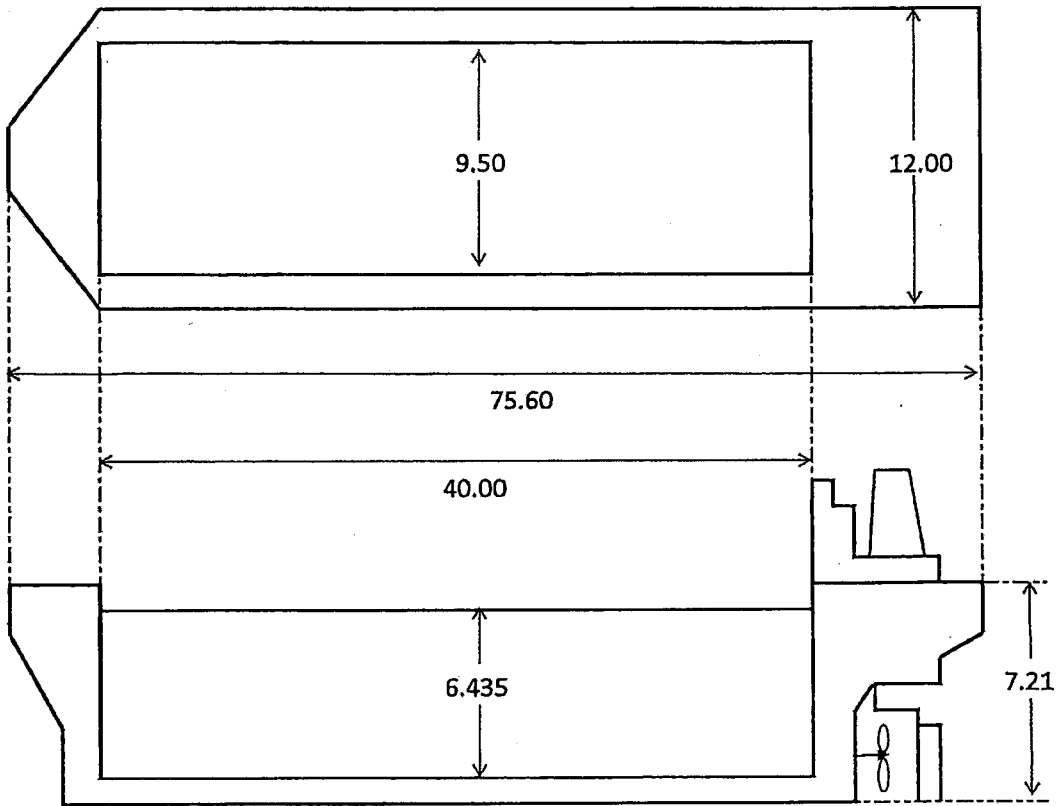

盛開丸

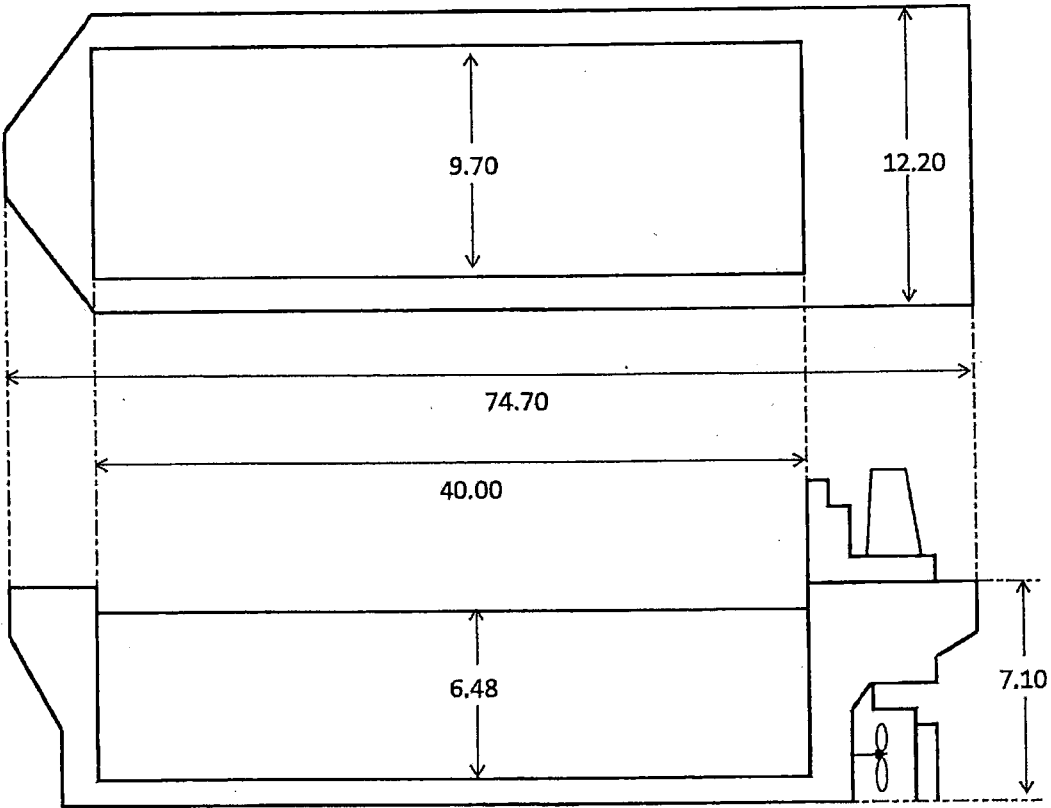

00

0

盛昭丸

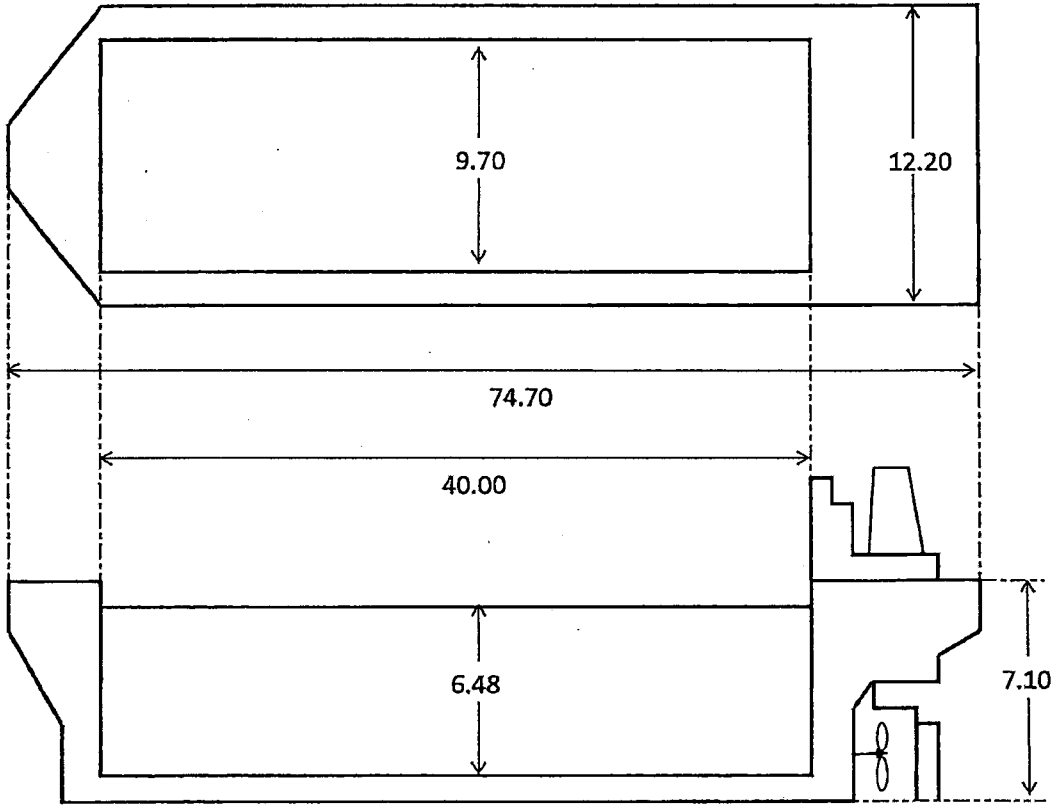

盛隆丸

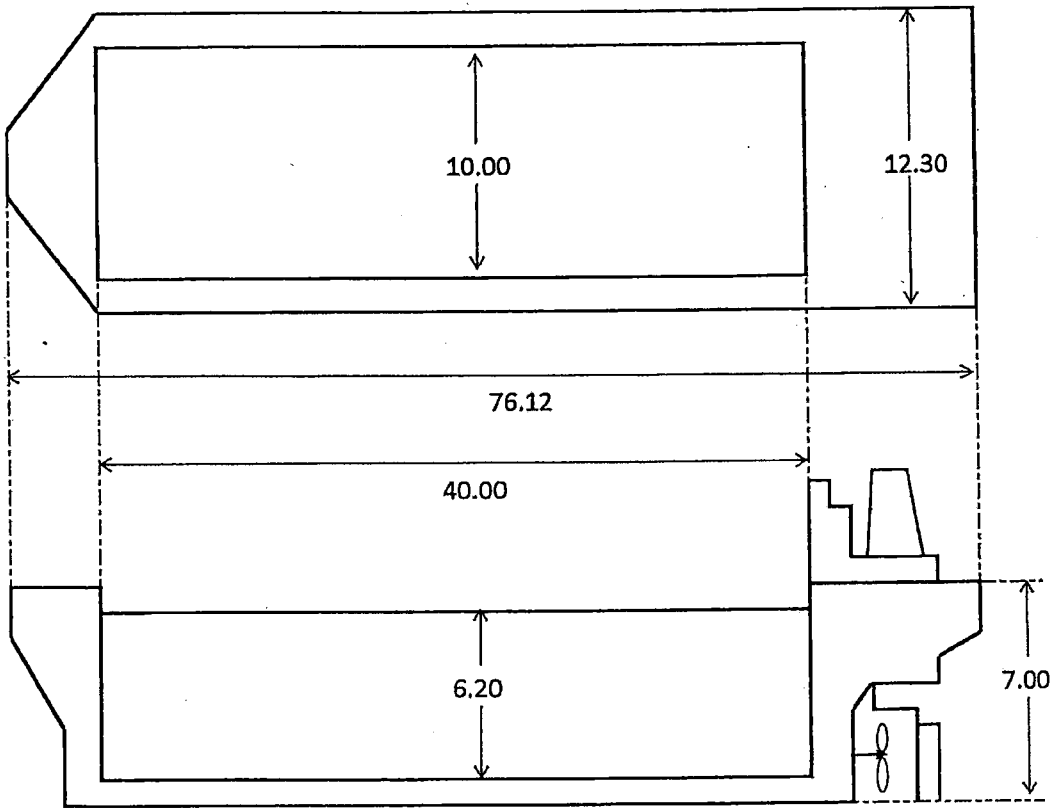

00

0

盛和丸

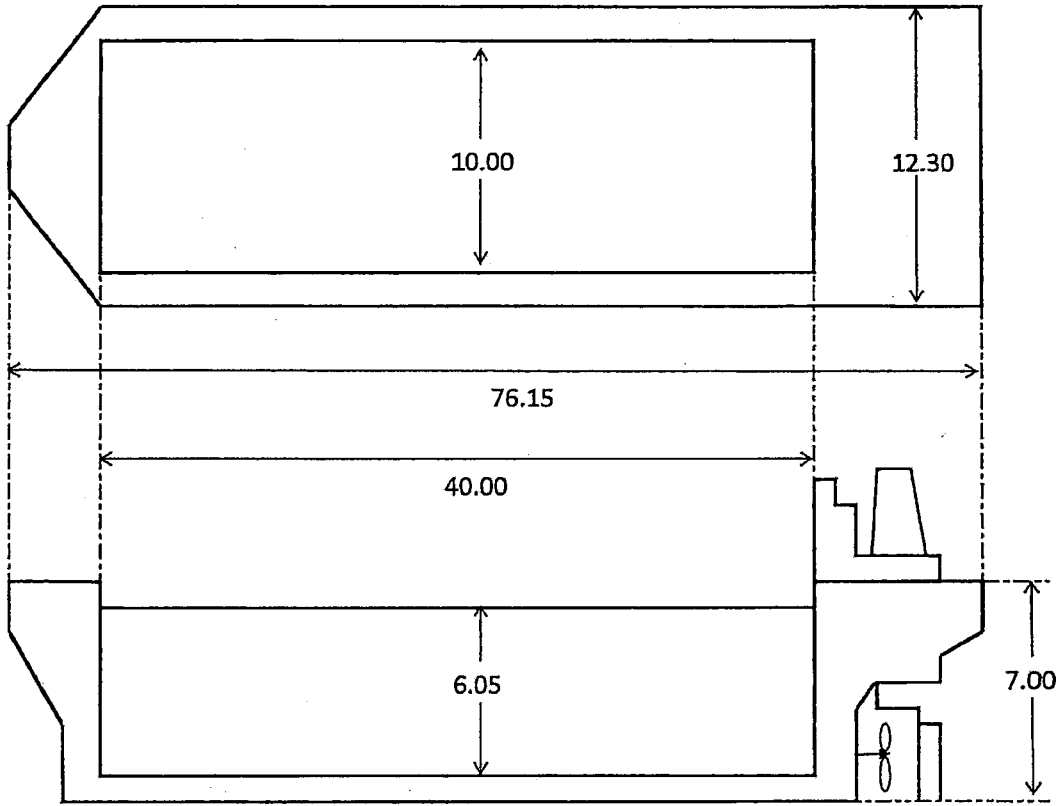

盛進丸

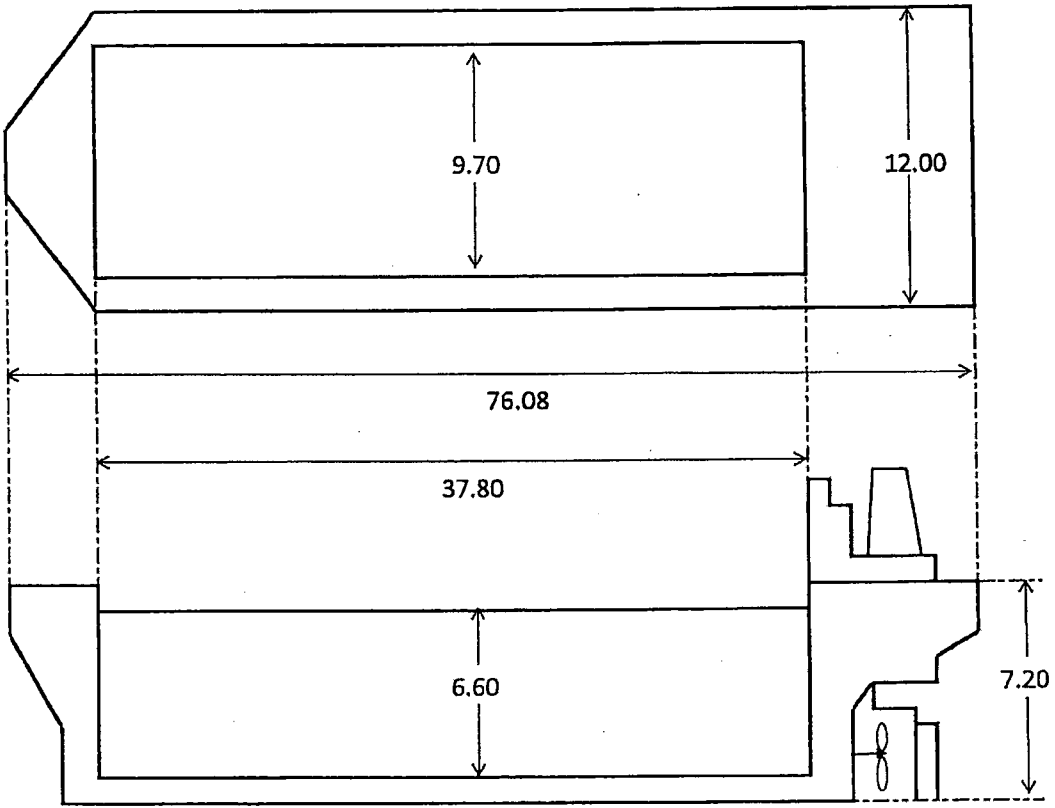

00

0 :

盛山丸

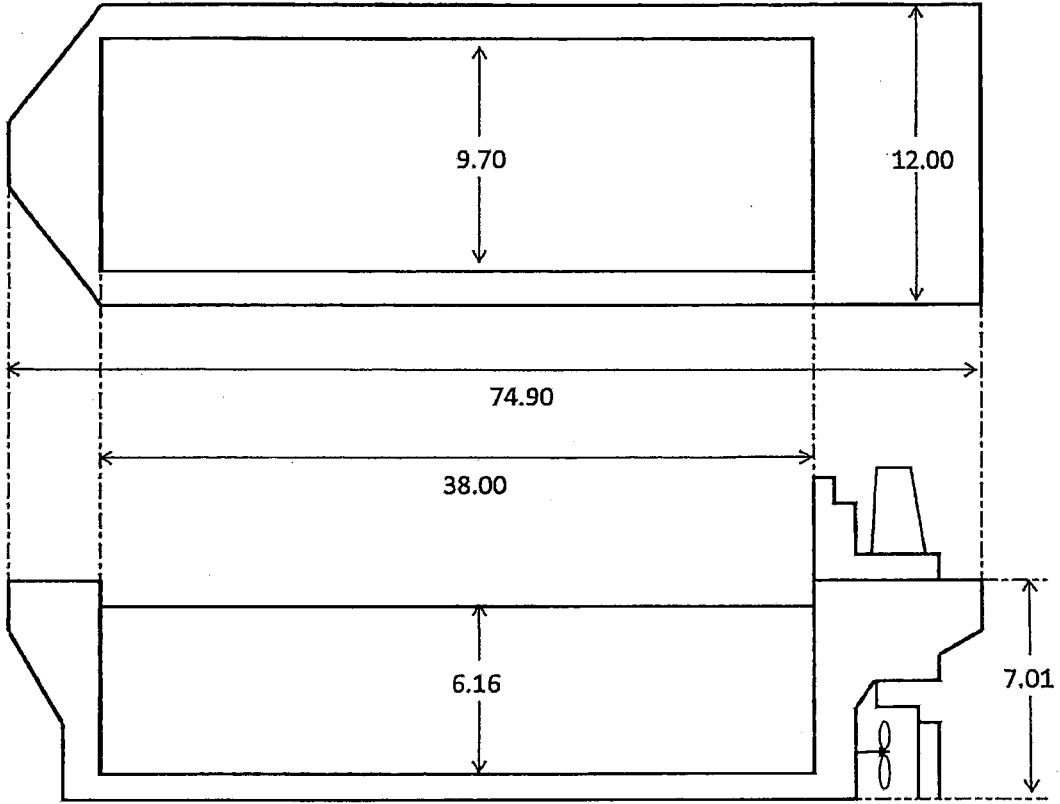

盛宝丸

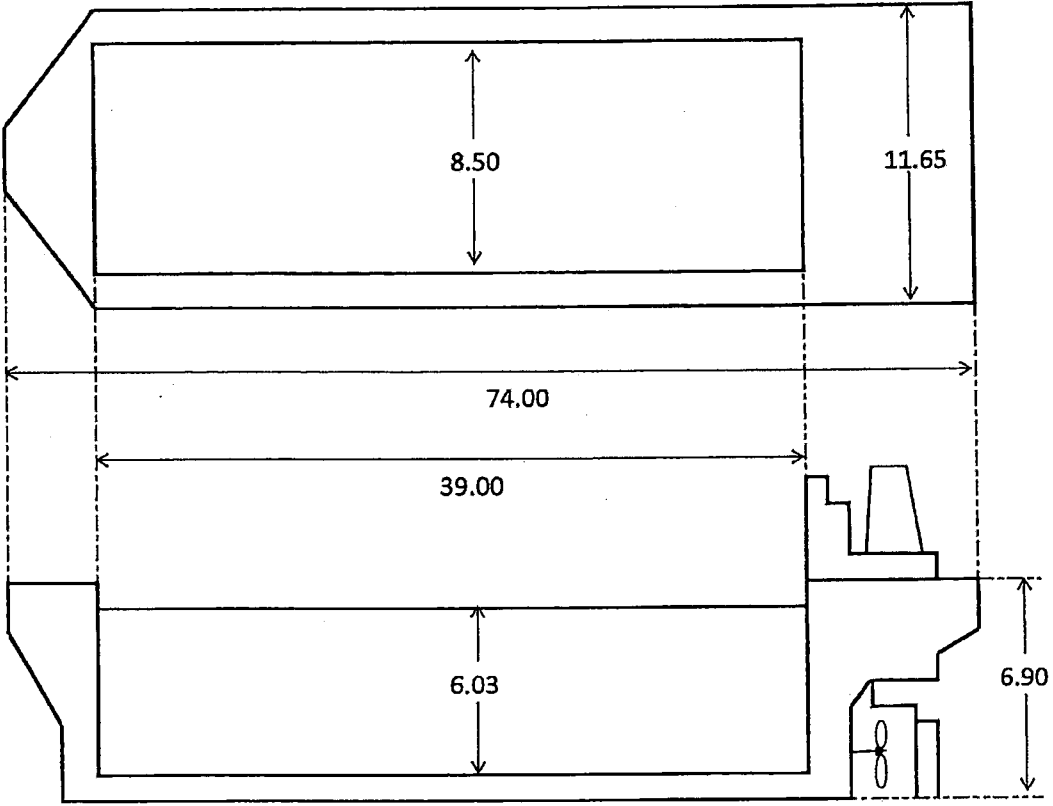

00

0 :

飛翔丸

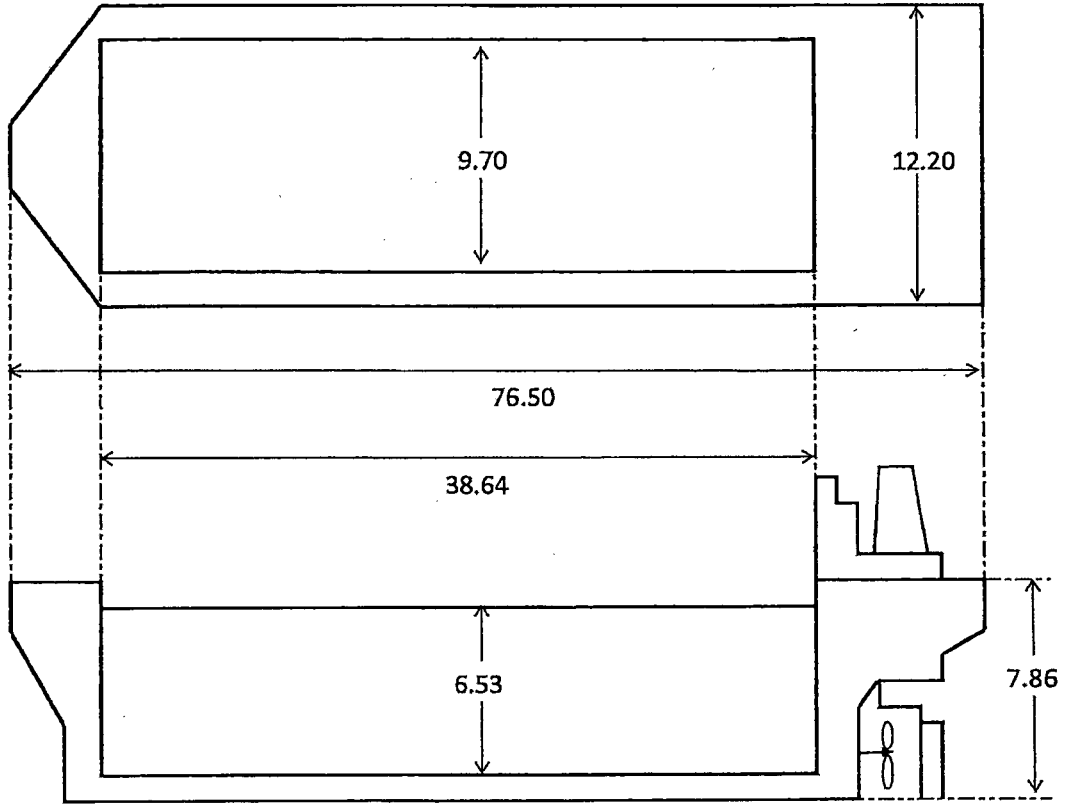

高取丸

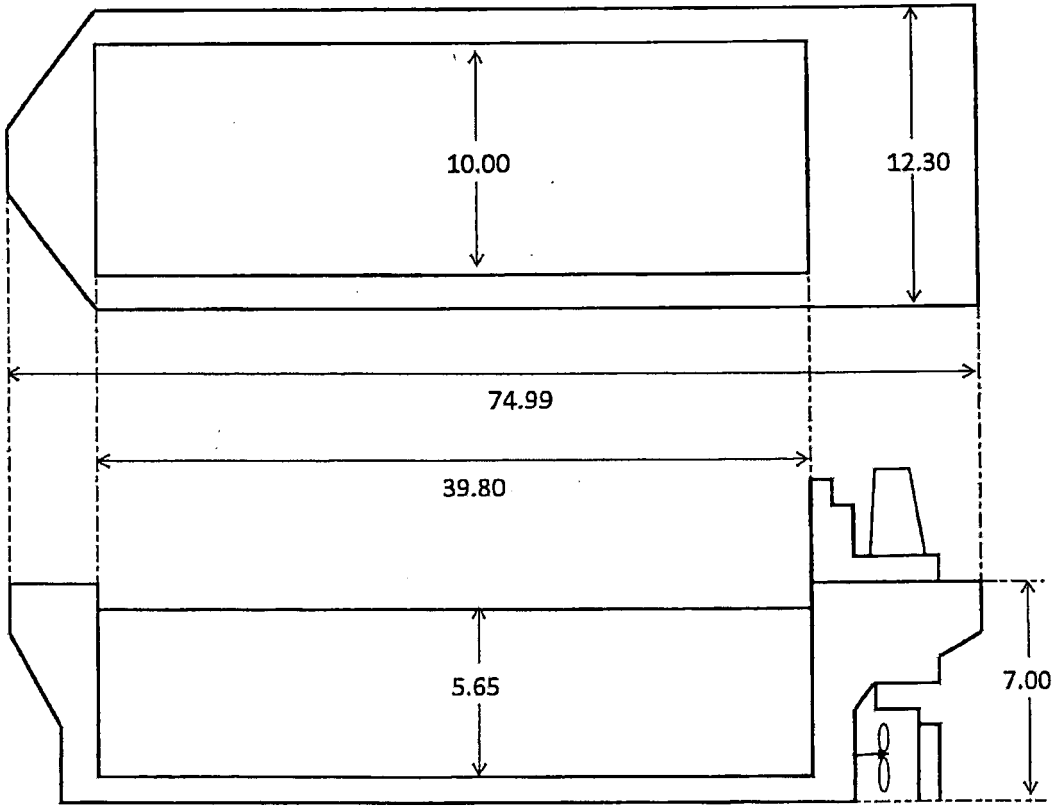

OK

O

積替・保管の用に供する施設に関する書類
(川崎港)

1 積替・保管施設の配置図

■ 構内図

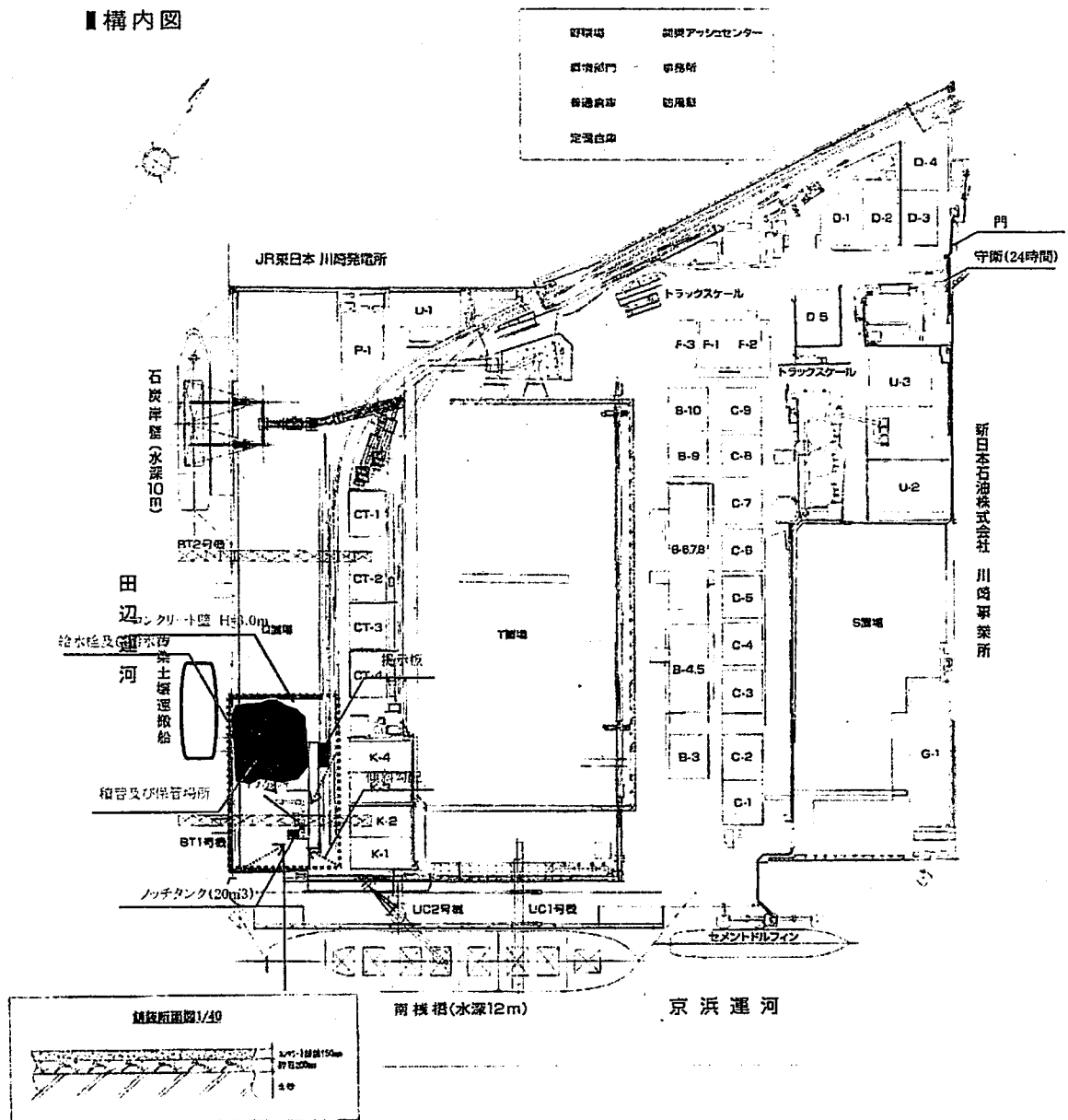

積替・保管の用に供する施設に関する書類
(岸和田港)

1 積替・保管施設の配置図

